

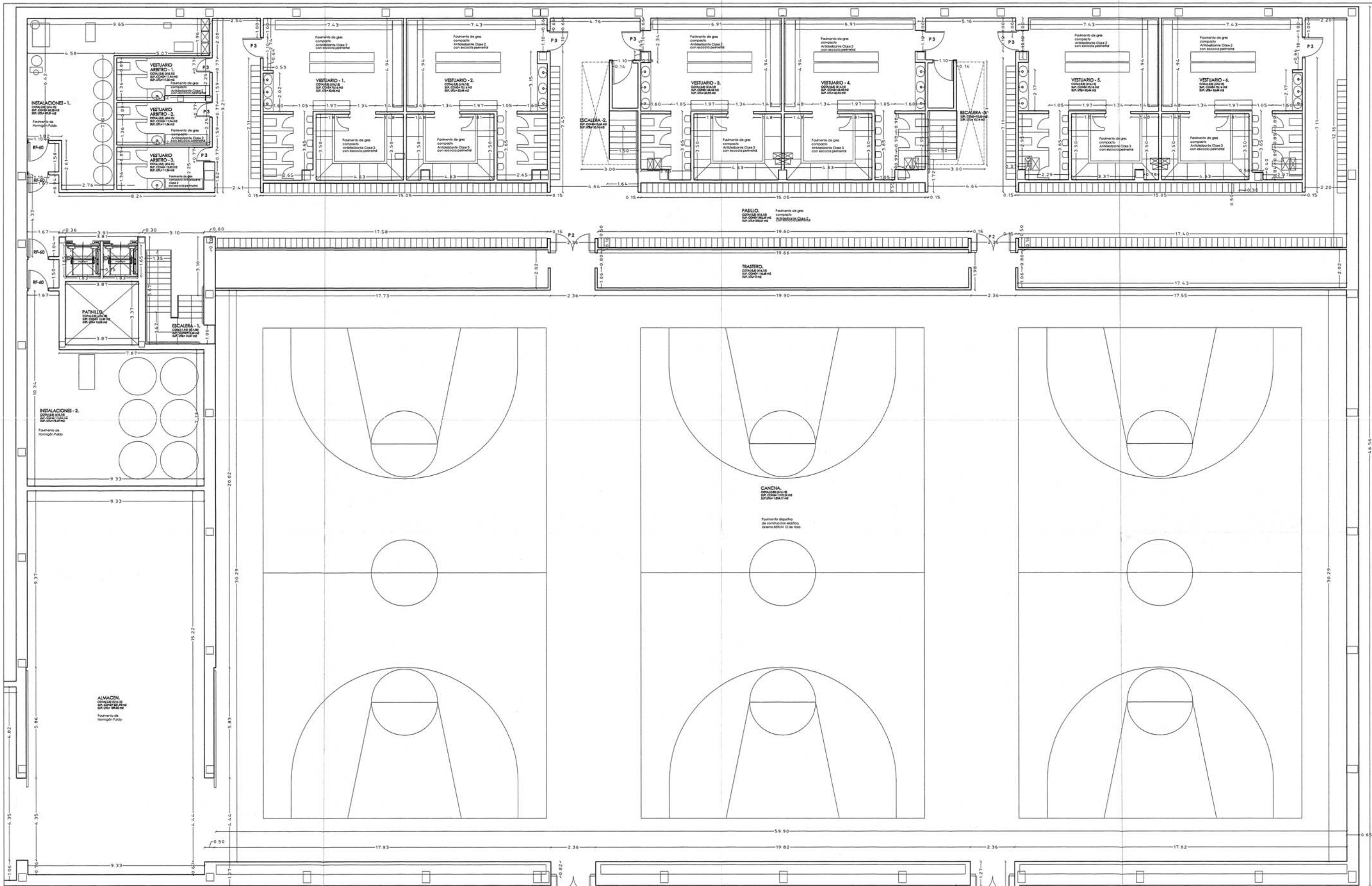

 madrid	AREA DE GOBIERNO DE HACIENDA Y ADMINISTRACION PUBLICA	PLANO N° 01
	DIRECCIÓN GENERAL DE PATRIMONIO SUBDIRECCIÓN GENERAL DE EDIFICACIÓN	
PROYECTO	PABELLÓN CUBIERTO "ENTREVIAS"	
EMPLAZAMIENTO	C/ RONDA SUR	FECHA JULIO 2008
PLANO	SITUACION EN LA PARCELA	ESCALA 1/200
A.T. ARQUITECTURA  FDO.: ARCH. SCP. JOSE RAMÓN AZPIROZ ORDÓÑEZ	A.T. ESTRUCTURAS  FDO.: CONSULTORES TÉCNICOS DE EDIFICACIÓN S.L.	A.T. INSTALACIONES  FDO.: CONSULTORES TÉCNICOS DE EDIFICACIÓN S.L.
EL ARQUITECTO MUNICIPAL		 FDO.: ALFONSO MURGA DE MENDOZA

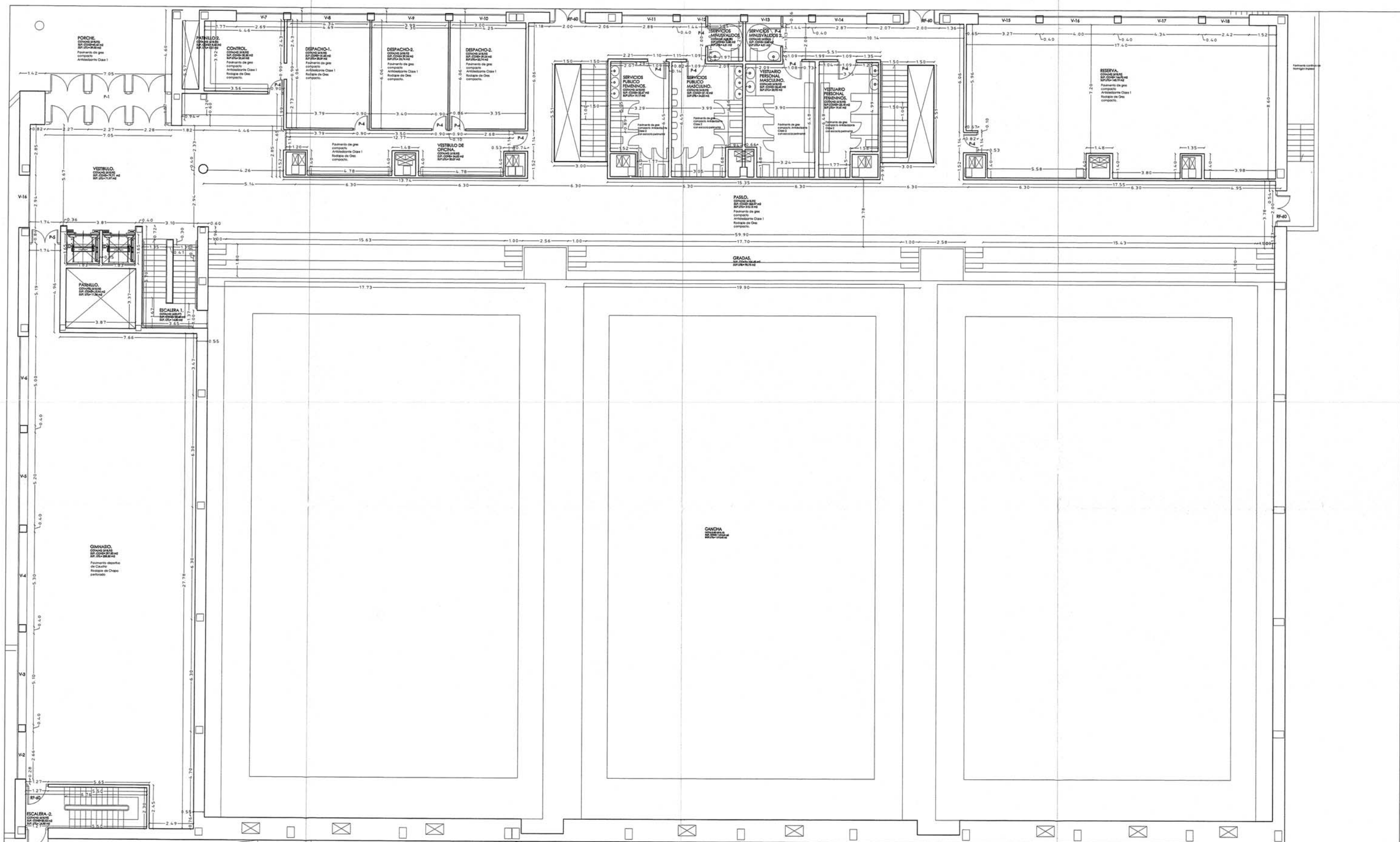

 AREA DE GOBIERNO DE HACIENDA Y ADMINISTRACION PUBLICA		PLANO N°
DIRECCIÓN GENERAL DE PATRIMONIO SUBDIRECCIÓN GENERAL DE EDIFICACIÓN		02
PROYECTO	PABELLON CUBIERTO "ENTREVIAS"	
EMPLAZAMIENTO	C/ RONDA SUR	
PLANO	FECHA JULIO 2008	
A.T. ARQUITECTURA A.T. ESTRUCTURAS A.T. INSTALACIONES		ESCALA 1/100
FDO: ARQ. SFP. JOSE RAMON AZPARRIZ FDO: CONSULTORES TECNICOS DE EDIFICACION S.L.		EL ARQUITECTO MUNICIPAL FDO: ALFONSO MURGA DE MENDOZA



 madrid	AREA DE GOBIERNO DE HACIENDA Y ADMINISTRACION PUBLICA	PLANO N° 03
	DIRECCIÓN GENERAL DE PATRIMONIO SUBDIRECCIÓN GENERAL DE EDIFICACIÓN	
PROYECTO	PABELLON CUBIERTO "ENTREVÍAS"	
EMPLAZAMIENTO	C/ RONDA SUR	FECHA JULIO 2008
PLANO		ESCALA 1/100
A.T. ARQUITECTURA FDO: ARCH. SCP. JOSÉ RAMÓN AZPIAZU ORIOZ	A.T. ESTRUCTURAS FDO: CONSULTORES TÉCNICOS DE EDIFICACIÓN S.L.	A.T. INSTALACIONES FDO: CONSULTORES TÉCNICOS DE EDIFICACIÓN S.L.
EL ARQUITECTO MUNICIPAL		FDO: ALFONSO MURGA DE MENDOZA

PLANTA BJA

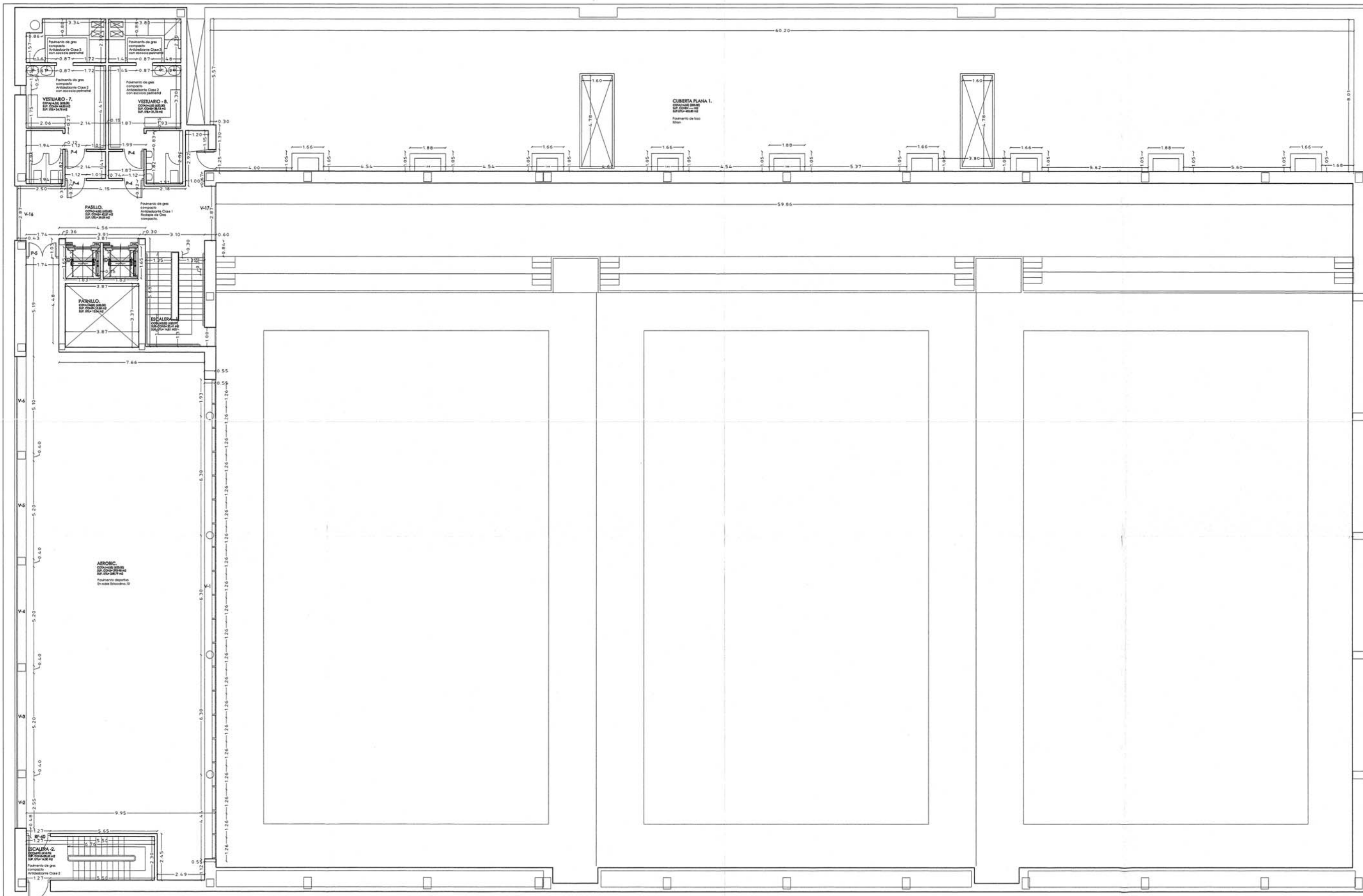

 madrid		AREA DE GOBIERNO DE HACIENDA Y ADMINISTRACION PUBLICA DIRECCIÓN GENERAL DE PATRIMONIO SUBDIRECCIÓN GENERAL DE EDIFICACIÓN	PLANO N° 04
PROYECTO PABELLON CUBIERTO "ENTREVIAS"			
EMPLAZAMIENTO C/ RONDA SUR		FECHA JULIO 2008	
PLANO		ESCALA 1/100	
A.T. ARQUITECTURA  FGO: ARQ. SCP. JOSE RAMÓN AZPIAZU		A.T. ESTRUCTURAS  FGO: CONSULTORES TÉCNICOS DE EDIFICACIÓN S.L.	
A.T. INSTALACIONES  FGO: CONSULTORES TÉCNICOS DE EDIFICACIÓN S.L.		EL ARQUITECTO MUNICIPAL  FGO: ALFONSO MURGA DE MENDOZA	

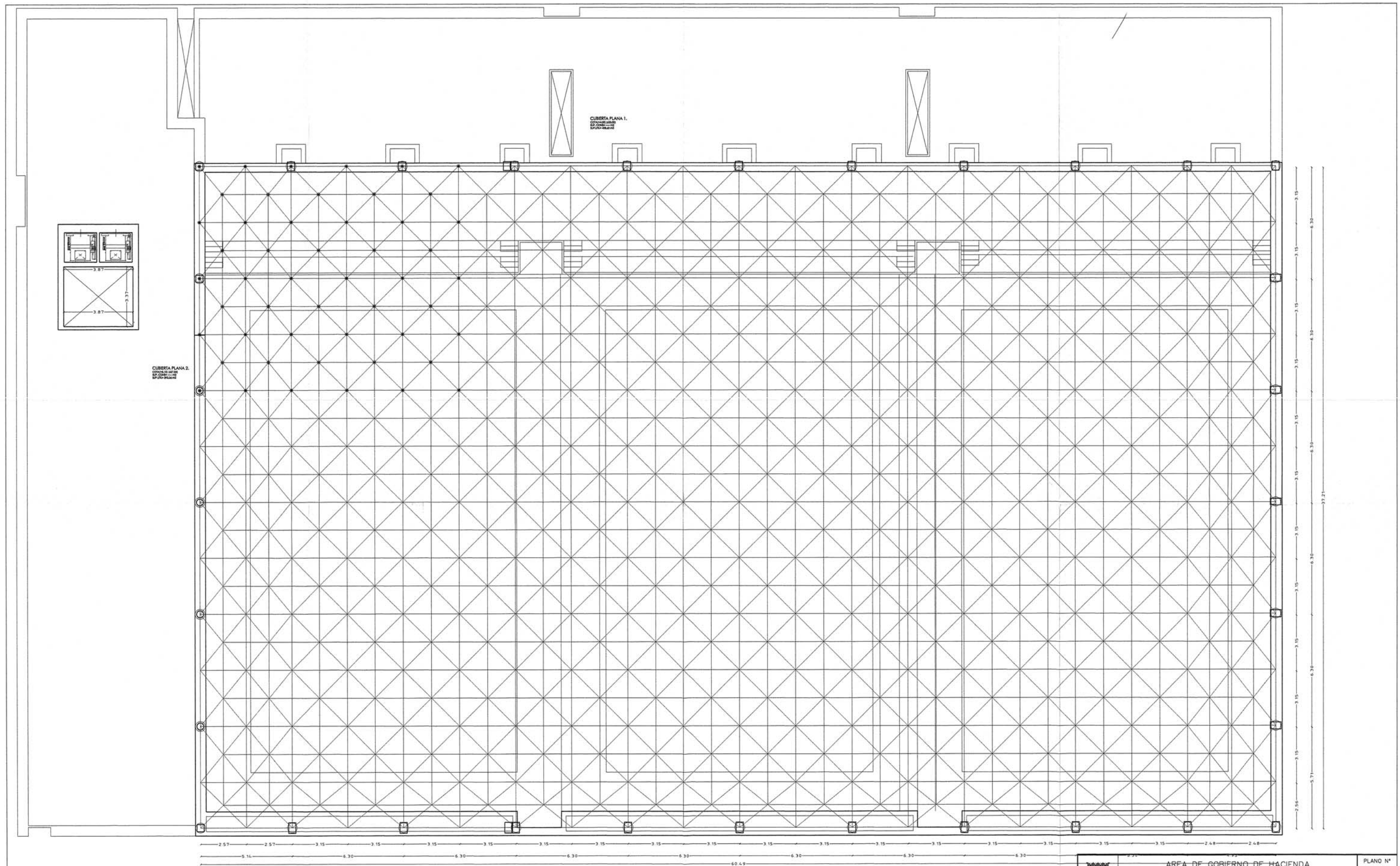

CUBERTA PLANA 1.
CUBIERTA PLANA
ENTREVIAS

CUBERTA PLANA 2.
CUBIERTA PLANA
ENTREVIAS

 AREA DE GOBIERNO DE HACIENDA Y ADMINISTRACION PUBLICA		PLANO N°
DIRECCIÓN GENERAL DE PATRIMONIO SUBDIRECCIÓN GENERAL DE EDIFICACIÓN		05
PROYECTO PABELLON CUBIERTO "ENTREVIAS"		
EMPLAZAMIENTO C/ RONDA SUR		FECHA JULIO 2008
PLANO PLANTA ESTRUCTURA DE CUBIERTA		ESCALA 1/100
A.T. ARQUITECTURA <i>M.</i>	A.T. ESTRUCTURAS <i>[Signature]</i>	A.T. INSTALACIONES <i>[Signature]</i>
FDO.: ARCH. SCP. JOSE RAMÓN AZPIAZU DIDONEZ.	FDO.: CONSULTORES TECNICOS DE EDIFICACION S.L.	FDO.: CONSULTORES TECNICOS DE EDIFICACION S.L.
		EL ARQUITECTO MUNICIPAL <i>[Signature]</i> FDO.: ALFONSO MURGA DE MENDOZA

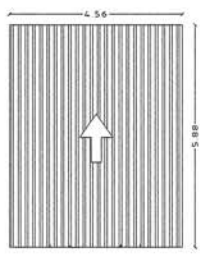
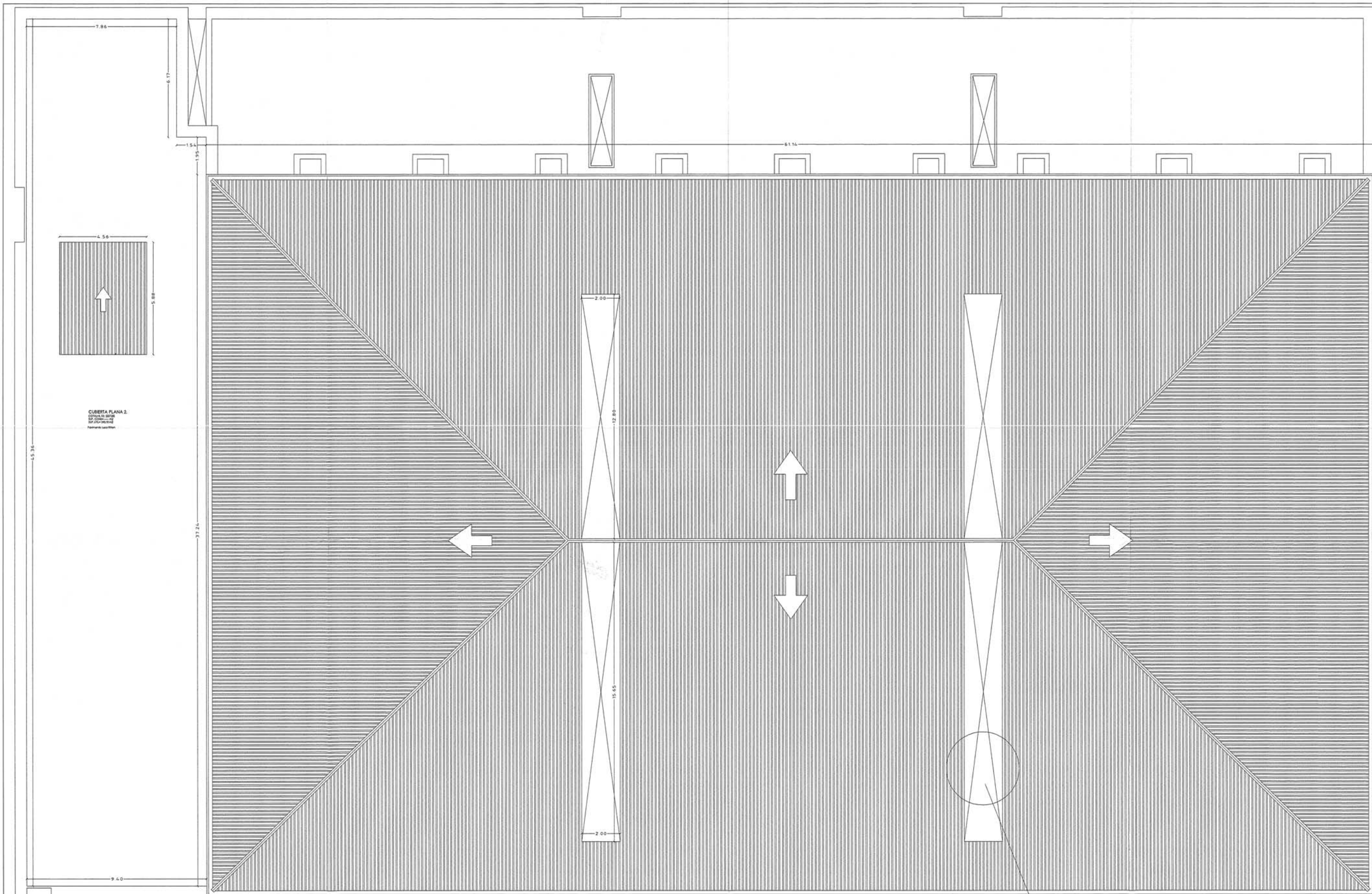

CUBIERTA PLANA 2.
 Cálculo de cargas
 E.D. 00000 - 02
 Madrid, España

SUMIDERO DE CUBIERTA PLANA

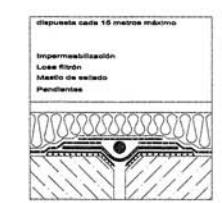
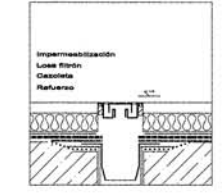

JUNTA DE DILATACIÓN EN CUBIERTA

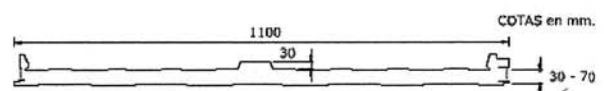

Cubierta DELFOS PIR
PANEL TECOLÓGICO PIR - Marca Europerfil, formado por dos chapas de acero prelacadas, aislamiento de Poliisocianurato inyectado de 60mm de grosor.
 Acero prelacado: EN 10169-1, sin chapa prelacada de 0,6 mm de espesor y para grosor de panel de - 60 mm.
 Clasificación de reacción al fuego: EN 13501-1
 Poliisocianurato inyectado, sin CFC's: Resistencia a compresión (10%): 2 kg/cm²
 Adherencia: 1,2 kg/cm²
 Colores en negro en la parte inferior, y en color a elegir por la DF y la propiedad en la parte exterior.
 Incluso parte proporcional de Tapetas para ocultar el canto del panel dellos, incluso parte proporcional de Tapetas para ocultar el canto del panel dellos, los accesorios de conexión de los paneles, así como la parte proporcional de piezas de chapa en limasetas y limahoyas y babero de encuentro con canalón y lucernarios de cubierta, Tornillos tipo bis Tacas para tapeta.

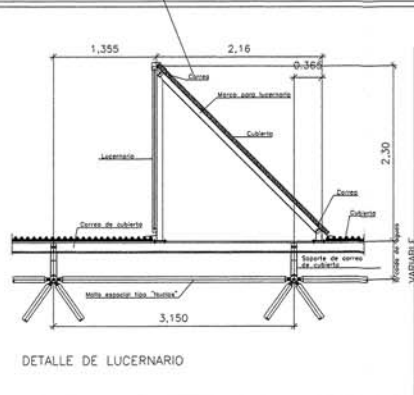
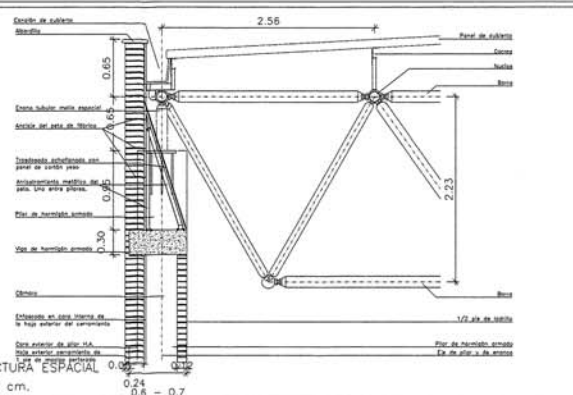
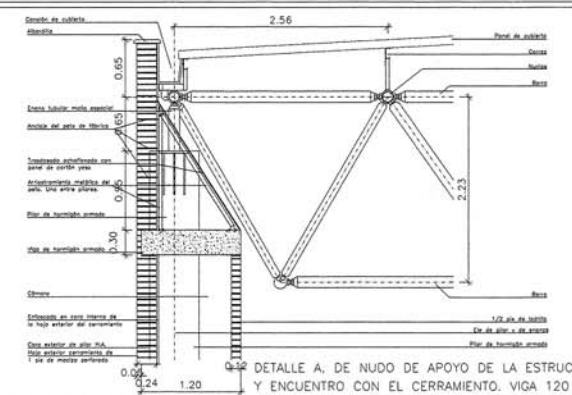

		AREA DE GOBIERNO DE HACIENDA Y ADMINISTRACION PUBLICA DIRECCIÓN GENERAL DE PATRIMONIO SUBDIRECCIÓN GENERAL DE EDIFICACIÓN	PLANO N° 06
PROYECTO		PABELLON CUBIERTO "ENTREVISTAS"	FECHA JULIO 2008
EMPLAZAMIENTO		C/ RONDA SUR	ESCALA 1/100
PLANO		PLANTA CUBIERTA	EL ARQUITECTO MUNICIPAL
A.T. ARQUITECTURA FDO: ARCH. SCP. JOSE RAMÓN AZPIAZU	A.T. ESTRUCTURAS FDO: CONSULTORES TÉCNICOS DE EDIFICACIÓN S.L.	A.T. INSTALACIONES FDO: CONSULTORES TÉCNICOS DE EDIFICACIÓN S.L.	FDO: ALFONSO MURGA DE MENDOZA

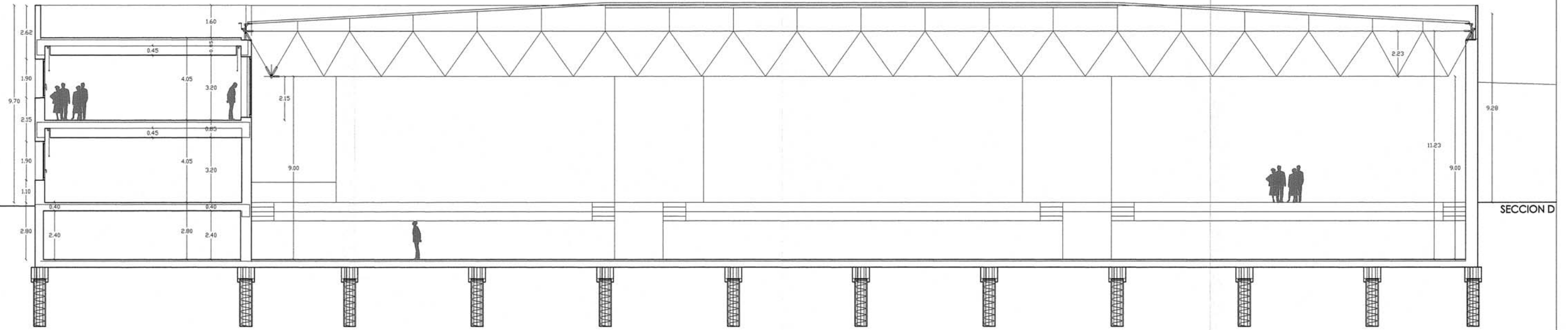

SECCION D

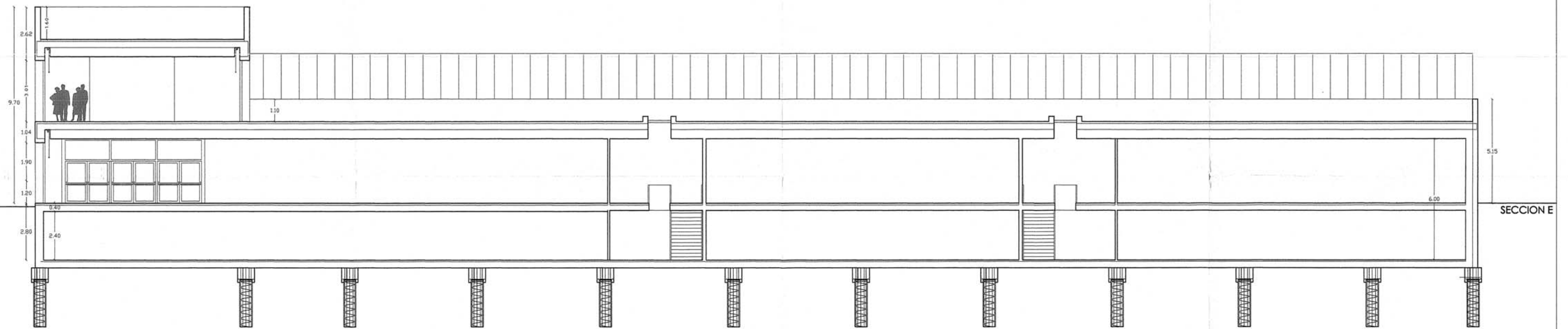

SECCION E

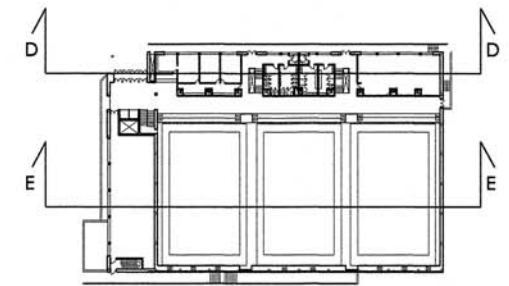

 madrid	AREA DE GOBIERNO DE HACIENDA Y ADMINISTRACION PUBLICA	PLANO N° 07
	DIRECCIÓN GENERAL DE PATRIMONIO SUBDIRECCIÓN GENERAL DE EDIFICACIÓN	
PROYECTO	PABELLON CUBIERTO "ENTREVIAS"	REFERENCIA
EMPLAZAMIENTO	C/ RONDA SUR	FECHA JULIO 2008
PLANO	SECCIONES	ESCALA 1/100
A.T. ARQUITECTURA  FDO.: JOSÉ RAMÓN ADRIÁN	A.T. ESTRUCTURAS  FDO.: JOSÉ MARÍA LÓPEZ	A.T. INSTALACIONES  FDO.: ALFONSO MURGA DE MENDOZA
FDO.: CONSULTORES TÉCNICOS DE EDIFICACIÓN S.L.		EL ARQUITECTO MUNICIPAL

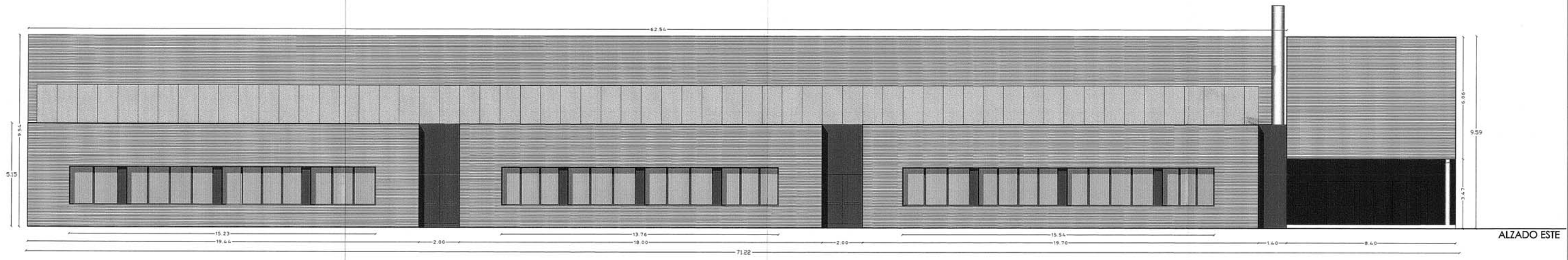

ALZADO ESTE

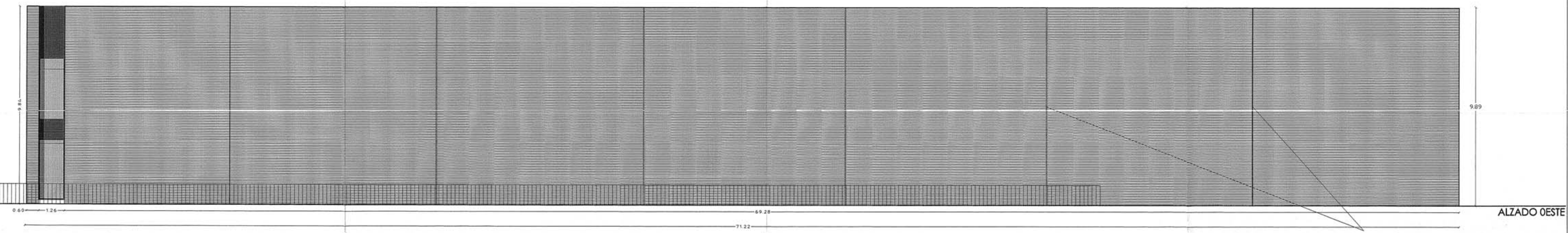

ALZADO OESTE

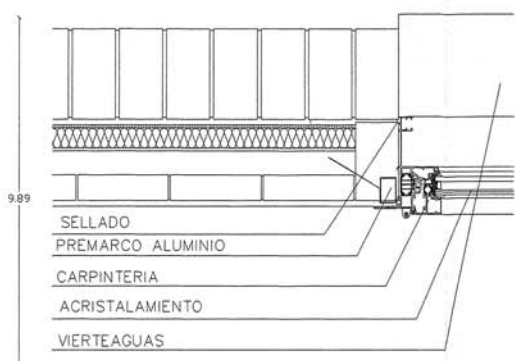
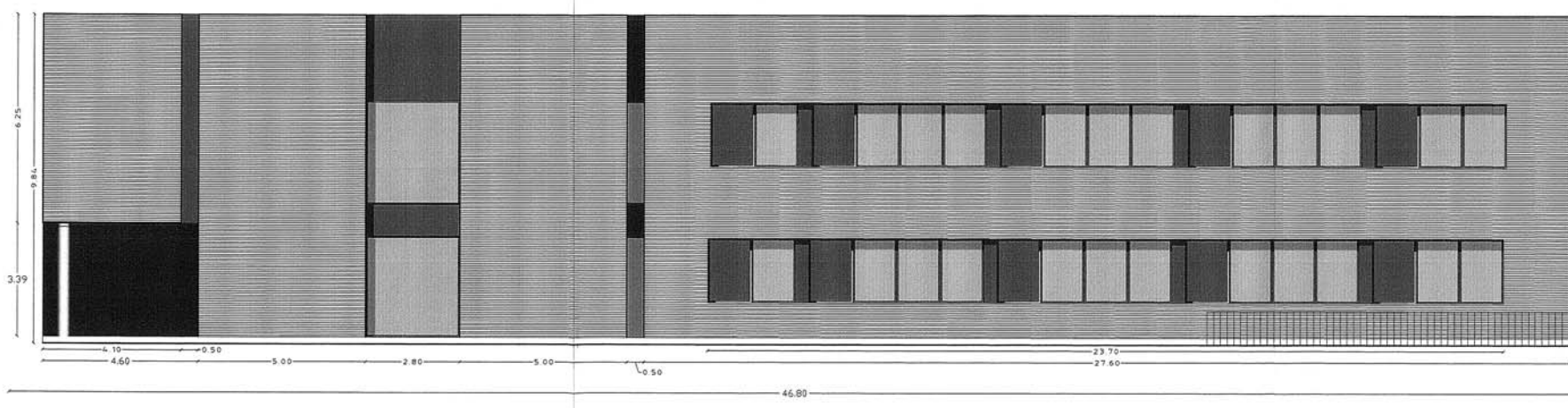

ALZADO NORTE

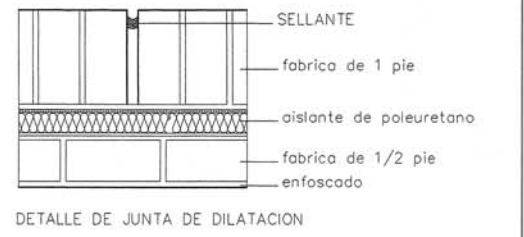

DETALLE DE JUNTA DE DILATACION

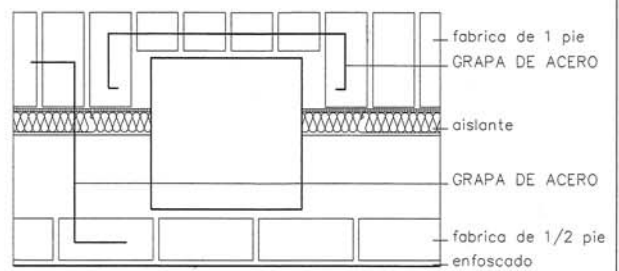

LA FABRICA DE LADRILLO IRÁ GRAPADA A LOS PILARES
 EL MURO EXTERIOR DE 1 PIE ESTARÁ GRAPADO AL MURO INTERIOR DE 1/2 PIE.

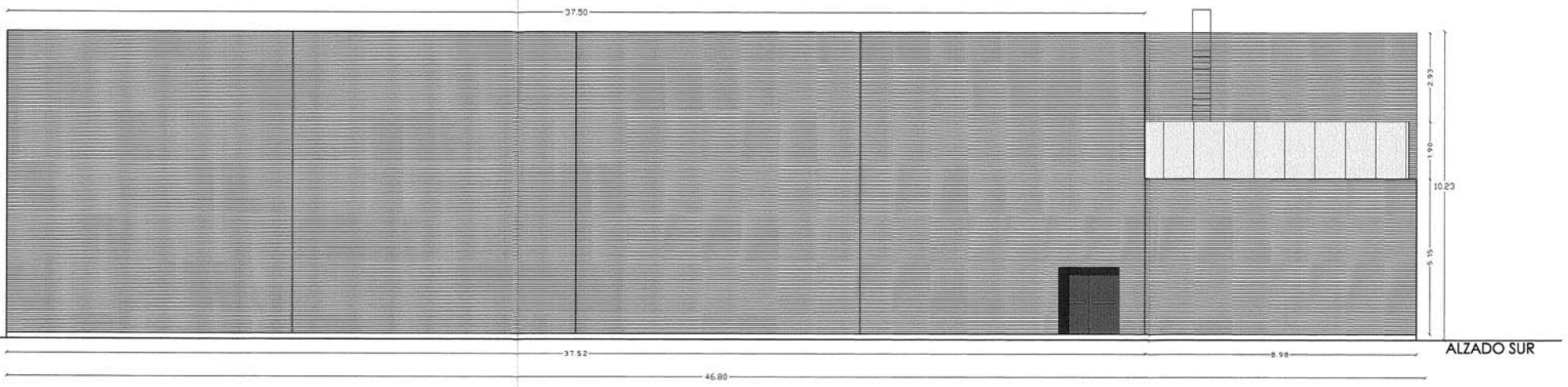

ALZADO SUR

 madrid	AREA DE GOBIERNO DE HACIENDA Y ADMINISTRACION PUBLICA	PLANO N° 09
	DIRECCIÓN GENERAL DE PATRIMONIO SUBDIRECCIÓN GENERAL DE EDIFICACIÓN	
PROYECTO PABELLON CUBIERTO "ENTREVIAS"		FECHA JULIO 2008
EMPLAZAMIENTO C/ RONDA SUR		ESCALA 1/100
PLANO ALZADOS		
A.T. ARQUITECTURA FDO: ARQ. SCP. JOSE RAMÓN ABIZAJI ORIOÑEZ	A.T. ESTRUCTURAS FDO: CONS. TORRES TÉCNICOS DE EDIFICACIÓN SL.	A.T. INSTALACIONES TÉCNICAS FDO: CONS. TORRES TÉCNICOS DE EDIFICACIÓN SL.
EL ARQUITECTO MUNICIPAL FDO: ALFONSO BURGA DE MENDOZA		