

EVALUACIÓN SATISFACCIÓN PROYECTOS

PLANES DE BARRIO

AÑO 2018

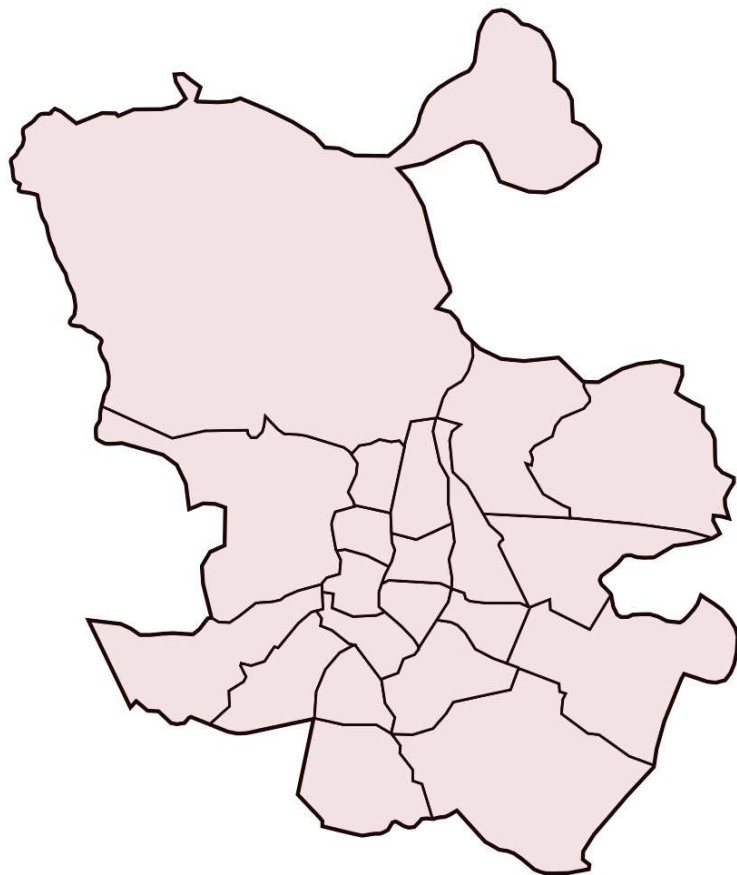

Plan de barrio:

VILLAVERDE BAJO / VILLAVERDE



Evaluación de la Satisfacción Proyectos Planes de Barrio año 2018

Informe del Plan de Barrio: VILLAVERDE BAJO / VILLAVERDE

Área de gobierno de Coordinación Territorial y Asociaciones
C/ Montalbán, 1. 28014. Madrid

- **Análisis global de los resultados de las actuaciones realizadas en el plan de barrio VILLAVERDE BAJO / VILLAVERDE**
- Actuaciones realizadas en el Plan de Barrio **6**
- **Análisis general de las actividades desarrolladas en el plan de barrio VILLAVERDE BAJO / VILLAVERDE**
- Actividades realizadas por las Asociaciones de Vecinos **8**

VILLAVERDE BAJO / VILLAVERDE

ASOCIACIÓN DE VECINOS LA UNIDAD DE VILLAVERDE ESTE

AV19.1 APOYO ESCOLAR

AV19.2 CAMPAMENTO EDUCATIVO Y LÚDICO

AV19.3 CUIDARSE PARA CUIDAR

AV19.4 ESCUELA DEPORTIVA DE BALONCESTO

ASOCIACIÓN DE VECINOS LOS ROSALES

AV20.1 FUNNYENGLISH, CLASES DE INGLÉS

AV20.2 FÚTBOL EN EL BARRIO

AV20.3 TALLER DE WARGAMES:"EL DADO TRUCADO"

79 cuestionarios

20 cuestionarios

20 cuestionarios

9 cuestionarios

30 cuestionarios

127 cuestionarios

20 cuestionarios

80 cuestionarios

27 cuestionarios





ANÁLISIS GLOBAL
de las Actuaciones realizadas
en el Plan de Barrio
VILLAVERDE BAJO / VILLAVERDE

VILLAVERDE BAJO / VILLAVERDE

Cuestionarios: 206

Edad (%)

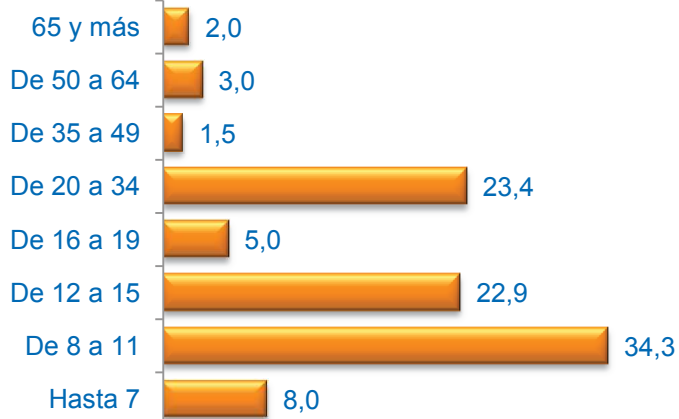

Media Edad: 17,39

Sexo (%)

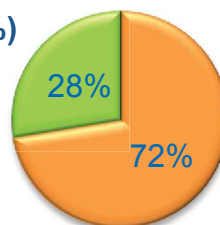

■ Hombre ■ Mujer

Nacionalidad (%)

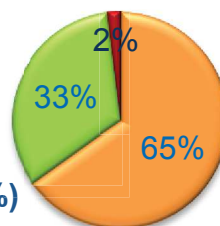

■ Española ■ Extranjera ■ Doble

Formación * (%)



* Del que realiza la actividad o de los padres / tutor si es menor

Grado de Satisfacción (%)

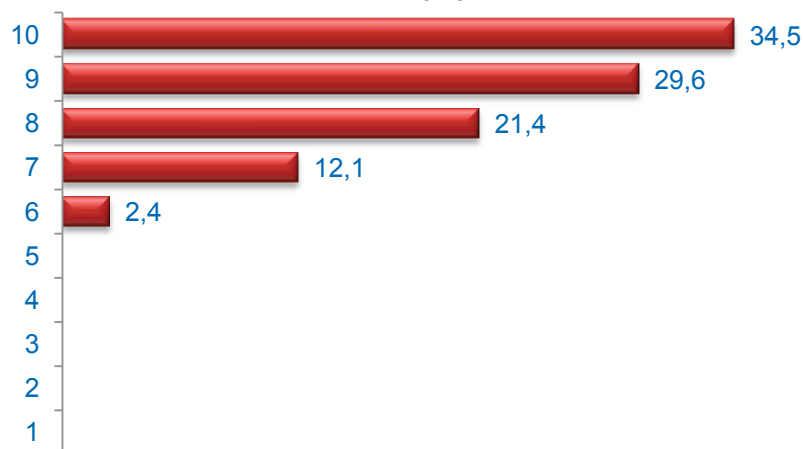

Media Satisfacción: 8,82

Valoración (media)

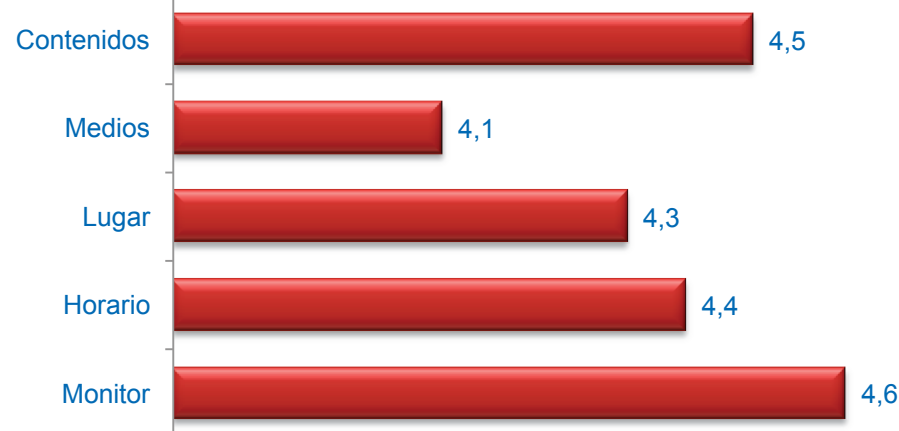

Muy mal



Muy bien



ANÁLISIS GENERAL **de las Actividades Desarrolladas** **en el Plan de Barrio**

VILLVERDE BAJO / VILLVERDE

A.V. LA UNIDAD DE VILLAVERDE ESTE

Cuestionarios: 79

Edad (%)

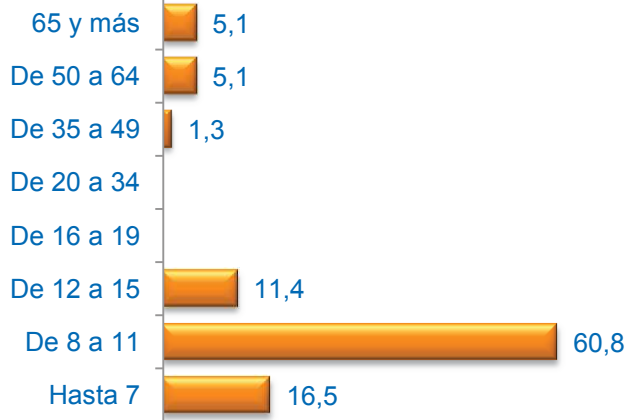

Sexo (%)

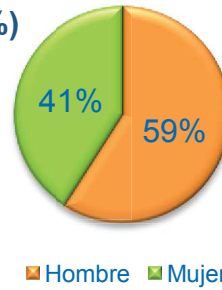

Formación * (%)



* Del que realiza la actividad o de los padres / tutor si es menor

Media Edad: 15,11

Nacionalidad (%)

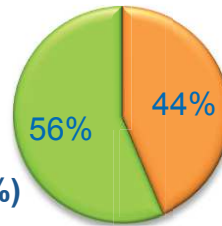

■ Española ■ Extranjera ■ Doble

Grado de Satisfacción (%)

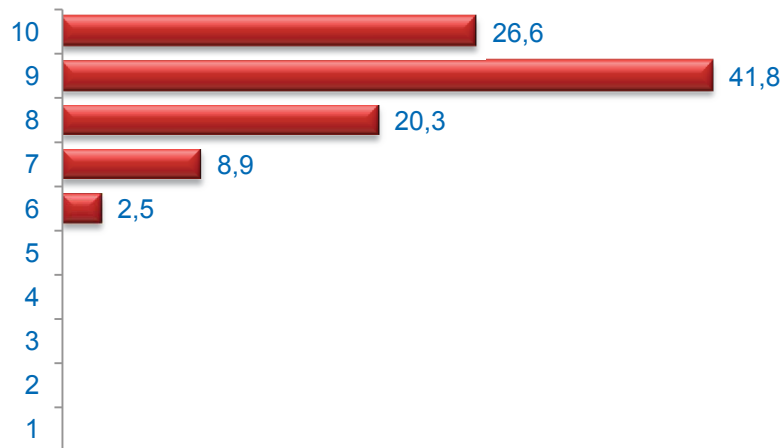

Media Satisfacción: 8,81

Valoración (media)

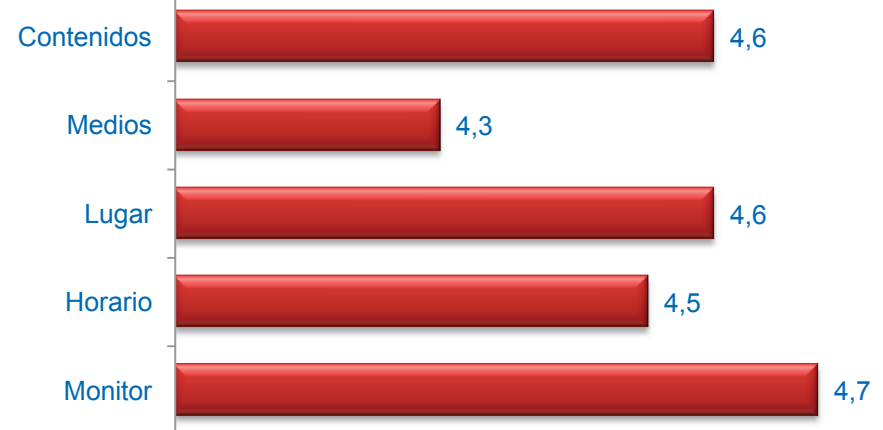

Muy mal



Muy bien

APOYO ESCOLAR

Cuestionarios: 20

Edad (%)

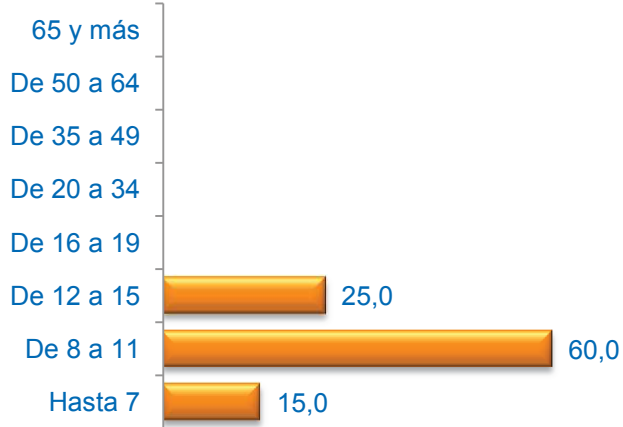

Media Edad: 10,00

Sexo (%)

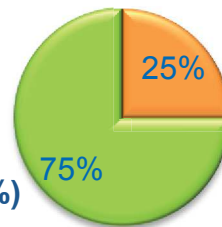
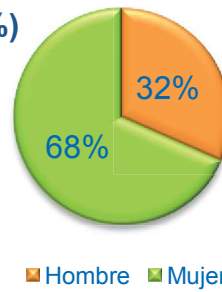

Nacionalidad (%)

■ Española ■ Extranjera ■ Doble

Formación * (%)



* Del que realiza la actividad o de los padres / tutor si es menor

Grado de Satisfacción (%)

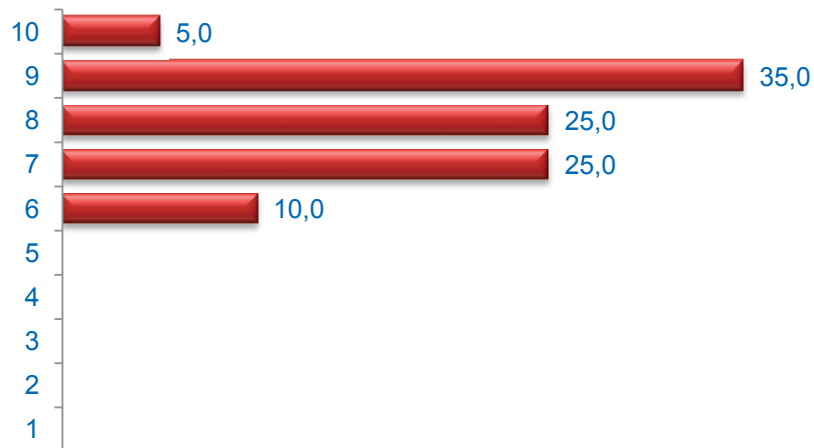

Media Satisfacción: 8,00

Valoración (media)

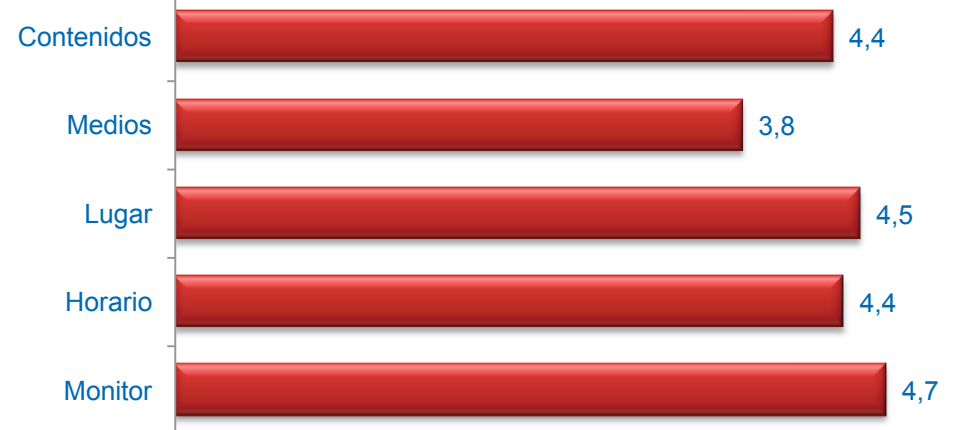

Muy mal



Muy bien

CAMPAMENTO EDUCATIVO Y LÚDICO

Cuestionarios: 20

Edad (%)

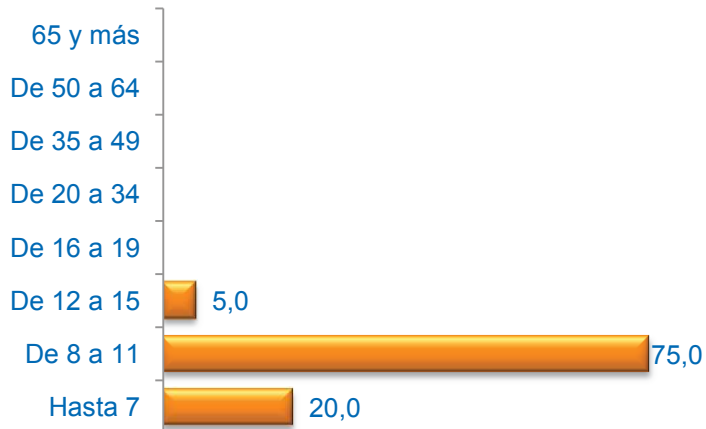

Media Edad: 9,05

Sexo (%)

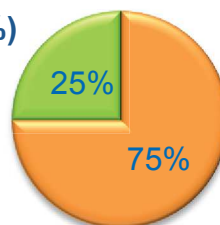

■ Hombre ■ Mujer

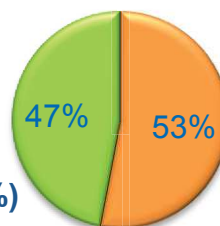

Nacionalidad (%)

■ Española ■ Extranjera ■ Doble

Formación * (%)



* Del que realiza la actividad o de los padres / tutor si es menor

Grado de Satisfacción (%)

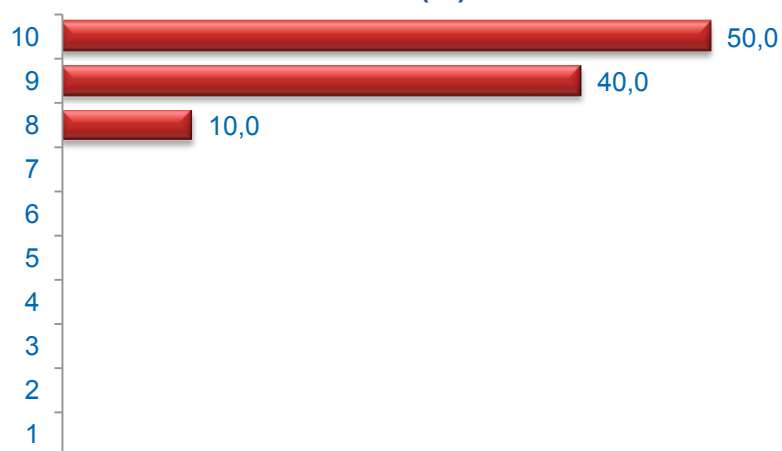

Media Satisfacción: 9,40

Valoración (media)

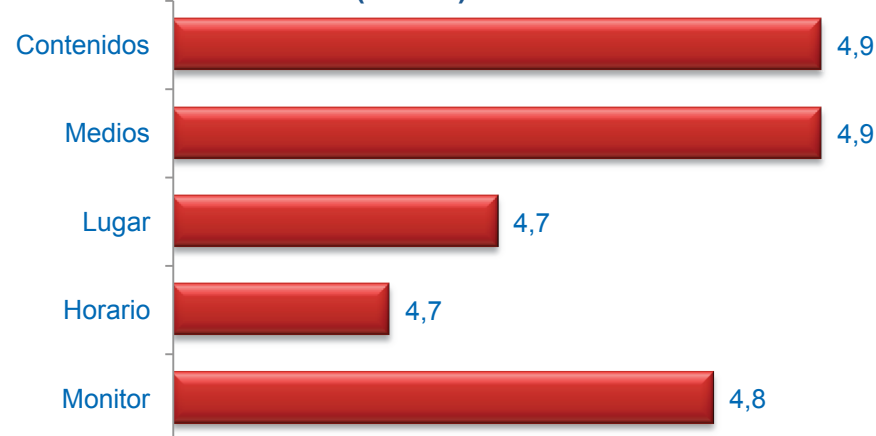

Muy mal



Muy bien

CUIDARSE PARA CUIDAR

Cuestionarios: 9

Edad (%)

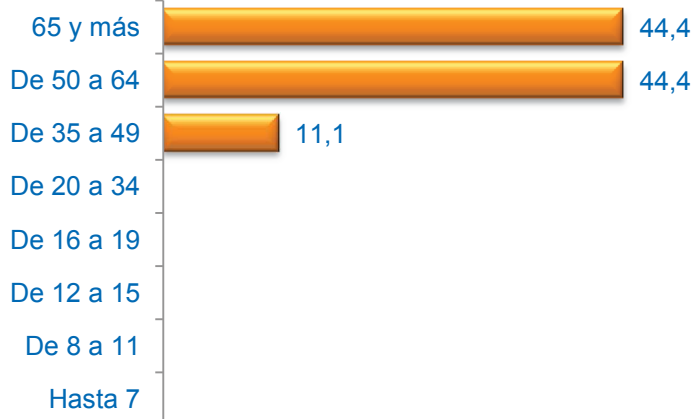

Sexo (%)

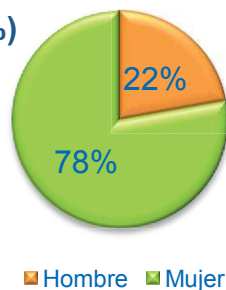

Formación * (%)



* Del que realiza la actividad o de los padres / tutor si es menor

Media Edad: 60,67

Nacionalidad (%)

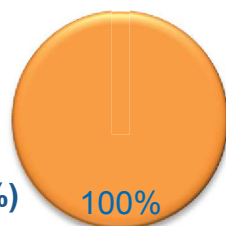

■ Española ■ Extranjera ■ Doble

Grado de Satisfacción (%)

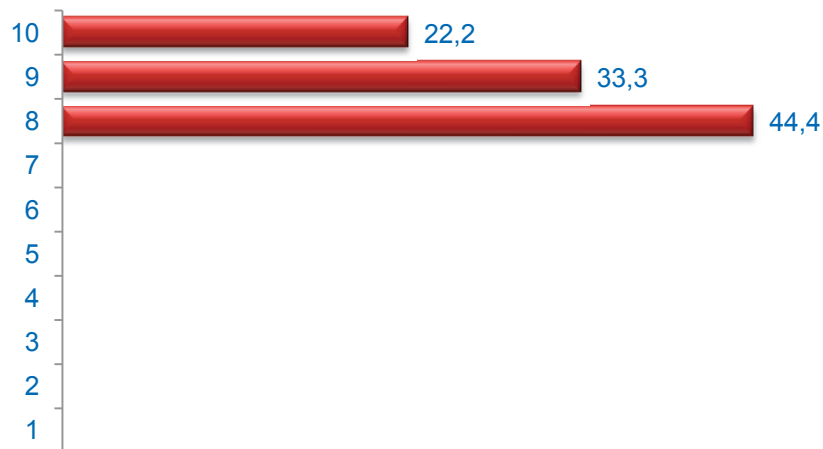

Media Satisfacción: 8,78

Valoración (media)

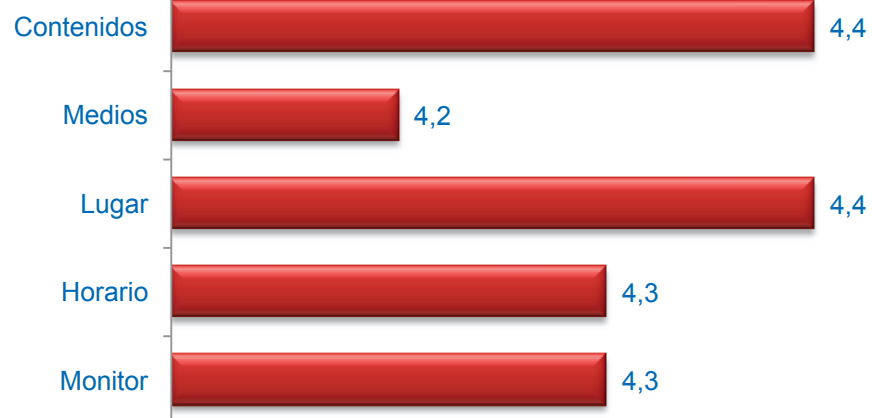

Muy mal



Muy bien

ESCUELA DEPORTIVA DE BALONCESTO

Cuestionarios: 30

Edad (%)

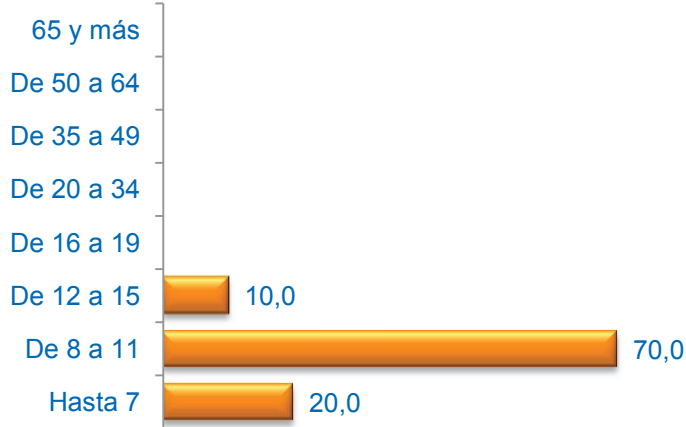

Sexo (%)

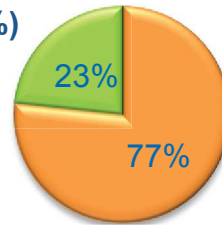

■ Hombre ■ Mujer

Formación * (%)



* Del que realiza la actividad o de los padres / tutor si es menor

Media Edad: 8,90

Nacionalidad (%)

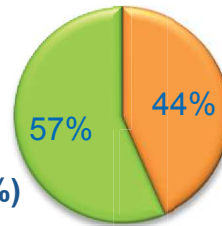

■ Española ■ Extranjera ■ Doble

Grado de Satisfacción (%)

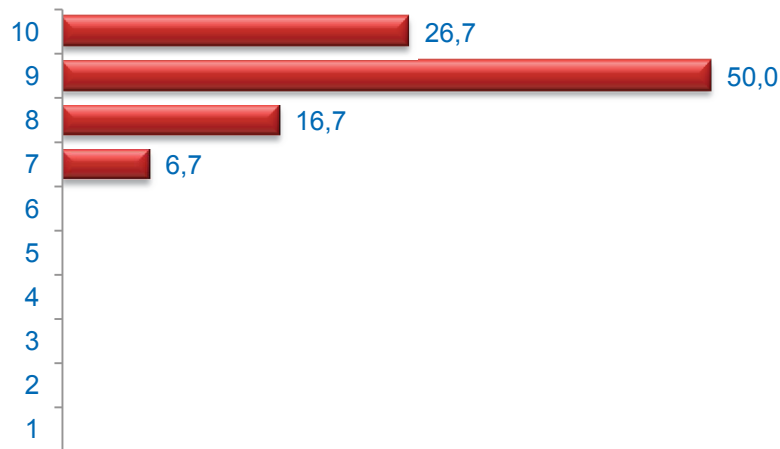

Media Satisfacción: 8,97

Valoración (media)

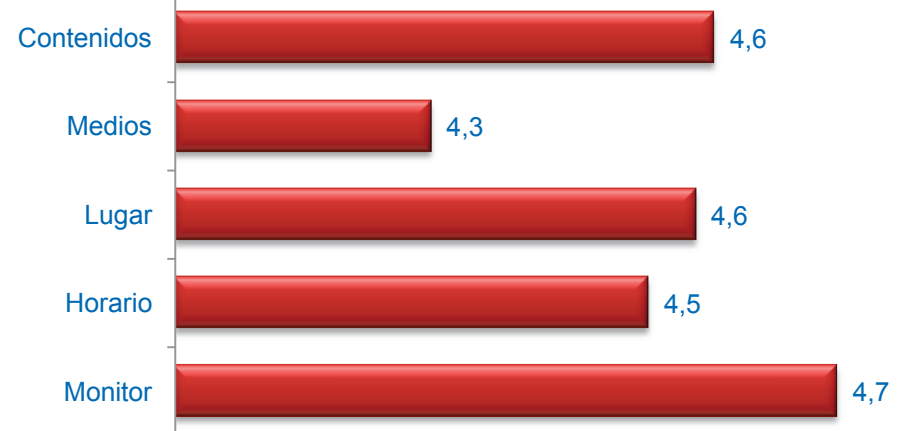

Muy mal



Muy bien

A.V. LOS ROSALES

Cuestionarios: 127

Edad (%)

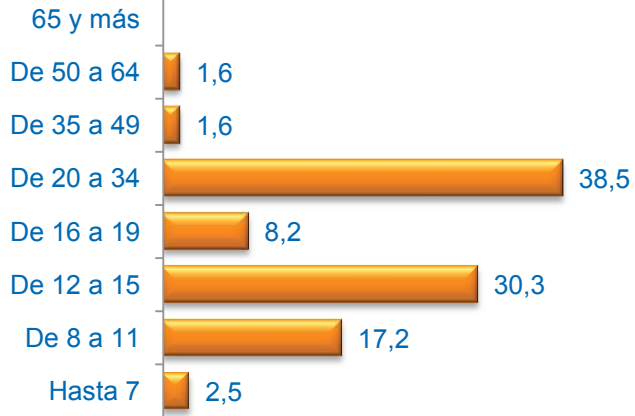

Media Edad: 18,87

Sexo (%)

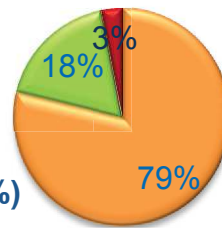
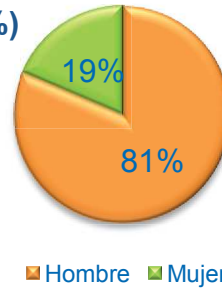

Nacionalidad (%)

■ Española ■ Extranjera ■ Doble

Formación * (%)



* Del que realiza la actividad o de los padres / tutor si es menor

Grado de Satisfacción (%)

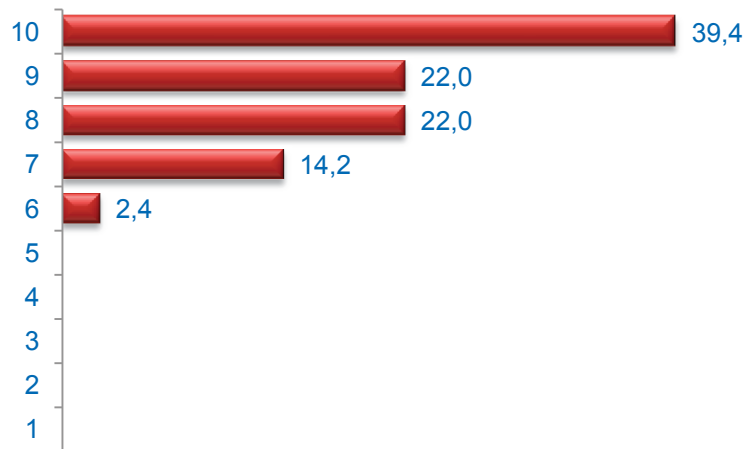

Media Satisfacción: 8,82

Valoración (media)

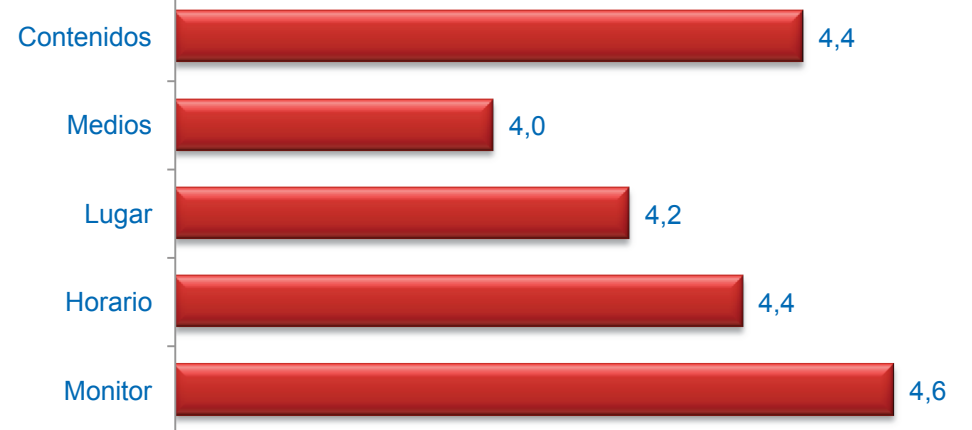

Muy mal



Muy bien

FUNNYENGLISH, CLASES DE INGLÉS

Cuestionarios: 20

Edad (%)

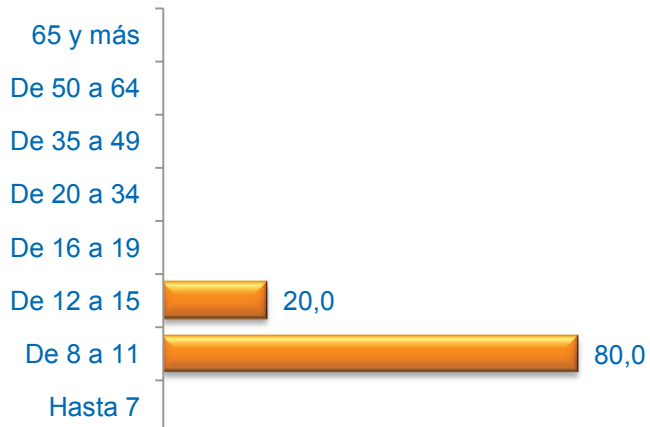

Media Edad: 9,90

Sexo (%)

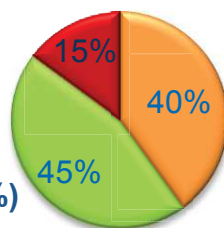
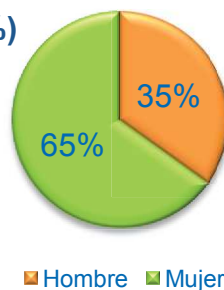

Nacionalidad (%)

■ Española ■ Extranjera ■ Doble

Formación * (%)



* Del que realiza la actividad o de los padres / tutor si es menor

Grado de Satisfacción (%)

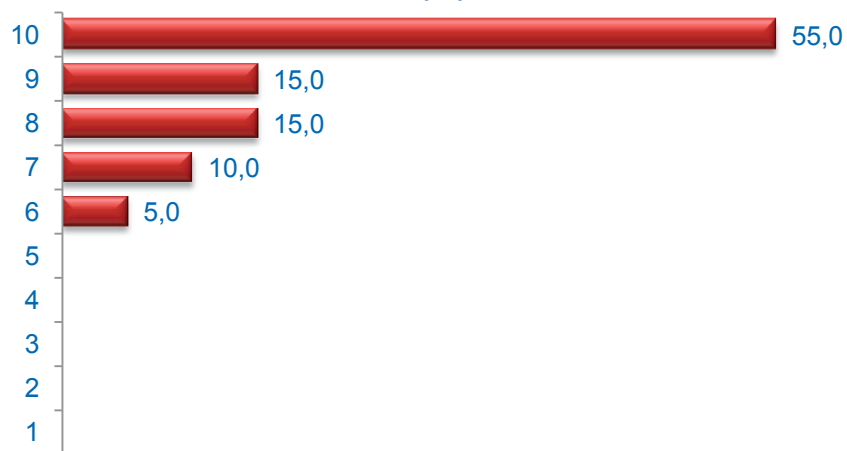

Media Satisfacción: 9,05

Valoración (media)

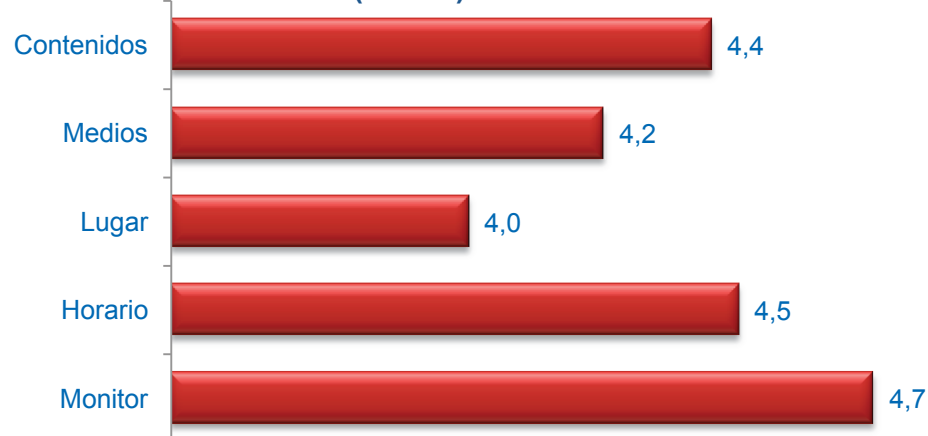

Muy mal



Muy bien

FÚTBOL EN EL BARRIO

Cuestionarios: 80

Edad (%)

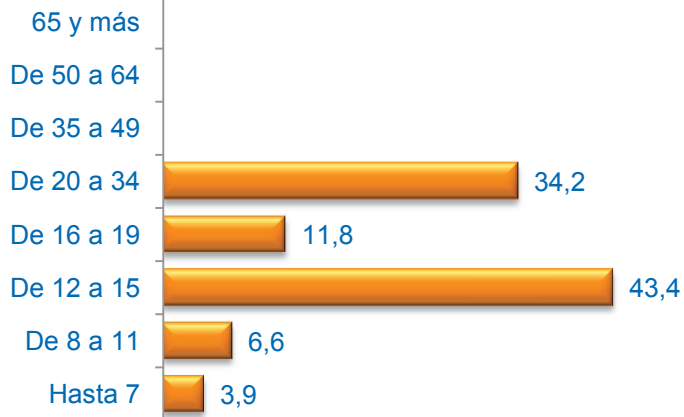

Media Edad: 16,93

Sexo (%)

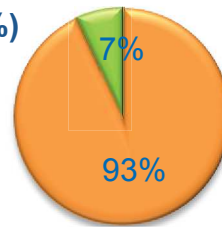

■ Hombre ■ Mujer

Nacionalidad (%)

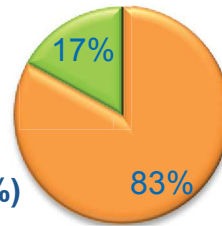

■ Española ■ Extranjera ■ Doble

Formación * (%)



* Del que realiza la actividad o de los padres / tutor si es menor

Grado de Satisfacción (%)

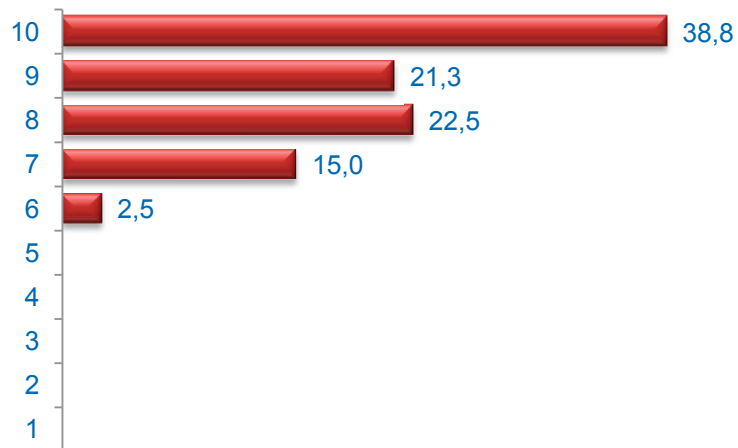

Media Satisfacción: 8,79

Valoración (media)

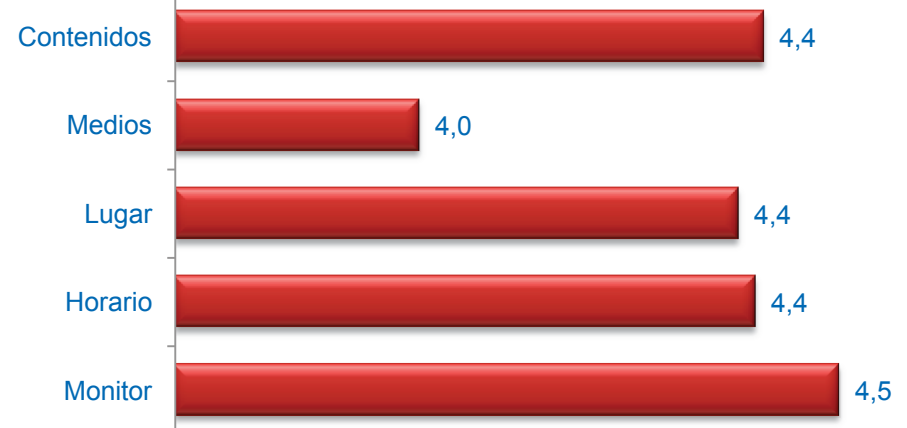

Muy mal



Muy bien

TALLER DE WARGAMES: "EL DADO TRUCADO"

Cuestionarios: 27

Edad (%)

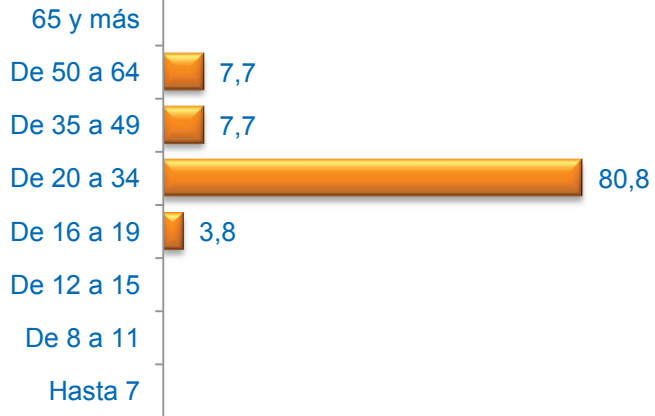

Sexo (%)

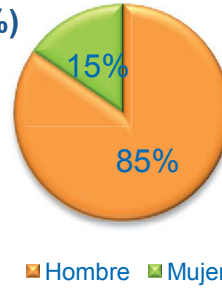

Formación * (%)



* Del que realiza la actividad o de los padres / tutor si es menor

Media Edad: 31,42

Nacionalidad (%)

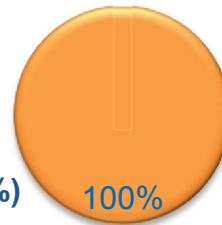

■ Española ■ Extranjera ■ Doble

Grado de Satisfacción (%)

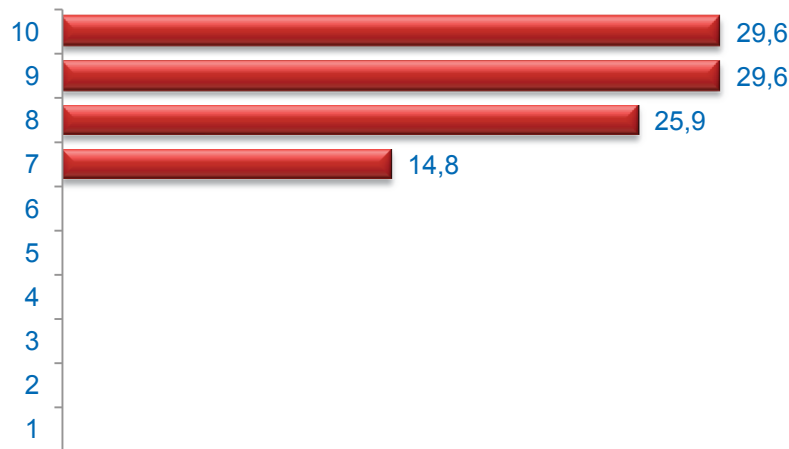

Media Satisfacción: 8,74

Valoración (media)

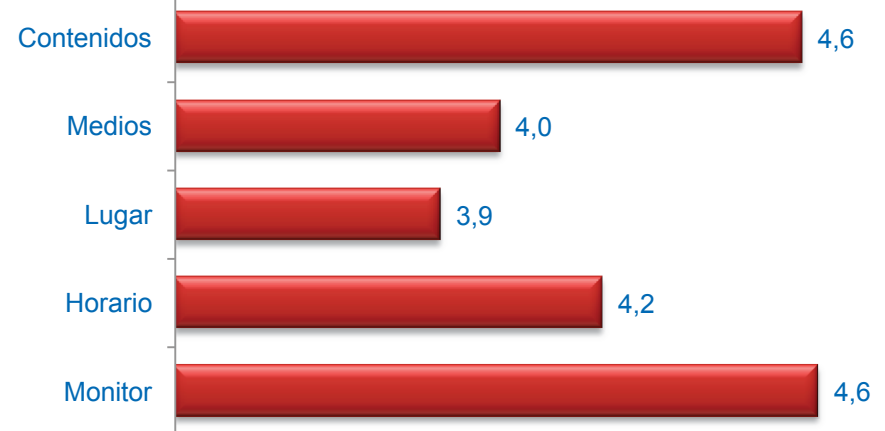

Muy mal



Muy bien