

EVALUACIÓN SATISFACCIÓN PROYECTOS

PLANES DE BARRIO

AÑO 2019

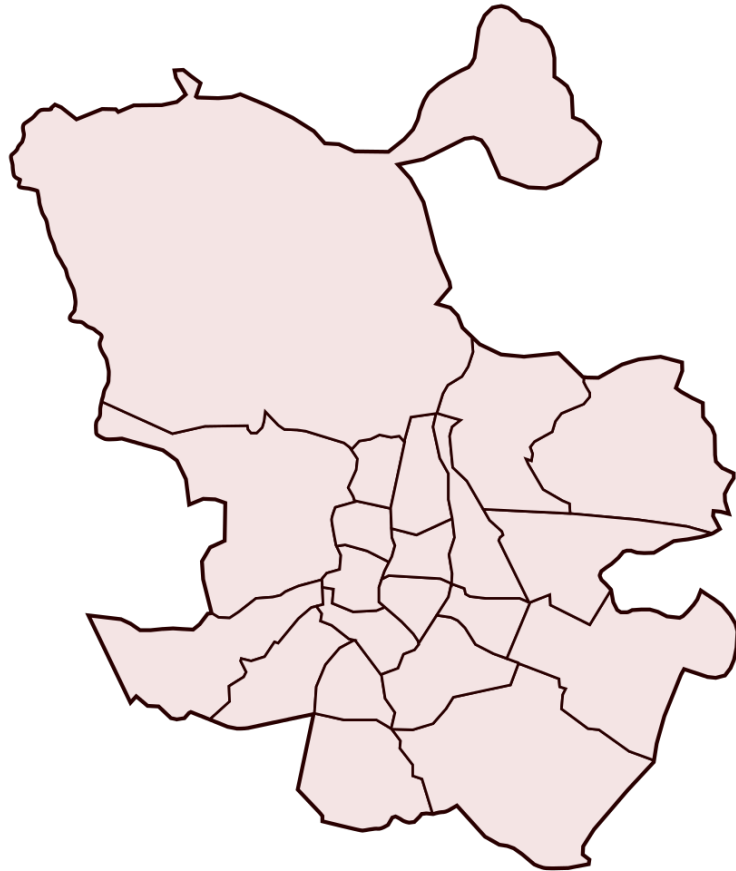

Plan de barrio:

**ENSANCHE DE VALLECAS / VILLA
DE VALLECAS**



Evaluación de la Satisfacción Proyectos Planes de Barrio año 2019

Informe del Plan de Barrio: ENSANCHE DE VALLECAS / VILLA DE VALLECAS

Área de gobierno de Coordinación Territorial y Asociaciones
C/ Montalbán,1. 28014. Madrid

- **Análisis global de los resultados de las actuaciones realizadas en el plan de barrio ENSANCHE DE VALLECAS / VILLA DE VALLECAS**
- Actuaciones realizadas en el Plan de Barrio **6**
- **Análisis general de las actividades desarrolladas en el plan de barrio ENSANCHE DE VALLECAS / VILLA DE VALLECAS**
- Actividades realizadas por las Asociaciones de Vecinos **8**

ENSANCHE DE VALLECAS / VILLA DE VALLECAS

ASOCIACIÓN DE VECINOS PAU DEL ENSANCHE DE VALLECAS
AV46 HORA DE AVENTURAS

35 cuestionarios
35 cuestionarios





iMADRID!



ANÁLISIS GLOBAL de las Actuaciones realizadas en el Plan de Barrio

**ENSANCHE DE VALLECAS / VILLA DE
VALLECAS**

ENSANCHE DE VALLECAS / VILLA DE VALLECAS

Cuestionarios: 35

Edad (%)

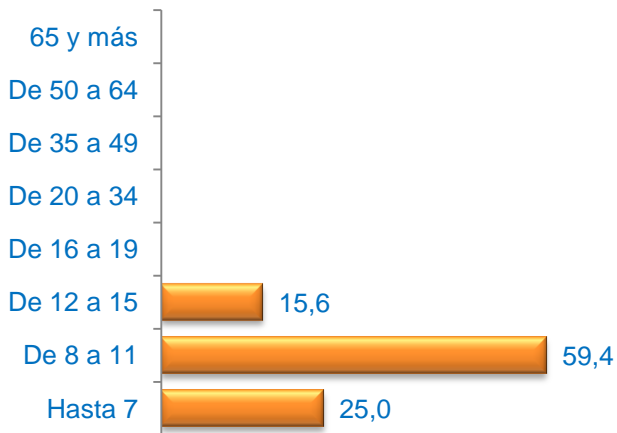

Media Edad: 8,91

Sexo (%)

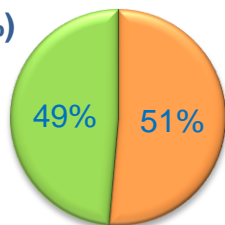

■ Hombre ■ Mujer

Nacionalidad (%)

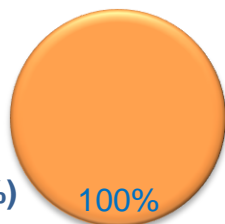

■ Española ■ Extranjera ■ Doble

Formación * (%)



* Del que realiza la actividad o de los padres / tutor si es menor

Grado de Satisfacción (%)



Media Satisfacción: 9,60

Valoración (media)

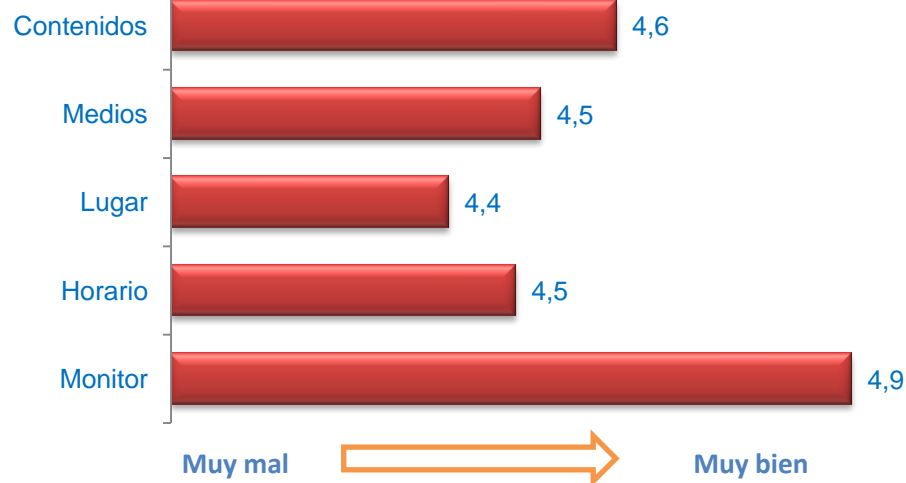



ANÁLISIS GENERAL **de las Actividades Desarrolladas** **en el Plan de Barrio**

ENSANCHE DE VALLECAS / VILLA DE VALLECAS

Edad (%)

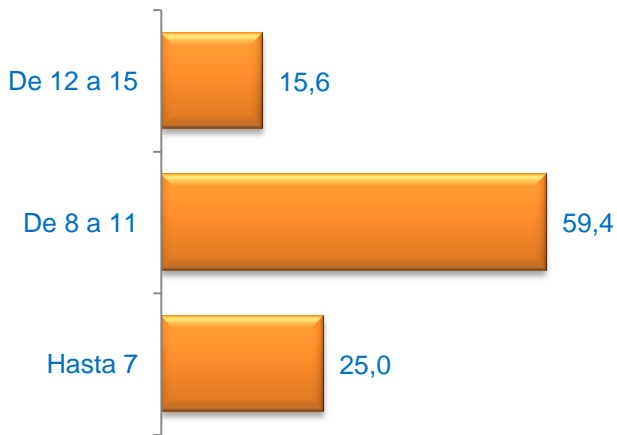

Sexo (%)

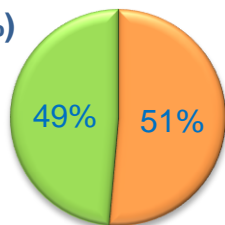

■ Hombre ■ Mujer

Formación * (%)



* Del que realiza la actividad o de los padres / tutor si es menor

Media Edad: 8,91

Nacionalidad (%)

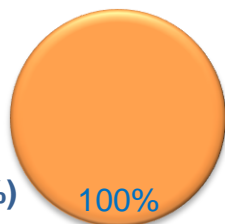

■ Española ■ Extranjera ■ Doble

Grado de Satisfacción (%)

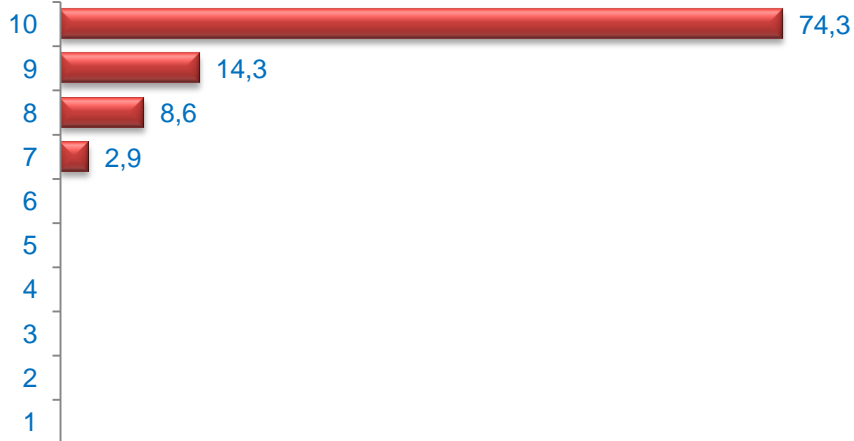

Media Satisfacción: 9,60

Valoración (media)

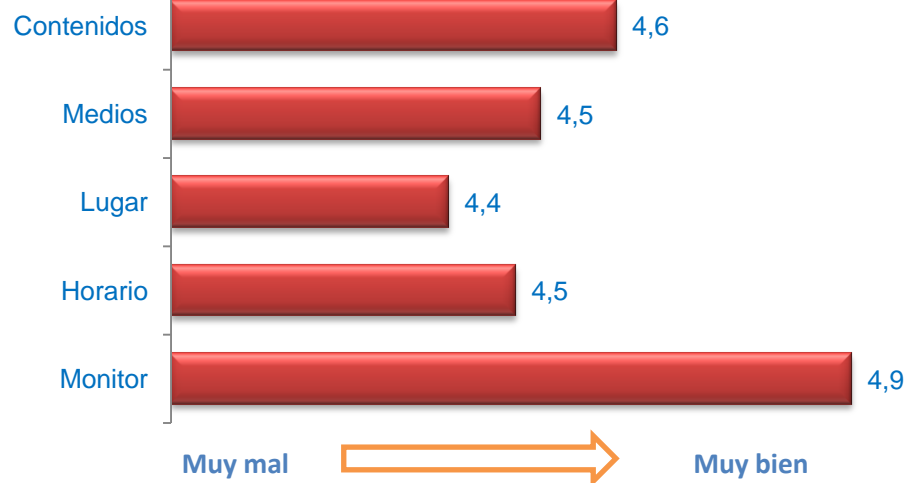

HORA DE AVENTURAS

Cuestionarios: 35

Edad (%)

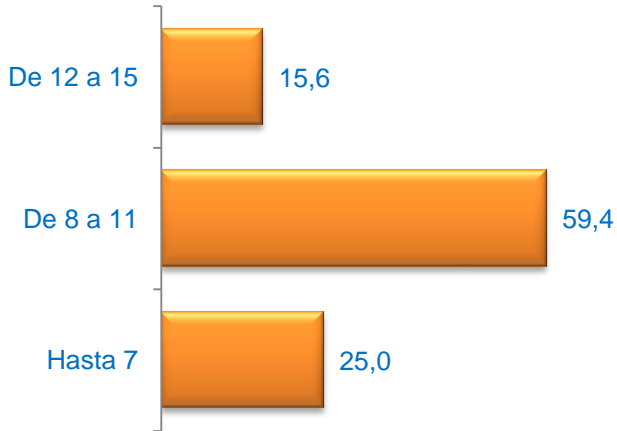

Sexo (%)

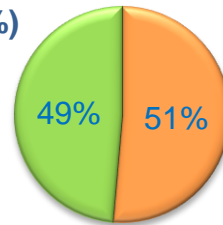

■ Hombre ■ Mujer

Formación * (%)



* Del que realiza la actividad o de los padres / tutor si es menor

Nacionalidad (%)

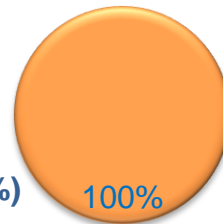

■ Española ■ Extranjera ■ Doble

Media Edad: 8,91

Grado de Satisfacción (%)

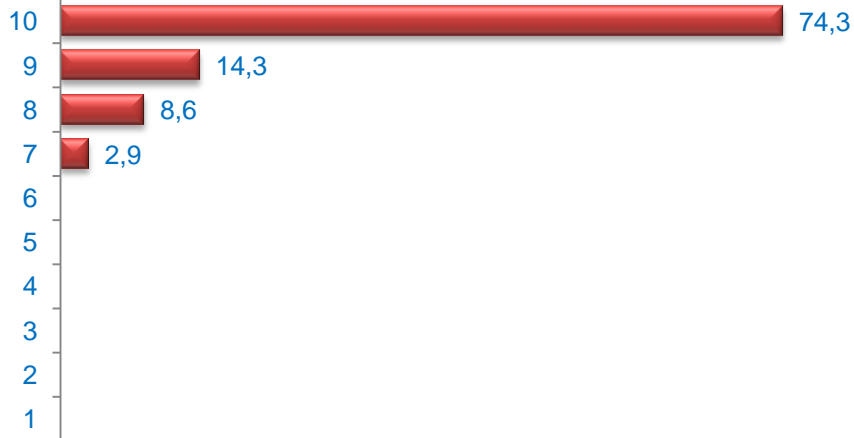

Media Satisfacción: 9,60

Valoración (media)

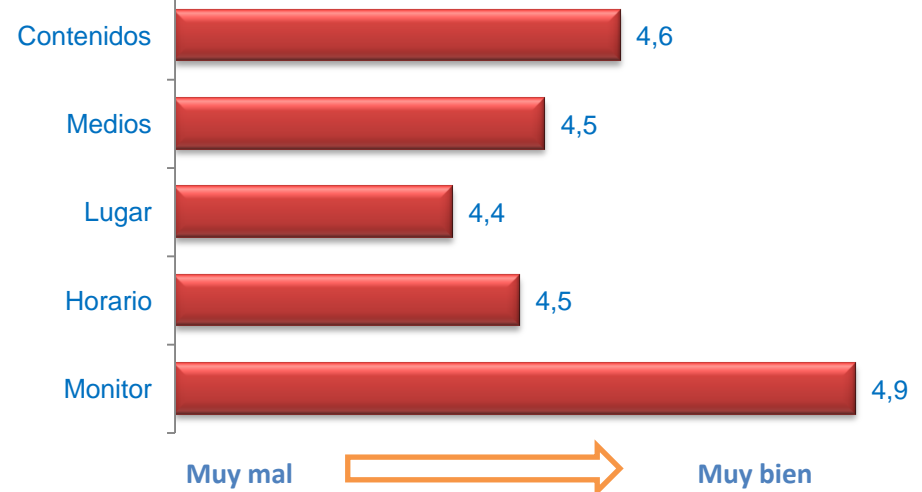

Muy mal



Muy bien