

EVALUACIÓN SATISFACCIÓN PROYECTOS

PLANES DE BARRIO

AÑO 2020



**Plan de barrio:
ZOFÍO / USERA**



Evaluación de la Satisfacción Proyectos Planes de Barrio año 2020

Informe del Plan de Barrio: ZOFÍO / USERA

Área de gobierno de Coordinación Territorial y Asociaciones
C/ Montalbán,1. 28014. Madrid

- **Análisis global de los resultados de las actuaciones realizadas en el plan de barrio ZOFÍO / USERA**
- Actuaciones realizadas en el Plan de Barrio **6**
- **Análisis general de las actividades desarrolladas en el plan de barrio ZOFÍO / USERA**
- Actividades realizadas por las Asociaciones de Vecinos **8**

ZOFÍO / USERA

ASOCIACIÓN DE VECINOS BARRIO ZOFÍO
AV6 CAMPAMENTO URBANO

16 cuestionarios
16 cuestionarios



iMADRID!



ANÁLISIS GLOBAL de las Actuaciones realizadas en el Plan de Barrio **ZOFÍO / USERA**

ZOFÍO / USERA

Cuestionarios: 16

Edad (%)

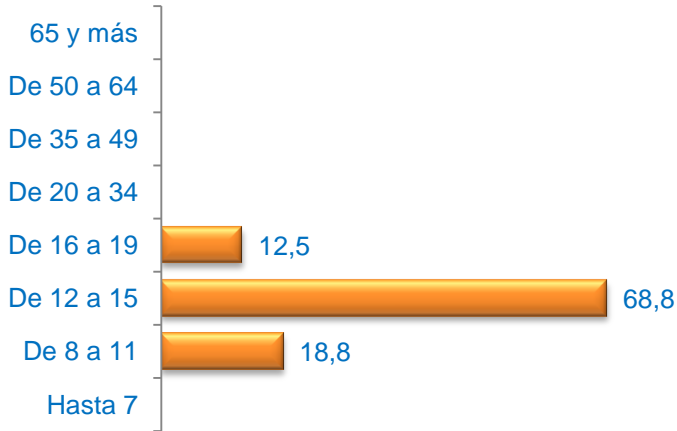

Media Edad: 13,25

Sexo (%)

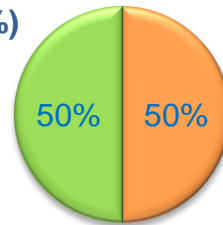

■ Hombre ■ Mujer

Nacionalidad (%)

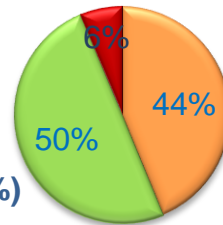

■ Española ■ Extranjera ■ Doble

Formación * (%)



* Del que realiza la actividad o de los padres / tutor si es menor

Grado de Satisfacción (%)

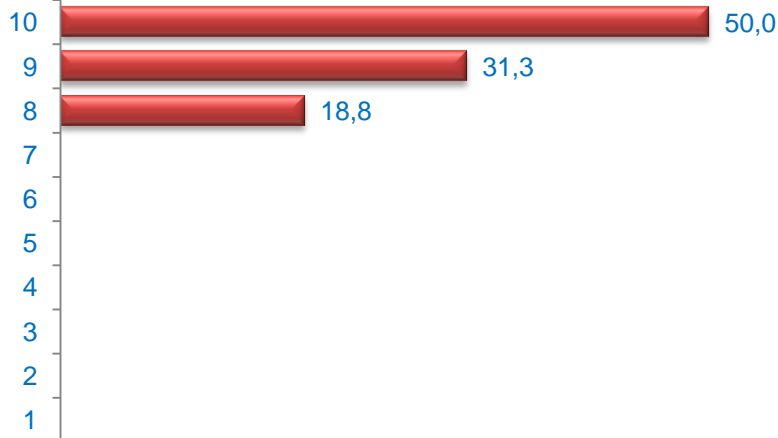

Media Satisfacción: 9,31

Valoración (media)

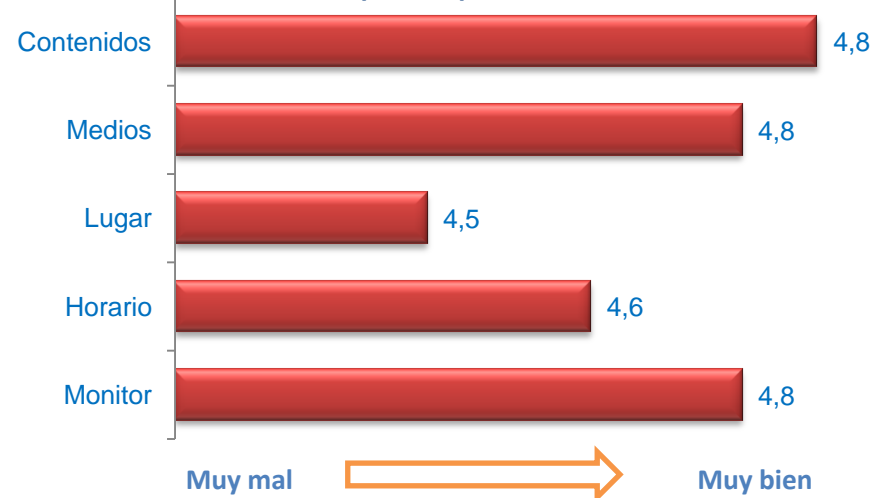



iMADRID!



ANÁLISIS GENERAL **de las Actividades Desarrolladas** **en el Plan de Barrio** **ZOFÍO / USERA**

Edad (%)

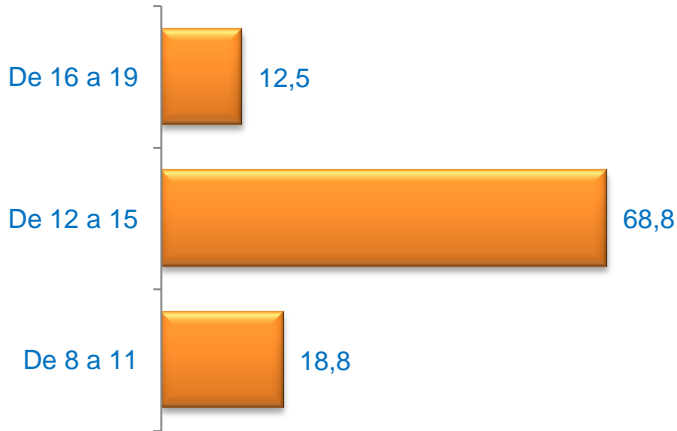

Media Edad: 13,25

Sexo (%)

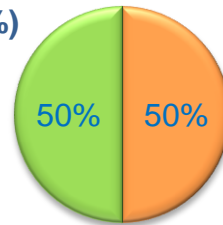

■ Hombre ■ Mujer

Nacionalidad (%)

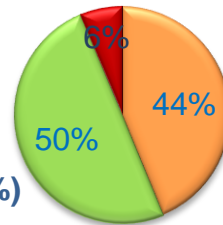

■ Española ■ Extranjera ■ Doble

Formación * (%)



* Del que realiza la actividad o de los padres / tutor si es menor

Grado de Satisfacción (%)

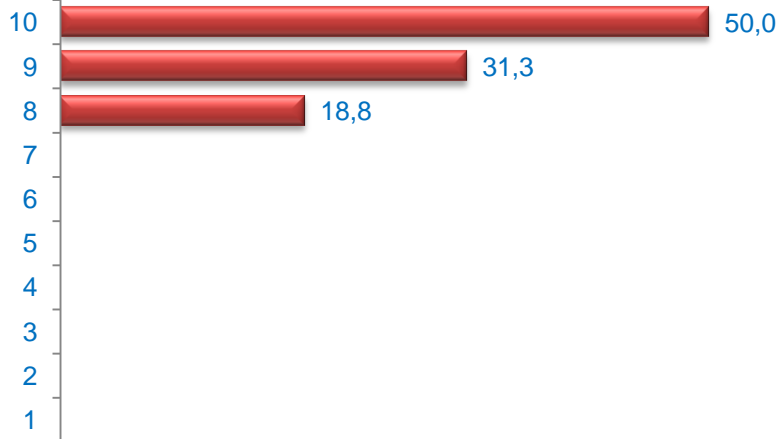

Media Satisfacción: 9,31

Valoración (media)

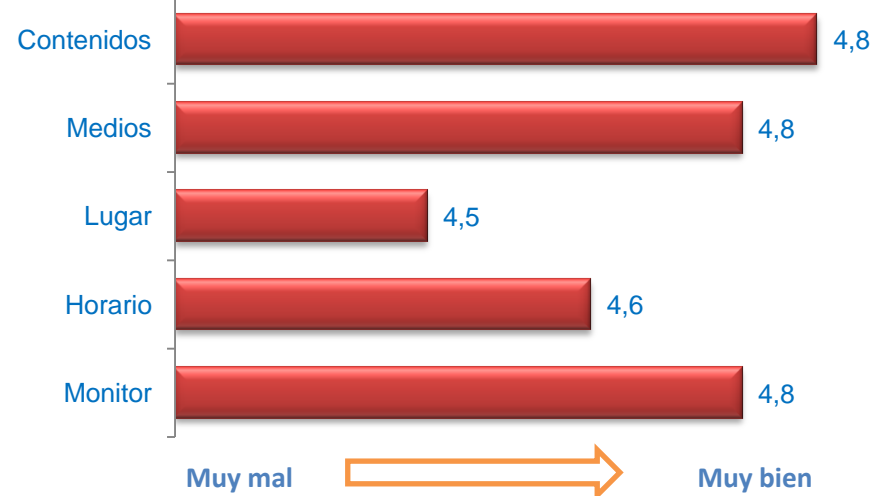

CAMPAMENTO URBANO

Cuestionarios: 16

Edad (%)

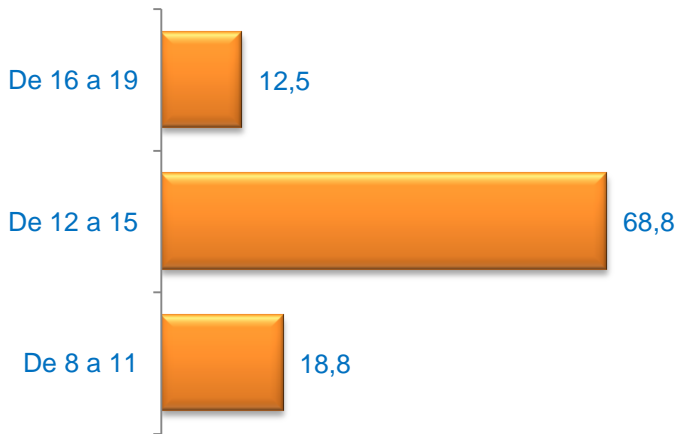

Media Edad: 13,25

Sexo (%)

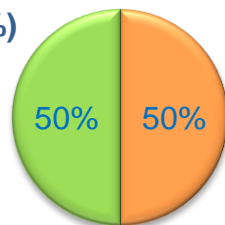

■ Hombre ■ Mujer

Nacionalidad (%)

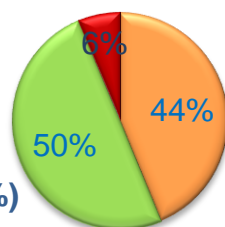

■ Española ■ Extranjera ■ Doble

Formación * (%)



* Del que realiza la actividad o de los padres / tutor si es menor

Grado de Satisfacción (%)

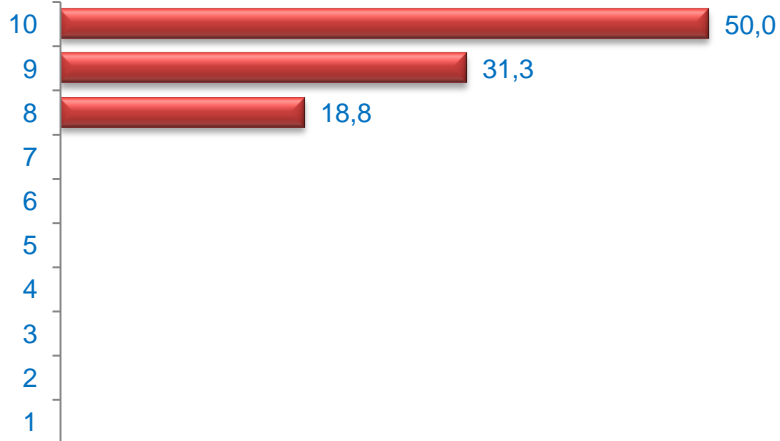

Media Satisfacción: 9,31

Valoración (media)

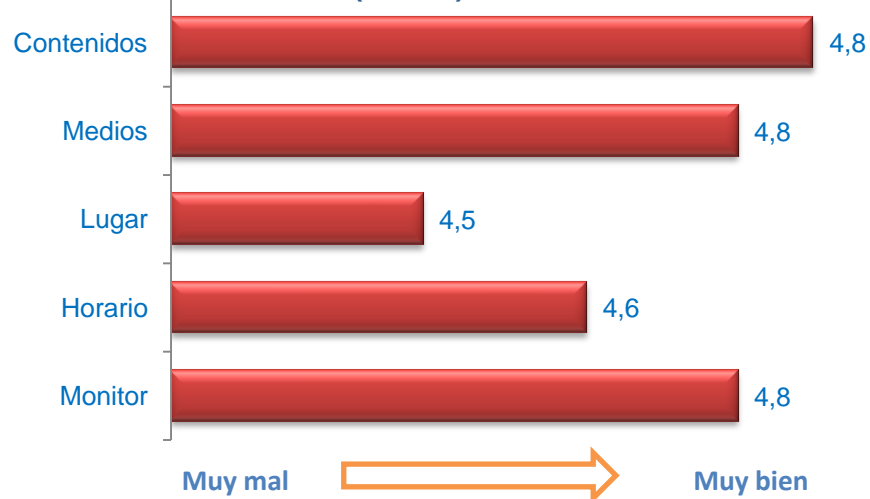

Muy mal → Muy bien