

EVALUACIÓN SATISFACCIÓN PROYECTOS

PLANES DE BARRIO

AÑO 2018

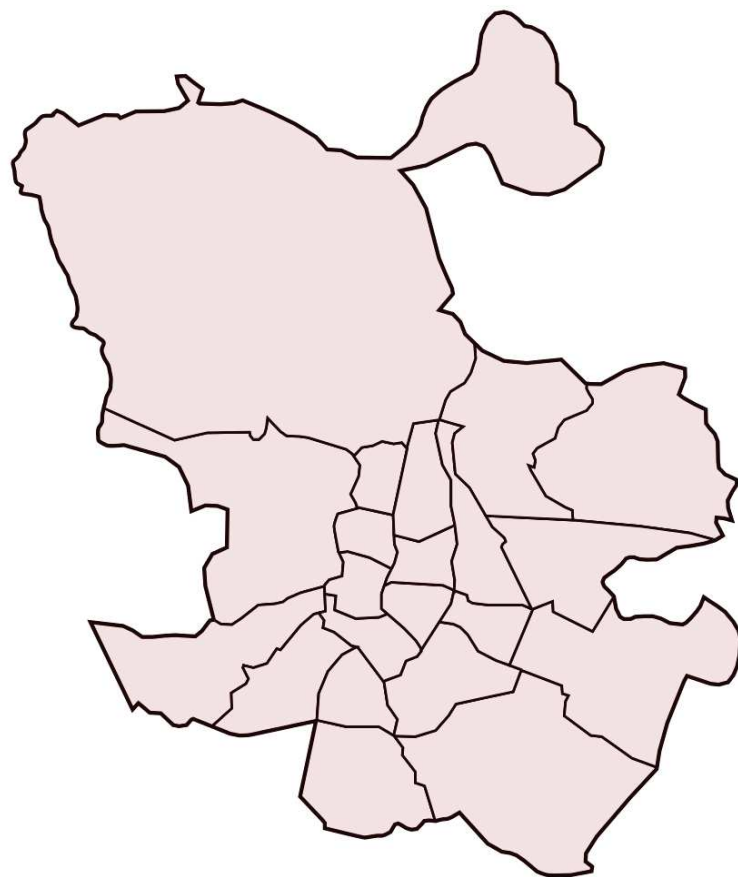

Plan de barrio:

ALMENARA / TETUÁN



Evaluación de la Satisfacción Proyectos Planes de Barrio año 2018

Informe del Plan de Barrio: ALMENARA / TETUÁN

Área de gobierno de Coordinación Territorial y Asociaciones
C/ Montalbán, 1. 28014. Madrid

- **Análisis global de los resultados de las actuaciones realizadas en el plan de barrio ALMENARA / TETUÁN**
- Actuaciones realizadas en el Plan de Barrio **6**
- **Análisis general de las actividades desarrolladas en el plan de barrio ALMENARA / TETUÁN**
- Actividades realizadas por las Asociaciones de Vecinos **8**

ALMENARA / TETUÁN

ASOCIACIÓN DE VECINOS VENTILLA DE ALMENARA

AV32.1 BANCO DE LIBROS DE TEXTO

AV32.2 APRENDIENDO A CONOCERNOS

AV32.3 NOS VAMOS AL HUERTO

ASOCIACIÓN DE VECINOS CULTURAL RADIO ALMENARA

AV33 LA VENTILLA TECNOLÓGICA

62 cuestionarios

10 cuestionarios

27 cuestionarios

25 cuestionarios

8 cuestionarios

8 cuestionarios





ANÁLISIS GLOBAL **de las Actuaciones realizadas** **en el Plan de Barrio** **ALMENARA / TETUÁN**

ALMENARA / TETUÁN

Cuestionarios: 70

Edad (%)

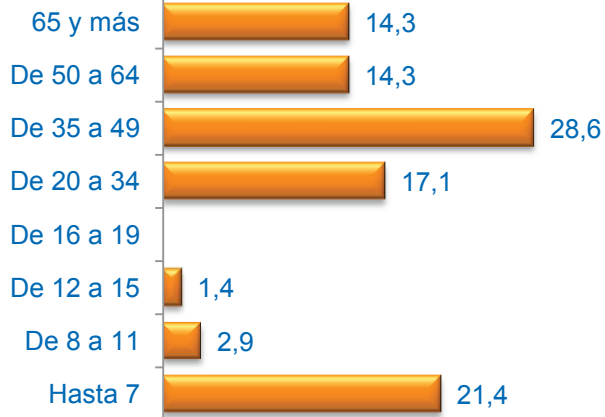

Sexo (%)

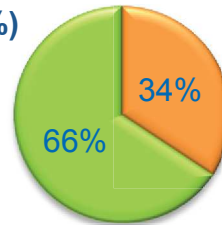

■ Hombre ■ Mujer

Formación * (%)



* Del que realiza la actividad o de los padres / tutor si es menor

Media Edad: 36,43

Nacionalidad (%)

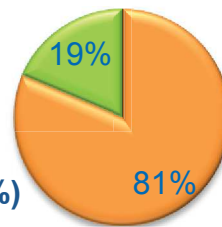

■ Española ■ Extranjera ■ Doble

Grado de Satisfacción (%)

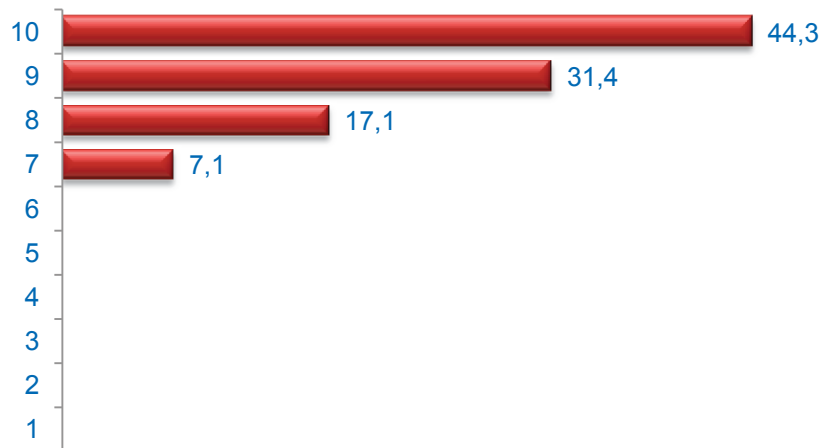

Media Satisfacción: 9,13

Valoración (media)

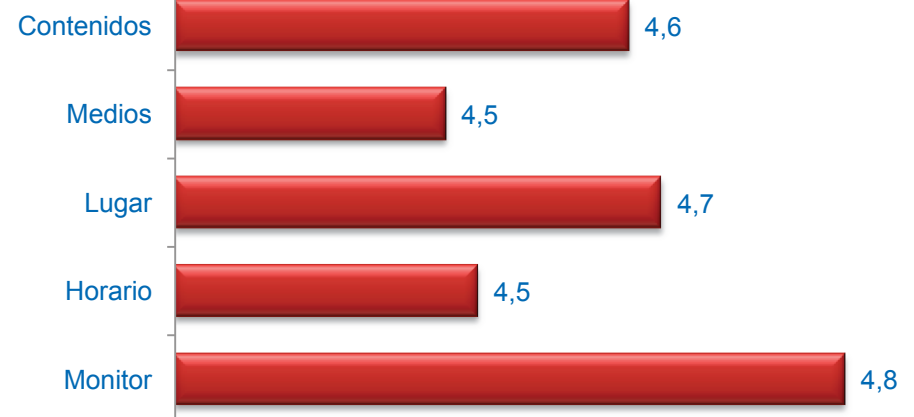

Muy mal



Muy bien



ANÁLISIS GENERAL **de las Actividades Desarrolladas** **en el Plan de Barrio** **ALMENARA / TETUÁN**

A.V. VENTILLA DE ALMENARA

Cuestionarios: 62

Edad (%)

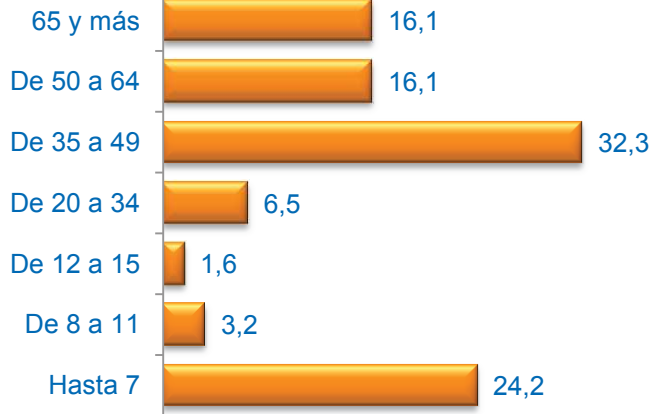

Sexo (%)

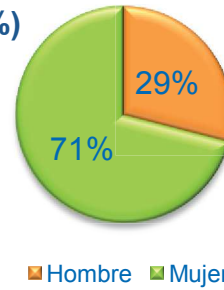

Formación * (%)



* Del que realiza la actividad o de los padres / tutor si es menor

Media Edad: 37,29

Nacionalidad (%)

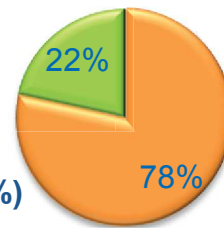

■ Española ■ Extranjera ■ Doble

Grado de Satisfacción (%)

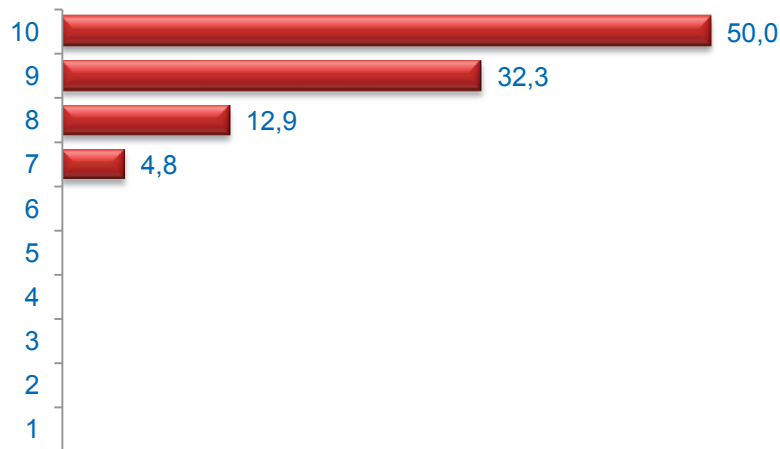

Media Satisfacción: 9,27

Valoración (media)

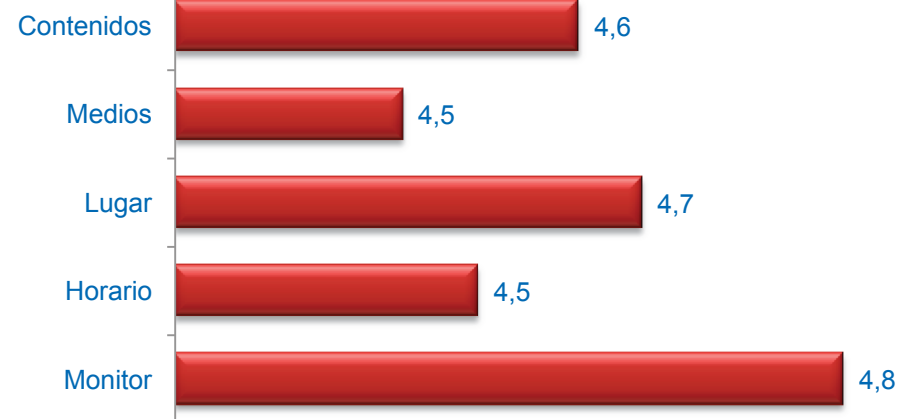

Muy mal



Muy bien

BANCO DE LIBROS DE TEXTO

Cuestionarios: 10

Edad (%)



Media Edad: 4,90

Sexo (%)

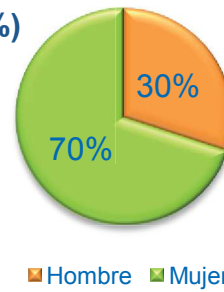

■ Hombre ■ Mujer

Nacionalidad (%)

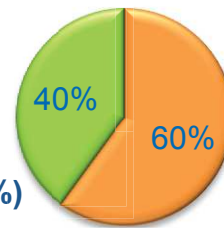

■ Española ■ Extranjera ■ Doble

Formación * (%)



* Del que realiza la actividad o de los padres / tutor si es menor

Grado de Satisfacción (%)



Media Satisfacción: 10,00

APRENDIENDO A CONOCERNOS

Cuestionarios: 27

Edad (%)

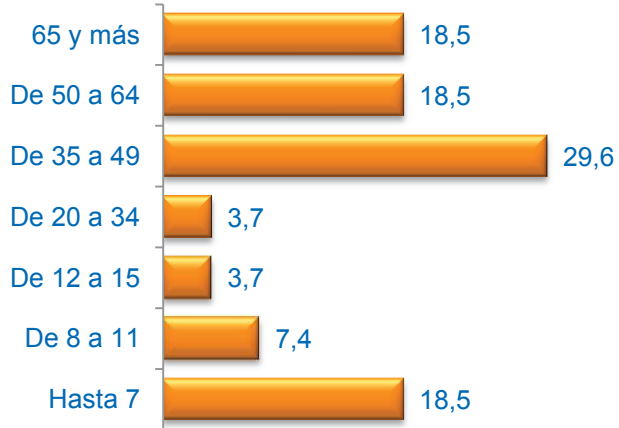

Sexo (%)

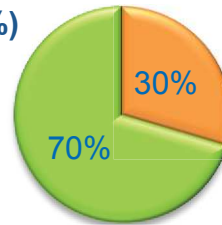

■ Hombre ■ Mujer

Formación * (%)



* Del que realiza la actividad o de los padres / tutor si es menor

Media Edad: 39,30

Nacionalidad (%)

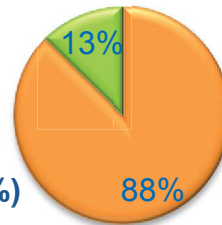

■ Española ■ Extranjera ■ Doble

Grado de Satisfacción (%)

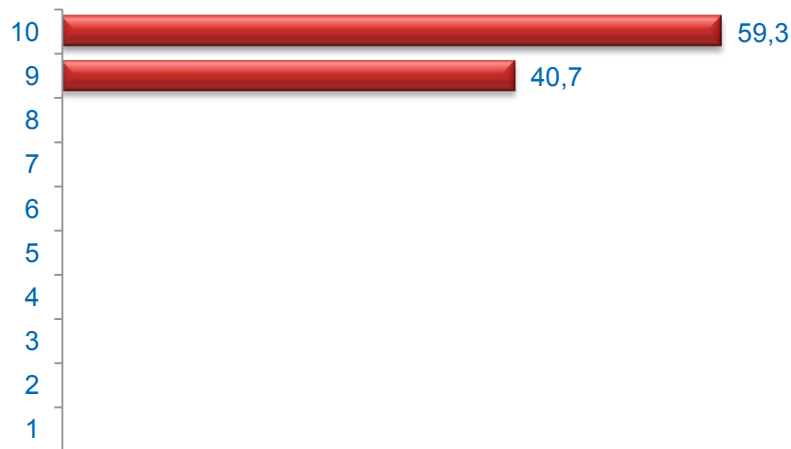

Media Satisfacción: 9,59

Valoración (media)

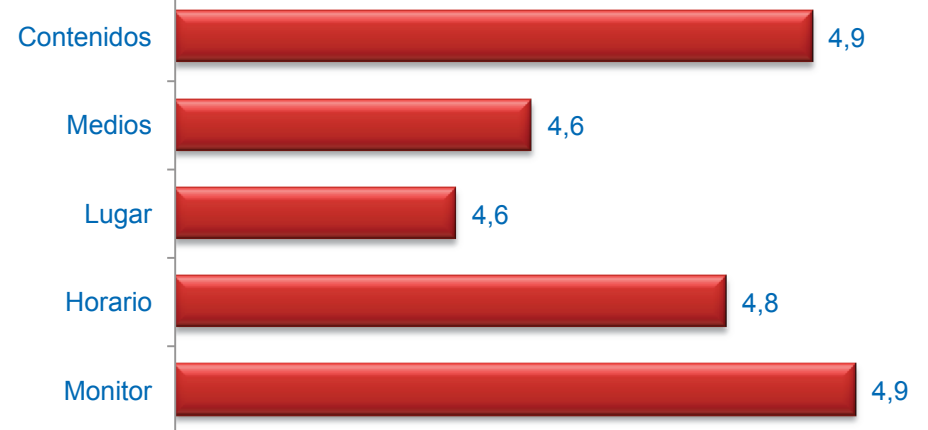

Muy mal



Muy bien

NOS VAMOS AL HUERTO

Cuestionarios: 25

Edad (%)

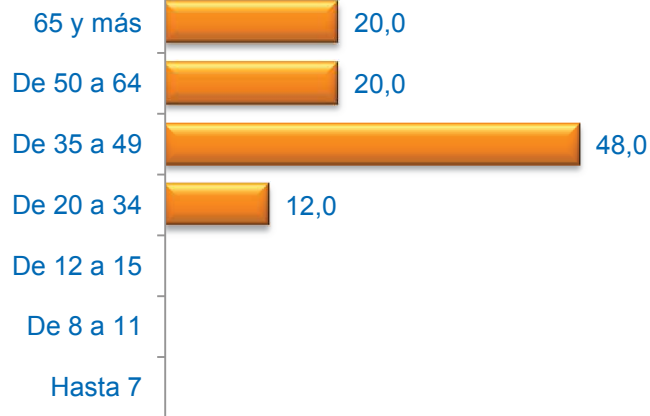

Media Edad: 48,08

Sexo (%)

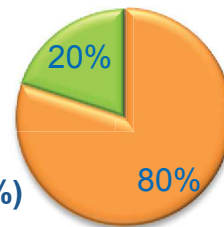
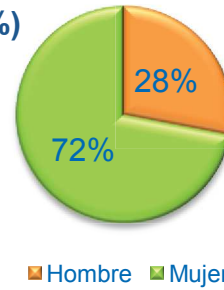

Nacionalidad (%)

■ Española ■ Extranjera ■ Doble

Formación * (%)



* Del que realiza la actividad o de los padres / tutor si es menor

Grado de Satisfacción (%)

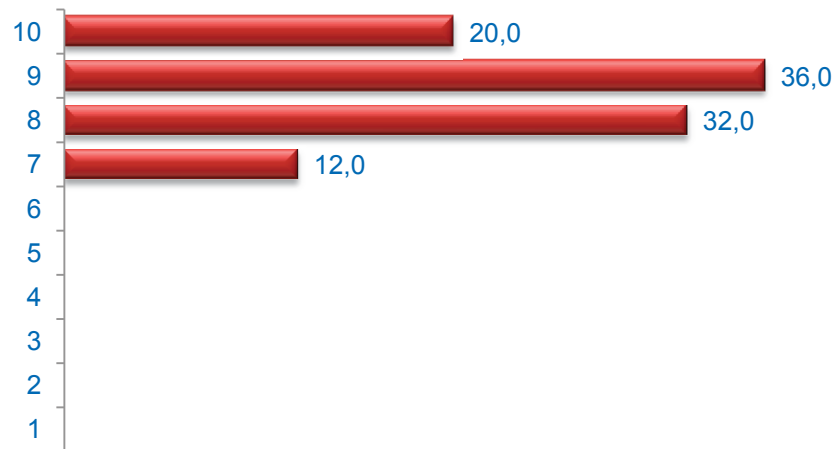

Media Satisfacción: 8,64

Valoración (media)

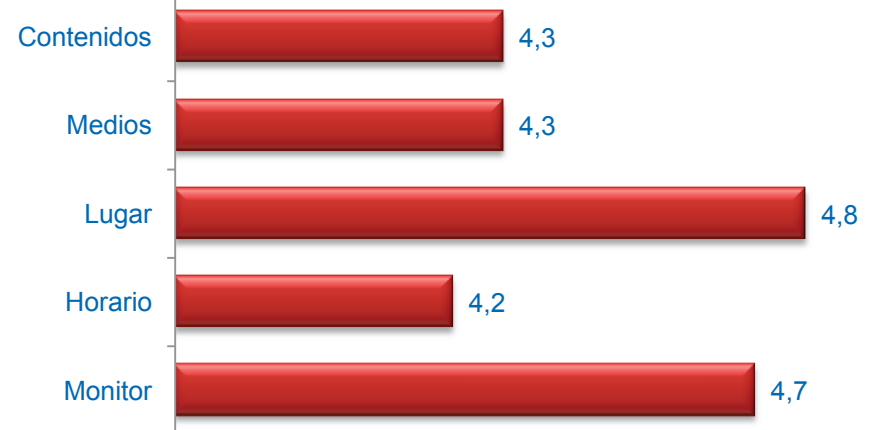

Muy mal



Muy bien

A.V. CULTURAL RADIO ALMENARA

Cuestionarios: 8

Edad (%)



Media Edad: 29,75

Sexo (%)

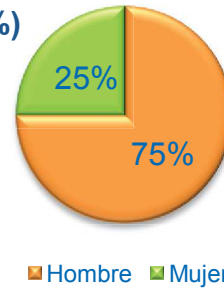

■ Hombre ■ Mujer

Nacionalidad (%)

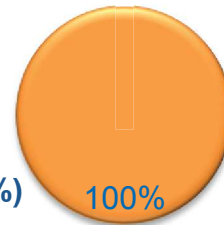

■ Española ■ Extranjera ■ Doble

Formación * (%)



* Del que realiza la actividad o de los padres / tutor si es menor

Grado de Satisfacción (%)

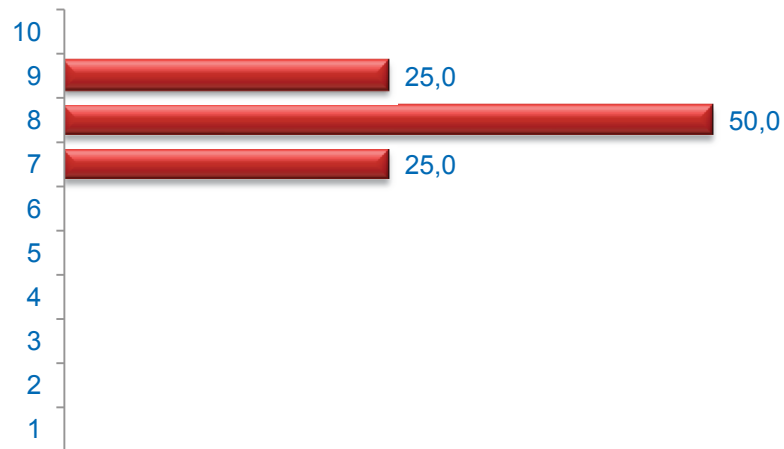

Media Satisfacción: 8,00

Valoración (media)

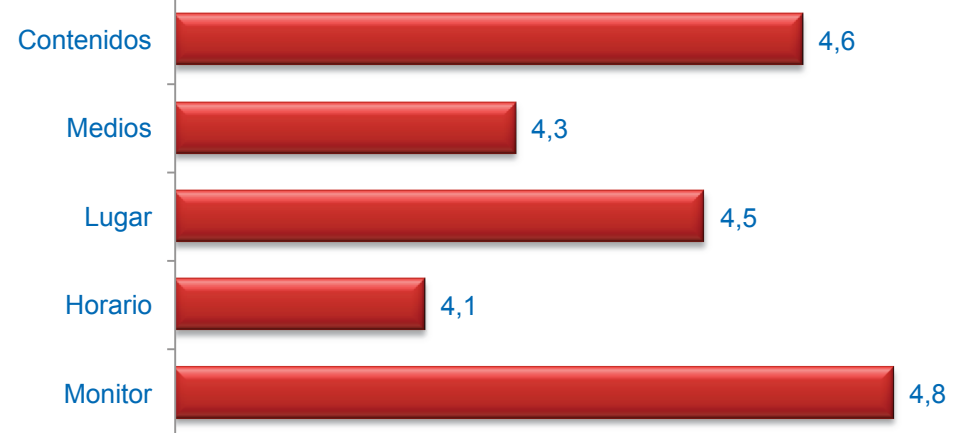

Muy mal



Muy bien

LA VENTILLA TECNOLÓGICA

Cuestionarios: 8

Edad (%)

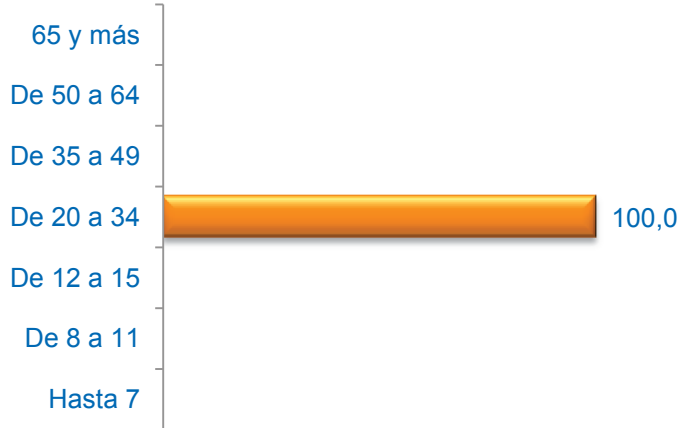

Media Edad: 29,75

Sexo (%)

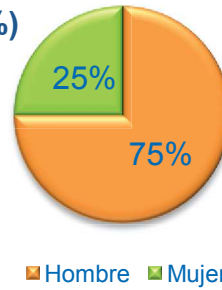

■ Hombre ■ Mujer

Nacionalidad (%)

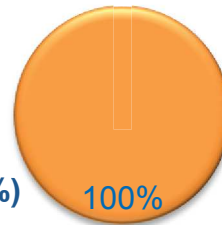

■ Española ■ Extranjera ■ Doble

Formación * (%)



* Del que realiza la actividad o de los padres / tutor si es menor

Grado de Satisfacción (%)

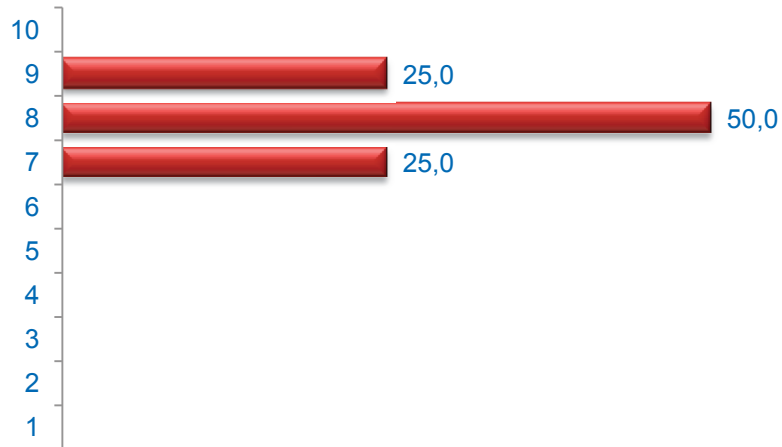

Media Satisfacción: 8,00

Valoración (media)

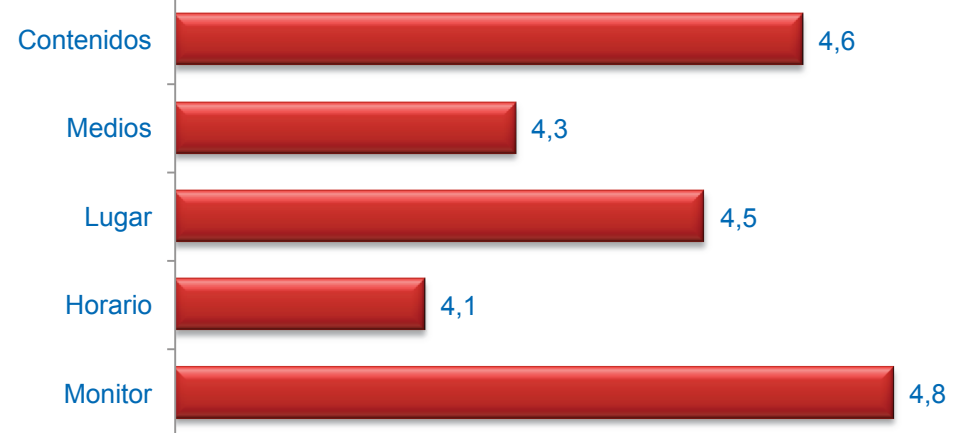

Muy mal



Muy bien