

EVALUACIÓN SATISFACCIÓN PROYECTOS

PLANES DE BARRIO

AÑO 2019

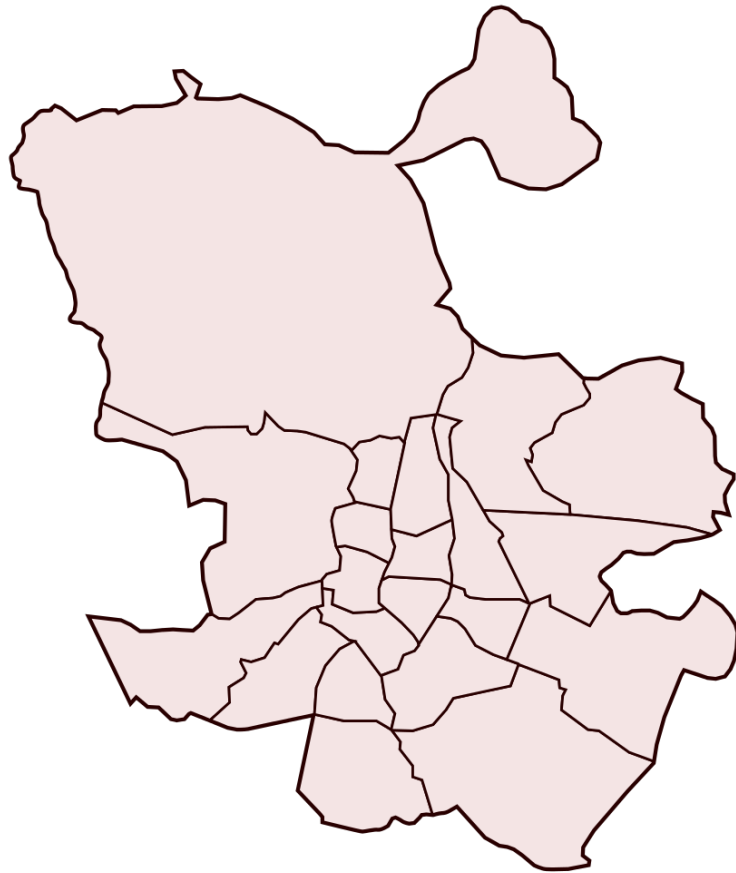

Plan de barrio:

VIRGEN DE BEGOÑA / FUENCARRAL



Evaluación de la Satisfacción Proyectos Planes de Barrio año 2019

Informe del Plan de Barrio: VIRGEN DE BEGOÑA / FUENCARRAL

Área de gobierno de Coordinación Territorial y Asociaciones
C/ Montalbán,1. 28014. Madrid

- **Análisis global de los resultados de las actuaciones realizadas en el plan de barrio VIRGEN DE BEGOÑA / FUENCARRAL**
- Actuaciones realizadas en el Plan de Barrio **6**
- **Análisis general de las actividades desarrolladas en el plan de barrio VIRGEN DE BEGOÑA / FUENCARRAL**
- Actividades realizadas por las Asociaciones de Vecinos **8**

VIRGEN DE BEGOÑA / FUENCARRAL

ASOCIACIÓN DE VECINOS VIRGEN DE BEGOÑA

AV31.1 DINAMIZACIÓN Y CONCILIACIÓN

AV31.2 REFUERZO ESCOLAR

56 cuestionarios

20 cuestionarios

36 cuestionarios



iMADRID!



iMADRID!



ANÁLISIS GLOBAL
de las Actuaciones realizadas
en el Plan de Barrio
VIRGEN DE BEGOÑA / FUENCARRAL

VIRGEN DE BEGOÑA / FUENCARRAL

Cuestionarios: 56

Edad (%)

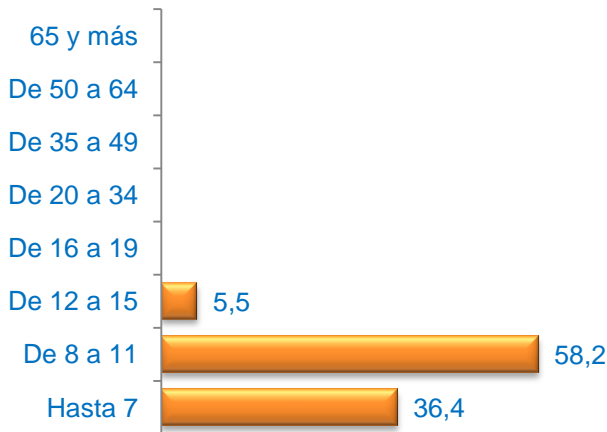

Media Edad: 8,09

Sexo (%)

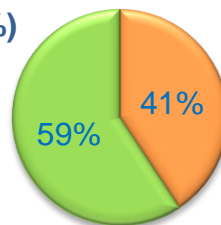

■ Hombre ■ Mujer

Nacionalidad (%)

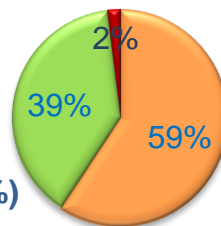

■ Española ■ Extranjera ■ Doble

Formación * (%)



* Del que realiza la actividad o de los padres / tutor si es menor

Grado de Satisfacción (%)

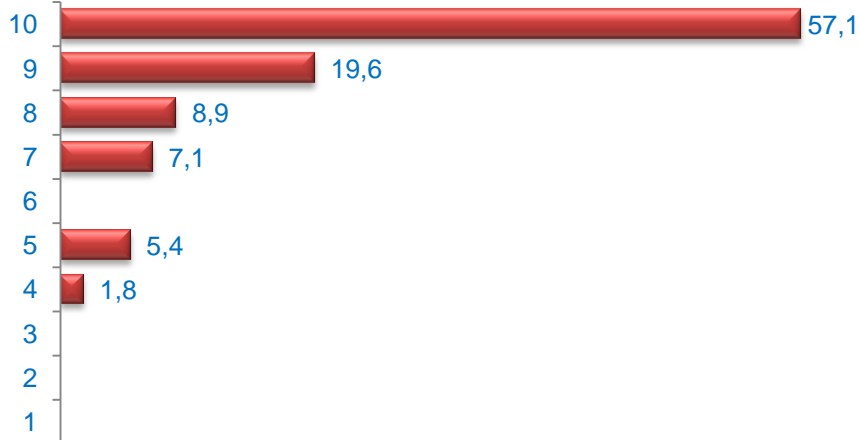

Media Satisfacción: 9,04

Valoración (media)

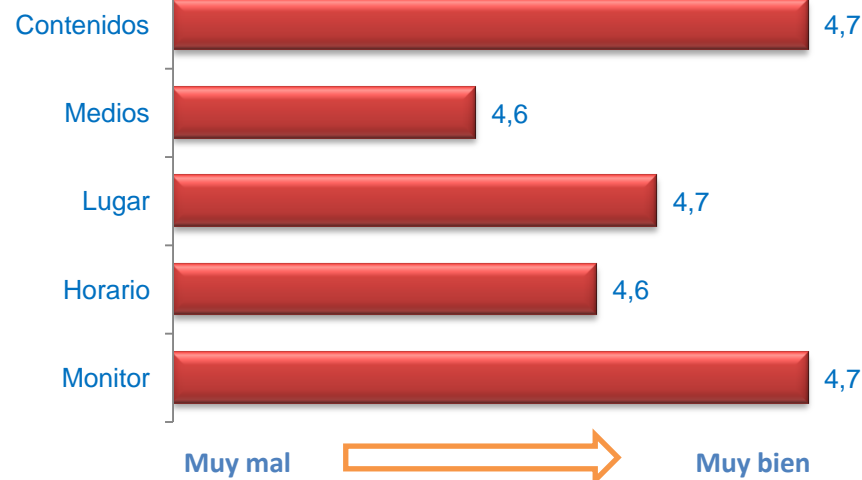



ANÁLISIS GENERAL **de las Actividades Desarrolladas** **en el Plan de Barrio** **VIRGEN DE BEGOÑA / FUENCARRAL**

Edad (%)

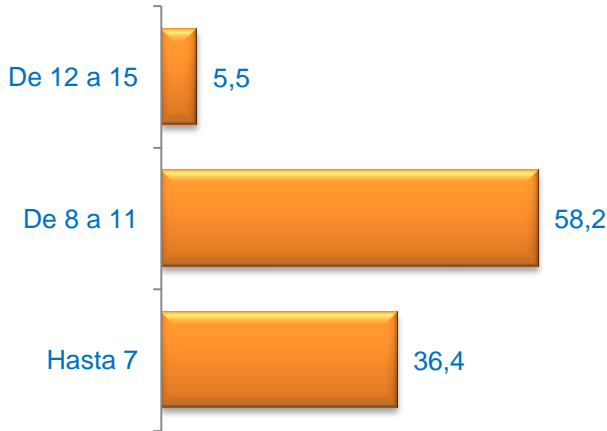

Media Edad: 8,09

Sexo (%)

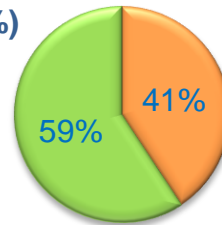

■ Hombre ■ Mujer

Nacionalidad (%)

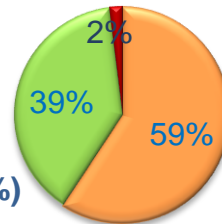

■ Española ■ Extranjera ■ Doble

Formación * (%)



* Del que realiza la actividad o de los padres / tutor si es menor

Grado de Satisfacción (%)

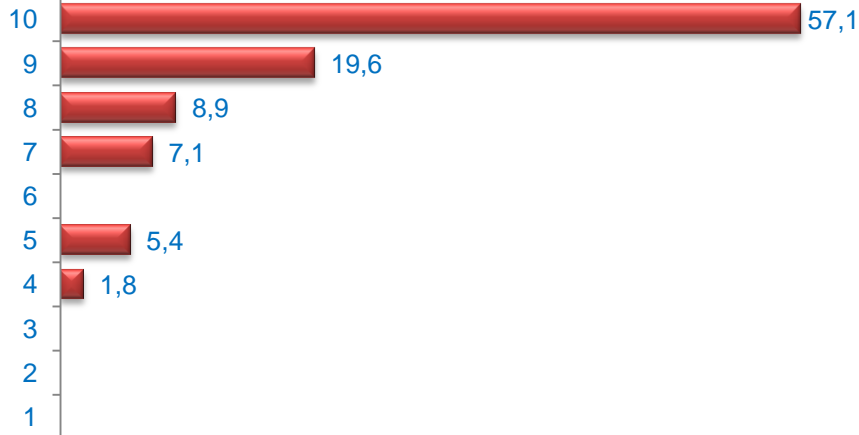

Media Satisfacción: 9,04

Valoración (media)

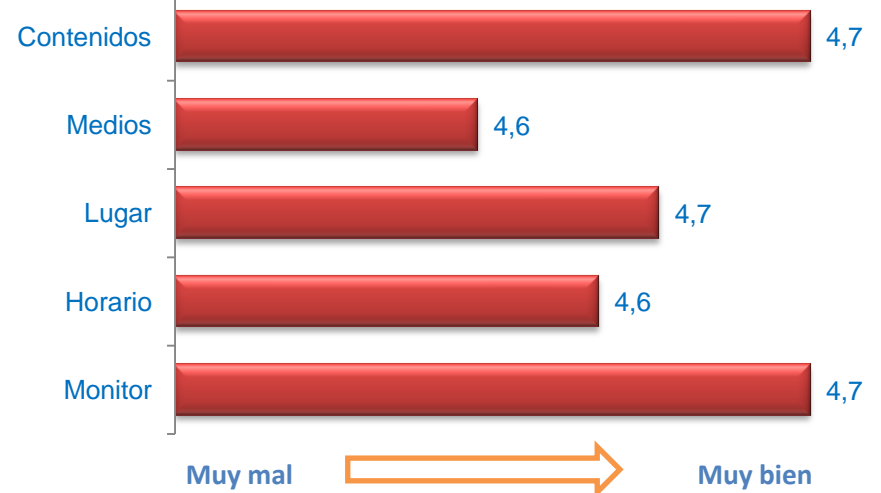

Muy mal



Muy bien

DINAMIZACIÓN Y CONCILIACIÓN

Cuestionarios: 20

Edad (%)

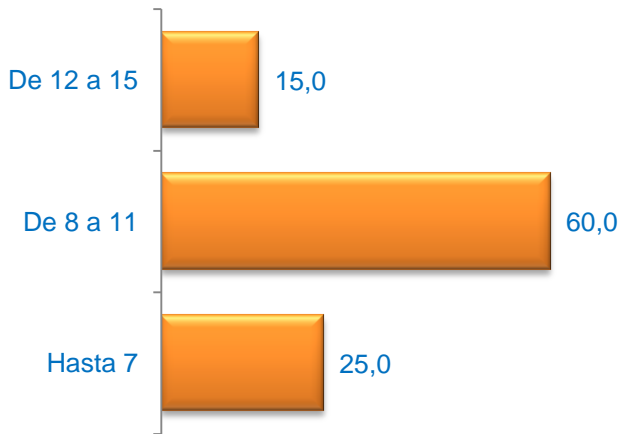

Media Edad: 8,95

Sexo (%)

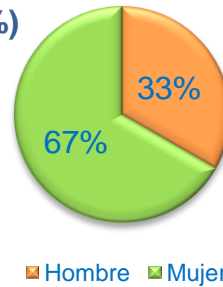

Nacionalidad (%)

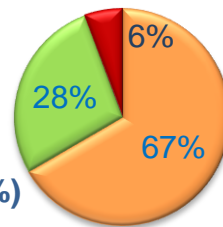

Formación * (%)



* Del que realiza la actividad o de los padres / tutor si es menor

Grado de Satisfacción (%)

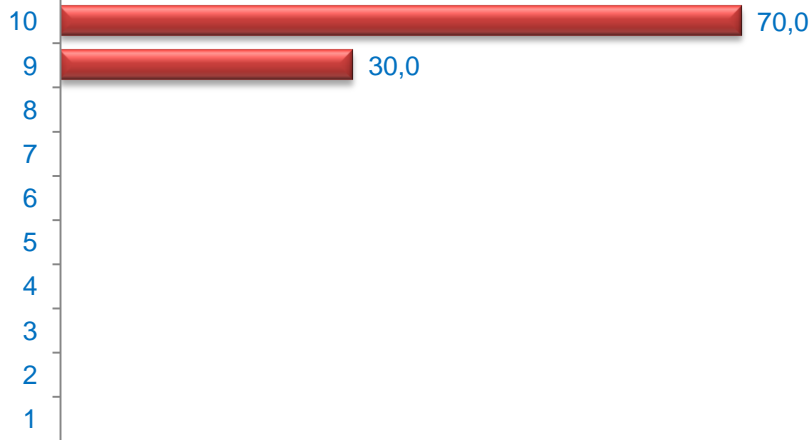

Media Satisfacción: 9,70

Valoración (media)

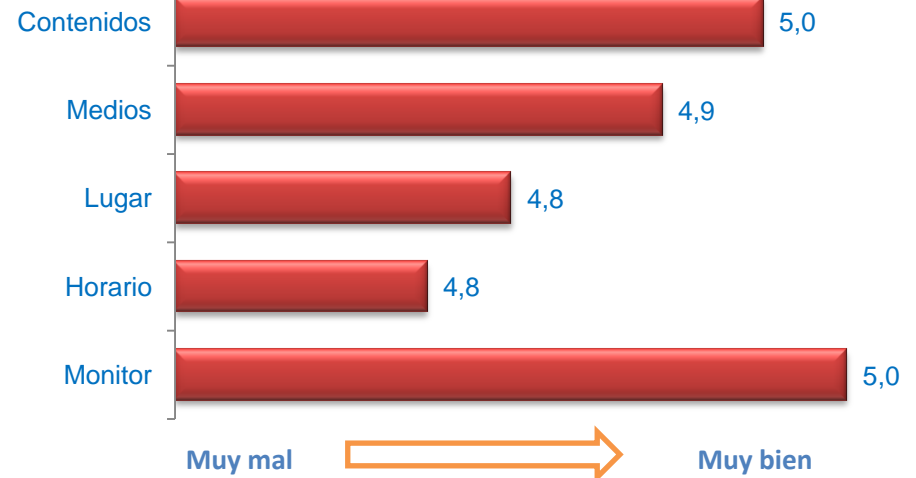

Muy mal



Muy bien

REFUERZO ESCOLAR

Cuestionarios: 36

Edad (%)

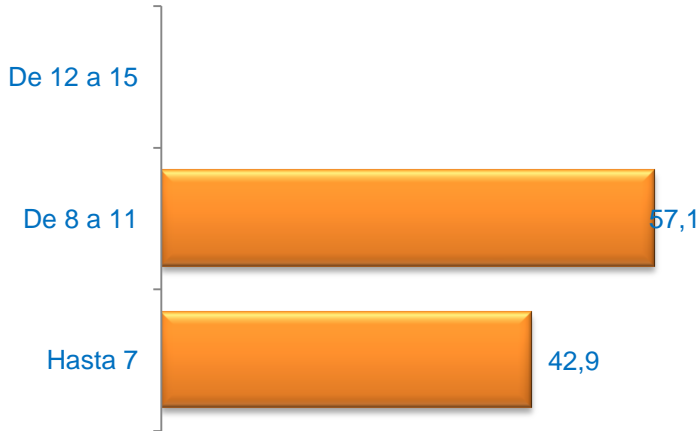

Media Edad: 7,60

Sexo (%)

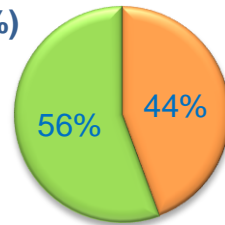

■ Hombre ■ Mujer

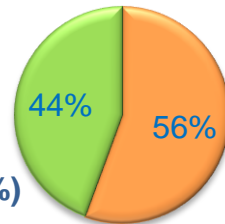

Nacionalidad (%)

■ Española ■ Extranjera ■ Doble

Grado de Satisfacción (%)

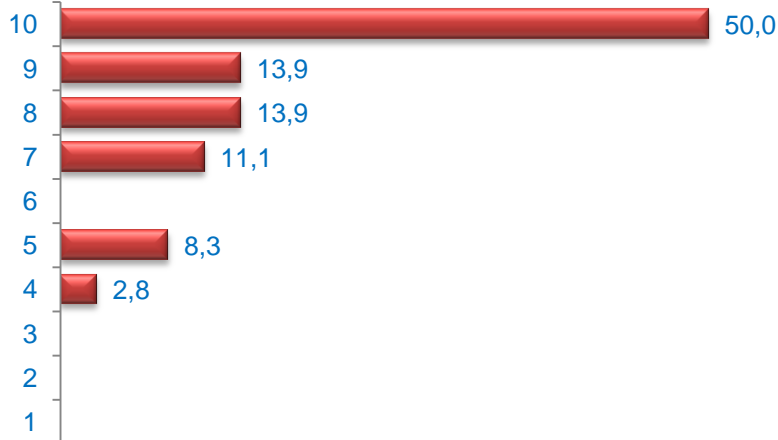

Media Satisfacción: 8,67

Formación * (%)



* Del que realiza la actividad o de los padres / tutor si es menor

Valoración (media)

