

EVALUACIÓN SATISFACCIÓN PROYECTOS

PLANES DE BARRIO

AÑO 2018

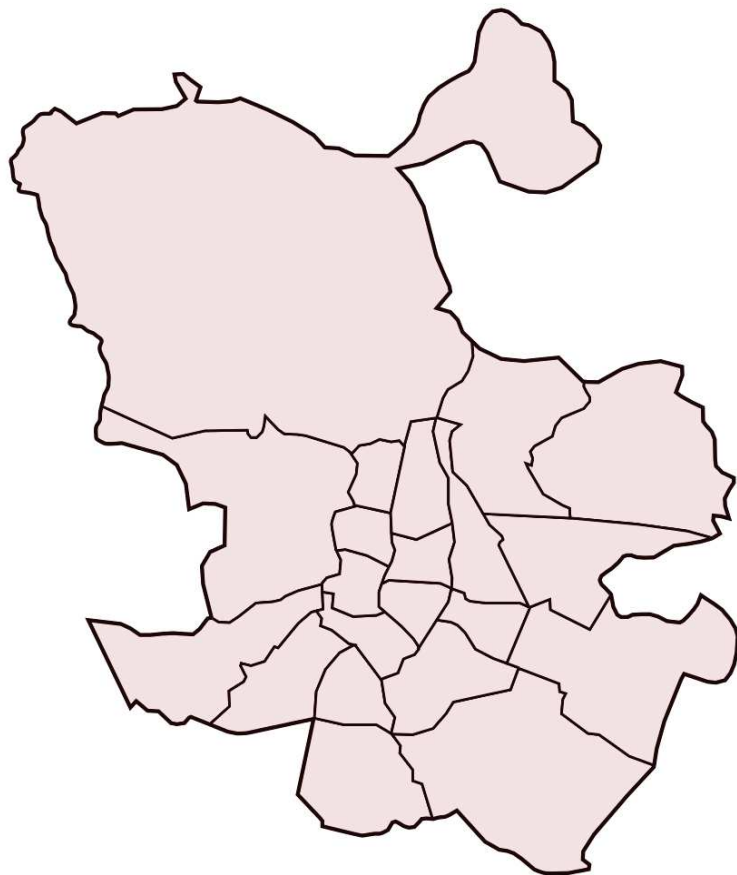

Plan de barrio:

COMILLAS / CARABANCHEL



Evaluación de la Satisfacción Proyectos Planes de Barrio año 2018

Informe del Plan de Barrio: COMILLAS / CARABANCHEL

Área de gobierno de Coordinación Territorial y Asociaciones
C/ Montalbán, 1. 28014. Madrid

- **Análisis global de los resultados de las actuaciones realizadas en el plan de barrio COMILLAS / CARABANCHEL**
- Actuaciones realizadas en el Plan de Barrio **6**
- **Análisis general de las actividades desarrolladas en el plan de barrio COMILLAS / CARABANCHEL**
- Actividades realizadas por las Asociaciones de Vecinos **8**

COMILLAS / CARABANCHEL

ASOCIACIÓN DE VECINOS PARQUE DE COMILLAS

AV22.1 ESCUELA MULTIDEPORTIVA

AV22.2 EMPODERAMIENTO DE LAS MUJERES

64 cuestionarios

18 cuestionarios

46 cuestionarios





ANÁLISIS GLOBAL
de las Actuaciones realizadas
en el Plan de Barrio
COMILLAS / CARABANCHEL

COMILLAS / CARABANCHEL

Cuestionarios: 64

Edad (%)

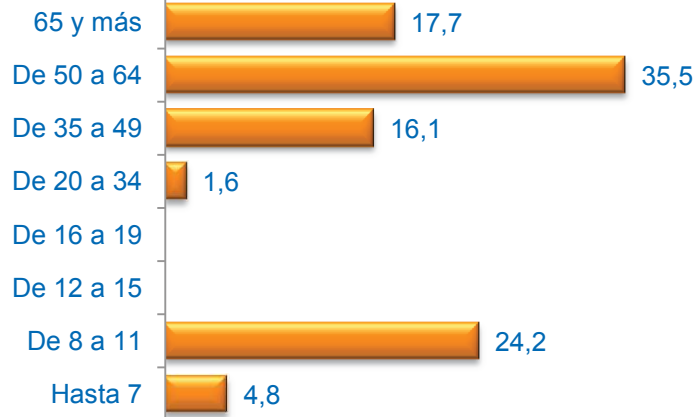

Sexo (%)

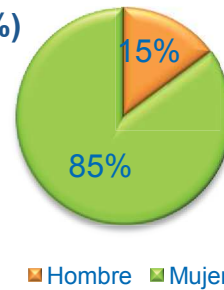

Formación * (%)



* Del que realiza la actividad o de los padres / tutor si es menor

Media Edad: 42,84

Nacionalidad (%)

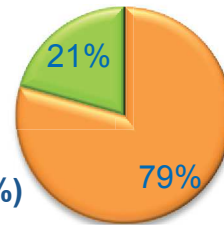

■ Española ■ Extranjera ■ Doble

Grado de Satisfacción (%)

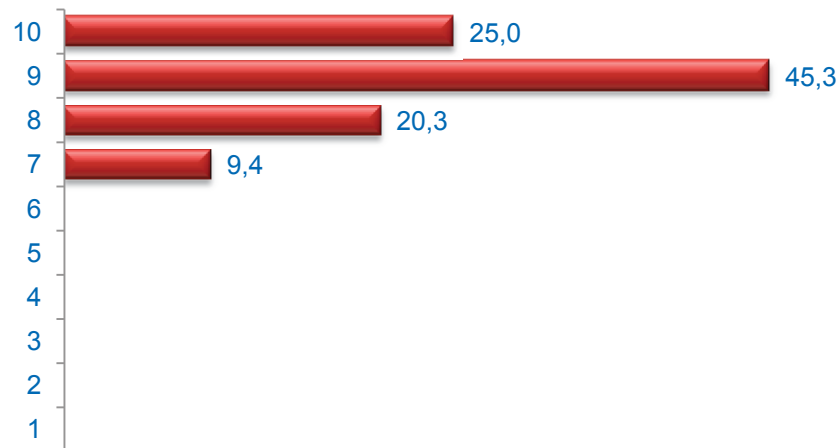

Media Satisfacción: 8,86

Valoración (media)

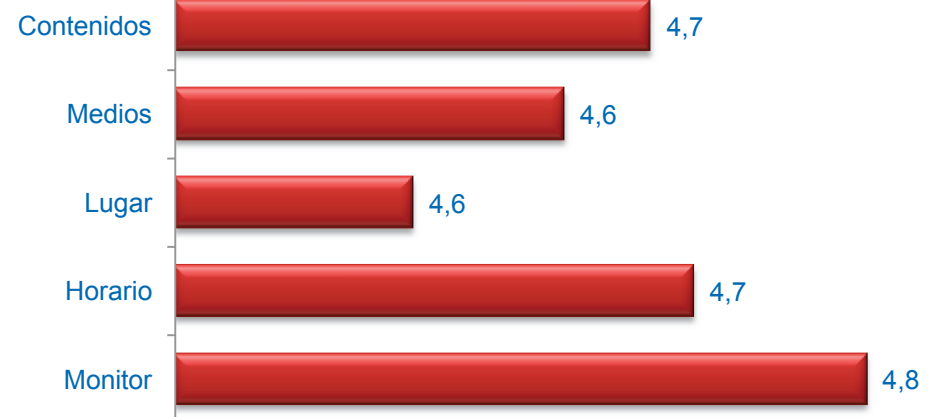

Muy mal



Muy bien



ANÁLISIS GENERAL **de las Actividades Desarrolladas** **en el Plan de Barrio** **COMILLAS / CARABANCHEL**

A.V.PARQUE DE COMILLAS

Cuestionarios: 64

Edad (%)

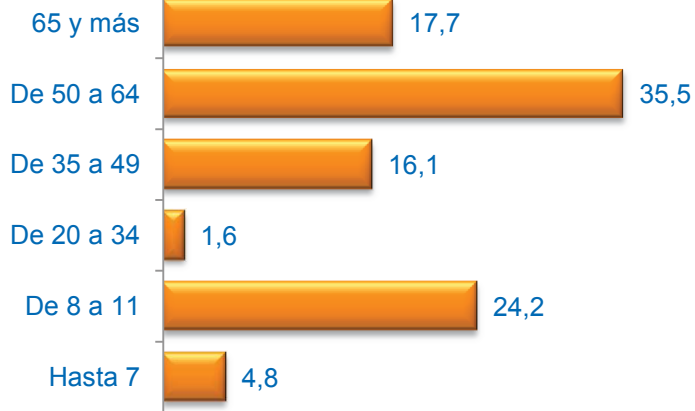

Sexo (%)

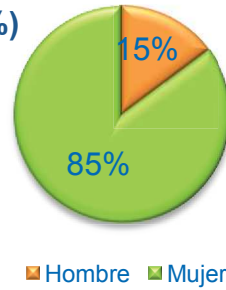

Formación * (%)



* Del que realiza la actividad o de los padres / tutor si es menor

Media Edad: 42,84

Nacionalidad (%)

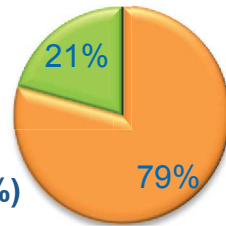

■ Española ■ Extranjera ■ Doble

Grado de Satisfacción (%)

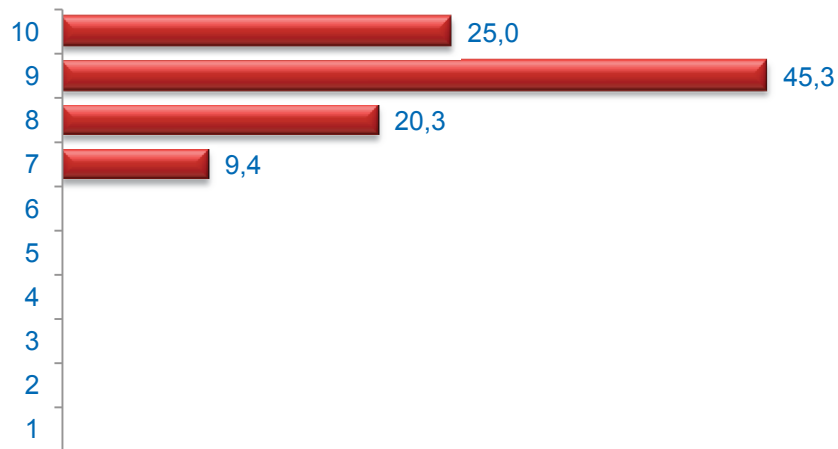

Media Satisfacción: 8,86

Valoración (media)

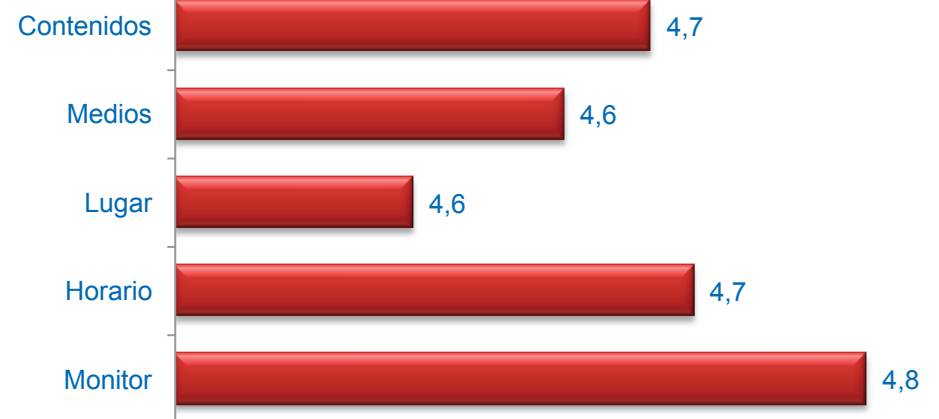

Muy mal



Muy bien

ESCUELA MULTIDEPORTIVA

Cuestionarios: 18

Edad (%)

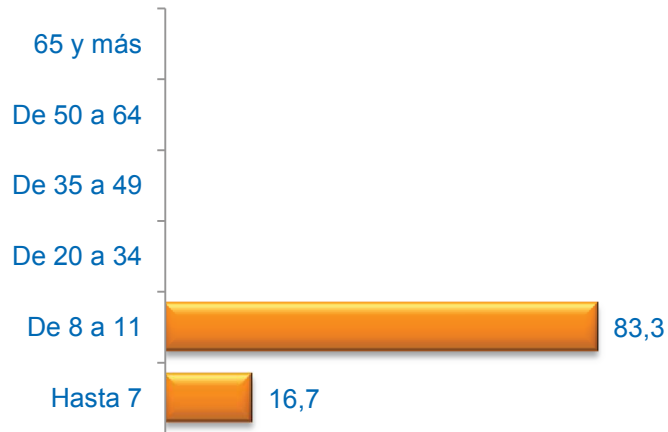

Media Edad: 8,39

Sexo (%)

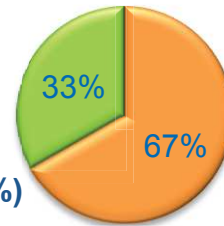
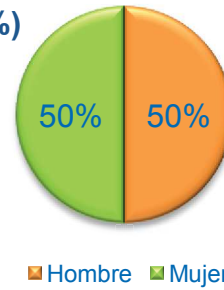

Nacionalidad (%)

■ Española ■ Extranjera ■ Doble

Formación * (%)

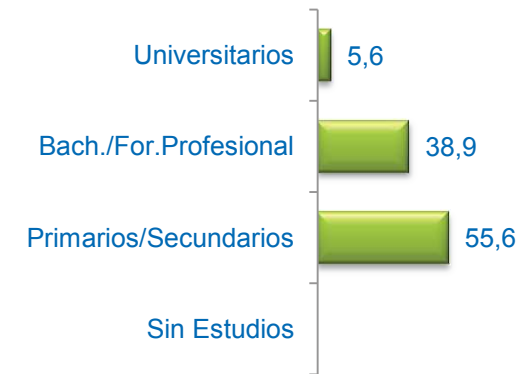

* Del que realiza la actividad o de los padres / tutor si es menor

Grado de Satisfacción (%)

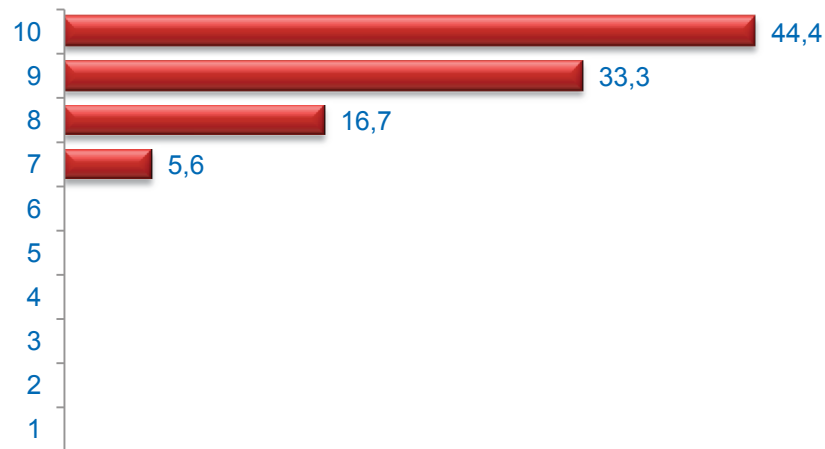

Media Satisfacción: 9,17

Valoración (media)

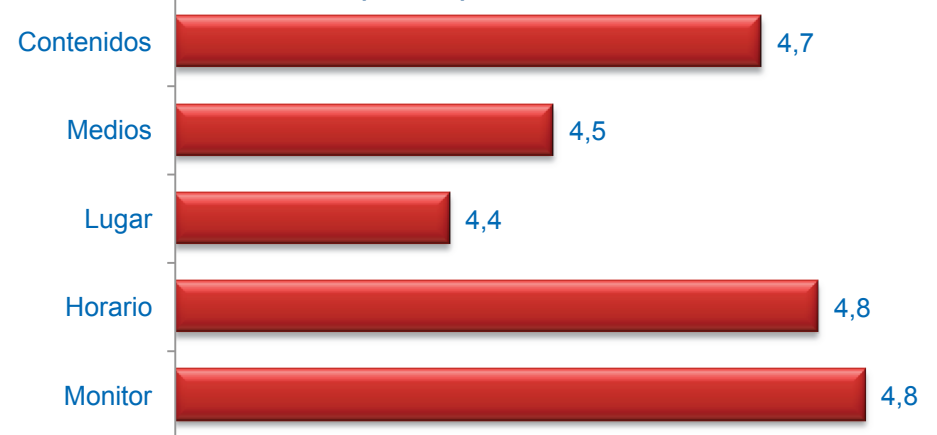

Muy mal



Muy bien

EMPODERAMIENTO DE LAS MUJERES

Cuestionarios: 46

Edad (%)

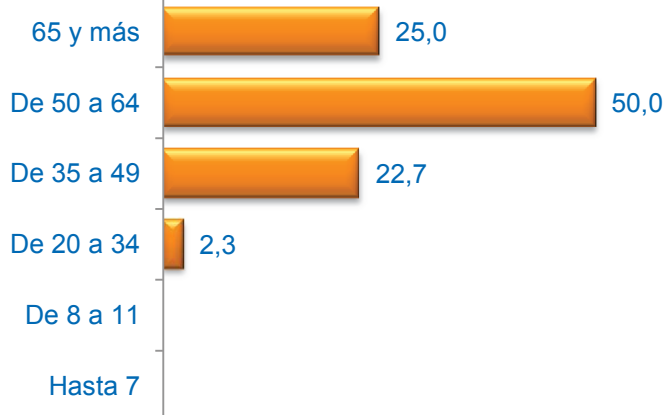

Sexo (%)

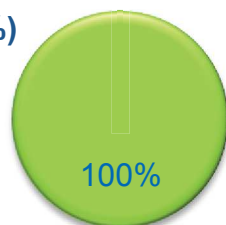

■ Hombre ■ Mujer

Formación * (%)



* Del que realiza la actividad o de los padres / tutor si es menor

Media Edad: 56,93

Nacionalidad (%)

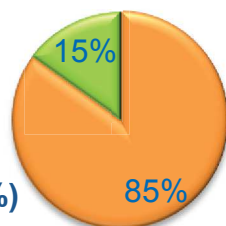

■ Española ■ Extranjera ■ Doble

Grado de Satisfacción (%)

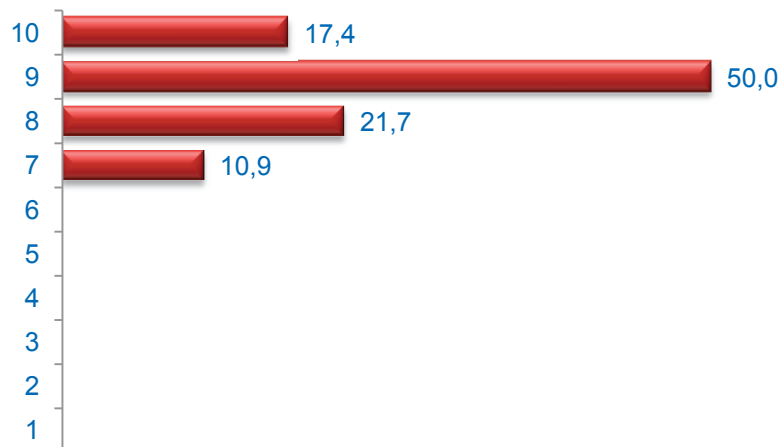

Media Satisfacción: 8,74

Valoración (media)

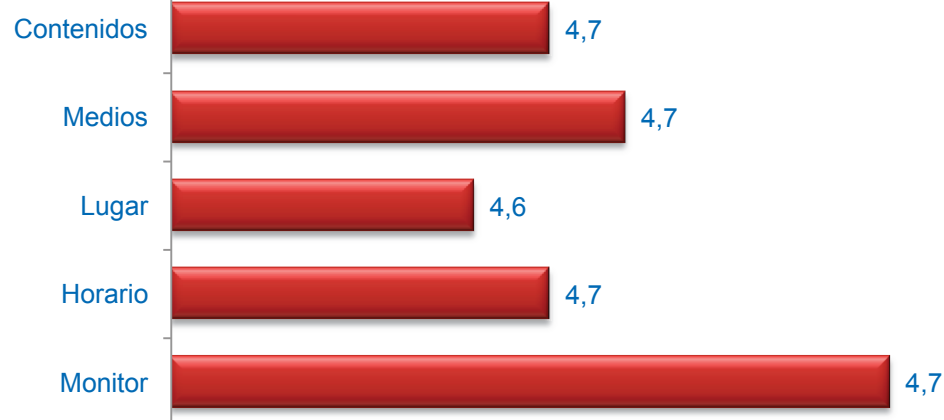

Muy mal



Muy bien