

EVALUACIÓN SATISFACCIÓN PROYECTOS

PLANES DE BARRIO

AÑO 2019

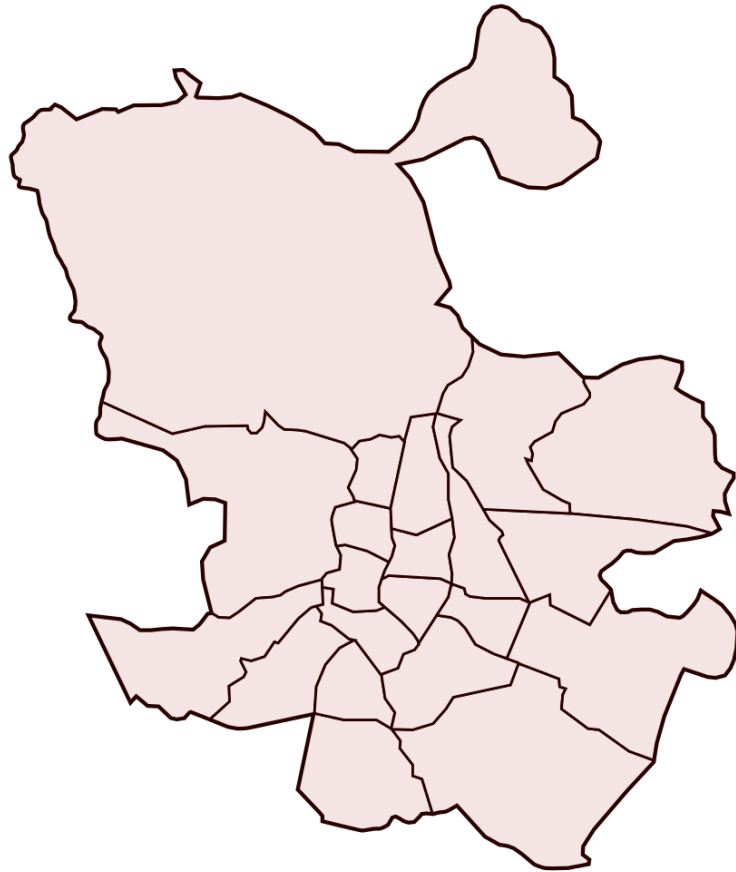

Plan de barrio:

COMILLAS / CARABANCHEL



Evaluación de la Satisfacción Proyectos Planes de Barrio año 2019

Informe del Plan de Barrio: COMILLAS / CARABANCHEL

Área de gobierno de Coordinación Territorial y Asociaciones
C/ Montalbán,1. 28014. Madrid

- **Análisis global de los resultados de las actuaciones realizadas en el plan de barrio COMILLAS / CARABANCHEL**
- Actuaciones realizadas en el Plan de Barrio **6**
- **Análisis general de las actividades desarrolladas en el plan de barrio COMILLAS / CARABANCHEL**
- Actividades realizadas por las Asociaciones de Vecinos **8**

COMILLAS / CARABANCHEL

ASOCIACIÓN DE VECINOS PARQUE DE COMILLAS

AV23.1 ESCUELA MULTIDEPORTIVA

AV23.2 EMPODERAMIENTO DE LAS MUJERES: TALLER DE EMPODERAMIENTO

AV23.3 EMPODERAMIENTO DE LAS MUJERES: SALIDAS CULTURALES

62 cuestionarios

18 cuestionarios

24 cuestionarios

20 cuestionarios



iMADRID!



iMADRID!



ANÁLISIS GLOBAL
de las Actuaciones realizadas
en el Plan de Barrio
COMILLAS / CARABANCHEL

COMILLAS / CARABANCHEL

Cuestionarios: 62

Edad (%)

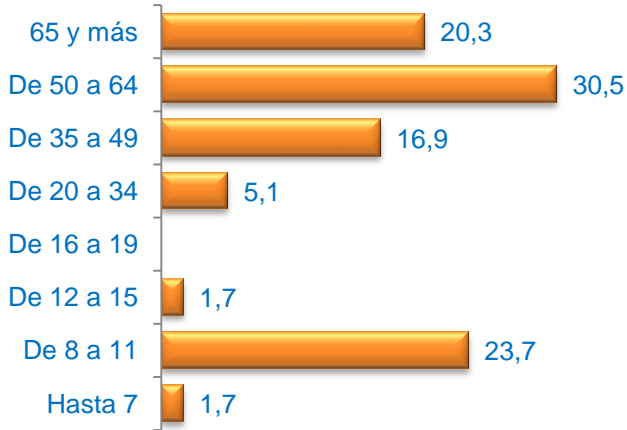

Media Edad: 43,02

Sexo (%)

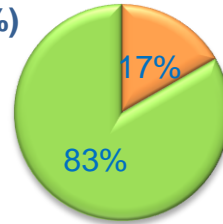

■ Hombre ■ Mujer

Nacionalidad (%)

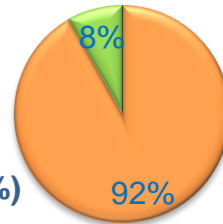

■ Española ■ Extranjera ■ Doble

Formación * (%)



* Del que realiza la actividad o de los padres / tutor si es menor

Grado de Satisfacción (%)

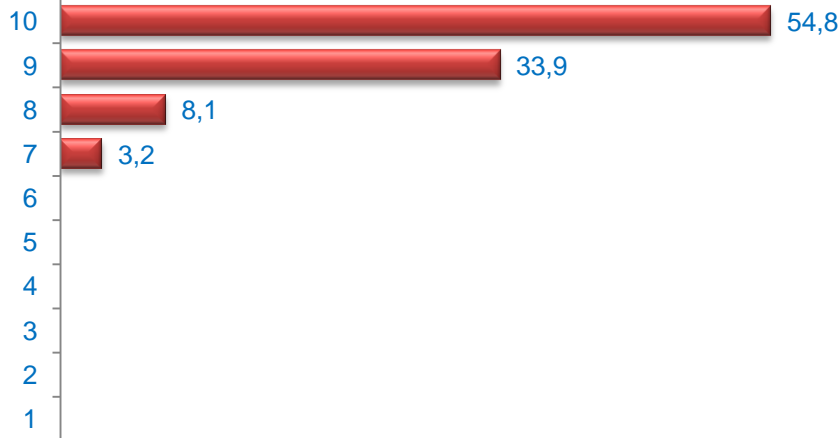

Media Satisfacción: 9,40

Valoración (media)

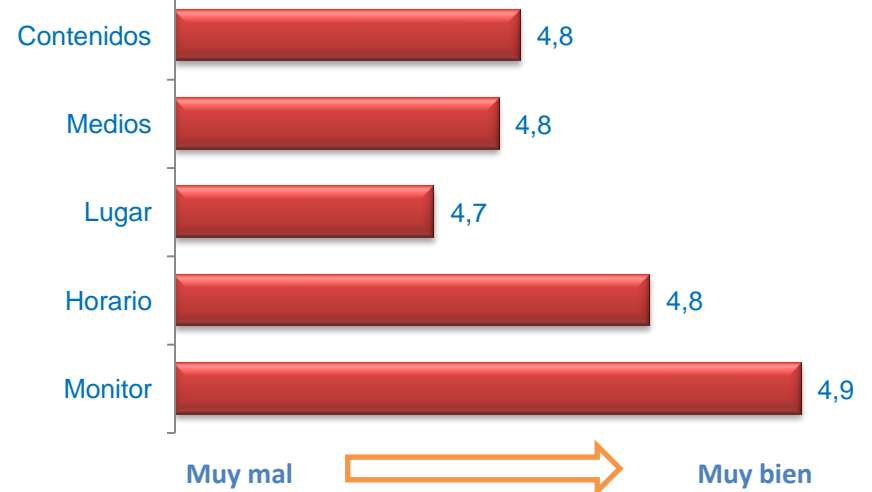



ANÁLISIS GENERAL **de las Actividades Desarrolladas** **en el Plan de Barrio** **COMILLAS / CARABANCHEL**

Edad (%)

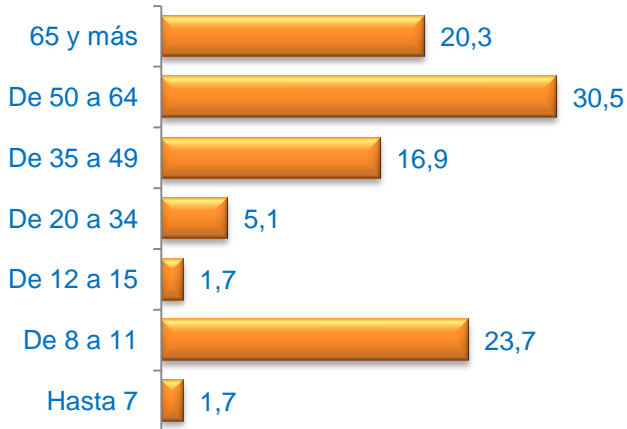

Media Edad: 43,02

Sexo (%)

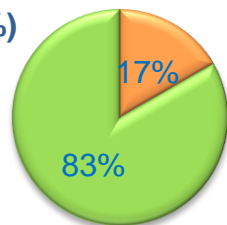

■ Hombre ■ Mujer

Nacionalidad (%)

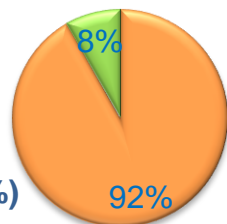

■ Española ■ Extranjera ■ Doble

Formación * (%)



* Del que realiza la actividad o de los padres / tutor si es menor

Grado de Satisfacción (%)

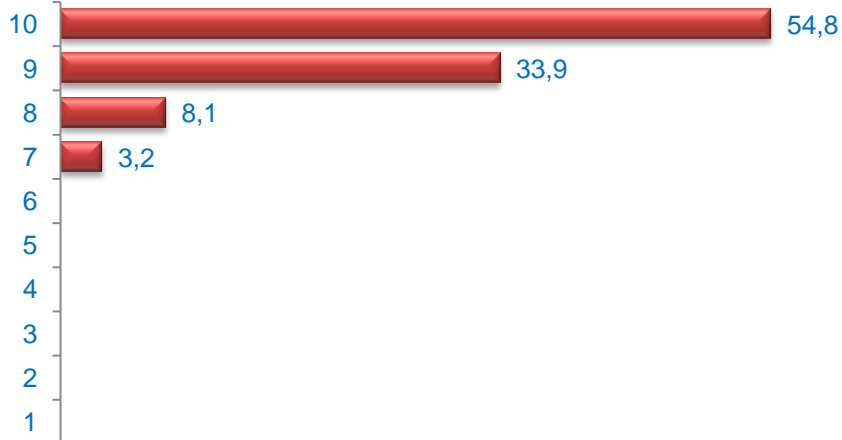

Media Satisfacción: 9,40

Valoración (media)

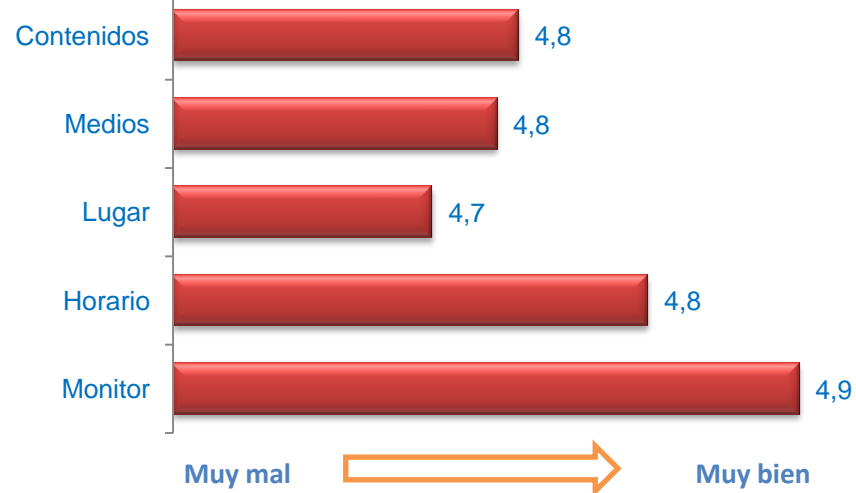

Muy mal → Muy bien

Edad (%)

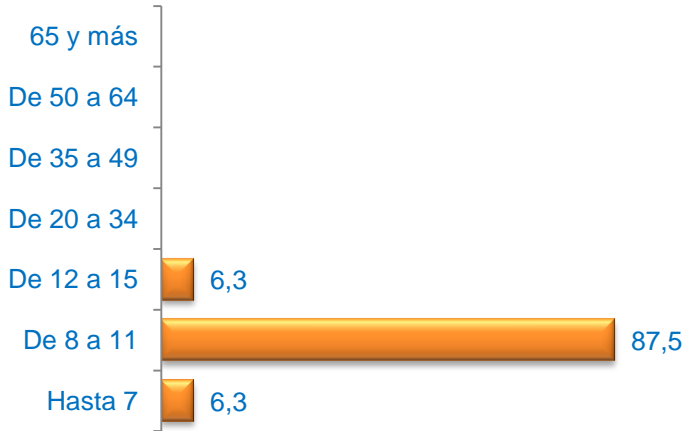

Media Edad: 9,50

Sexo (%)

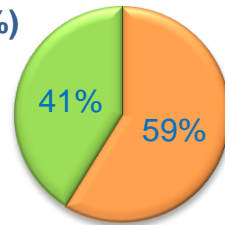

■ Hombre ■ Mujer

Nacionalidad (%)

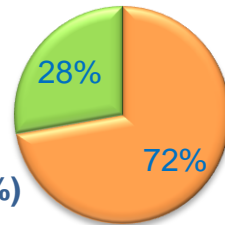

■ Española ■ Extranjera ■ Doble

Formación * (%)



* Del que realiza la actividad o de los padres / tutor si es menor

Grado de Satisfacción (%)

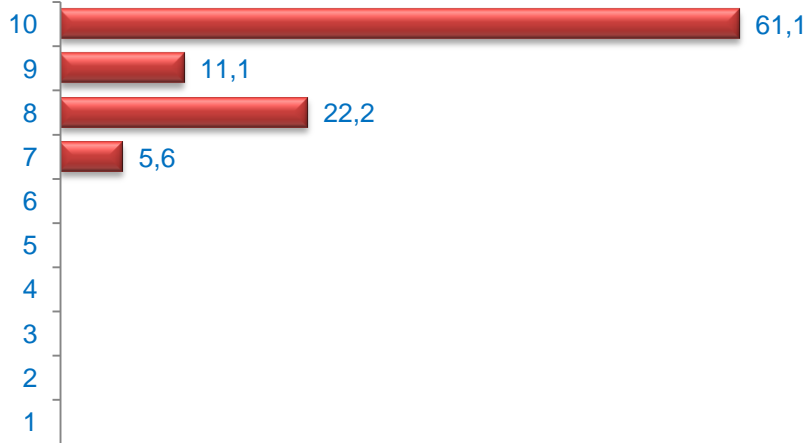

Media Satisfacción: 9,28

Valoración (media)

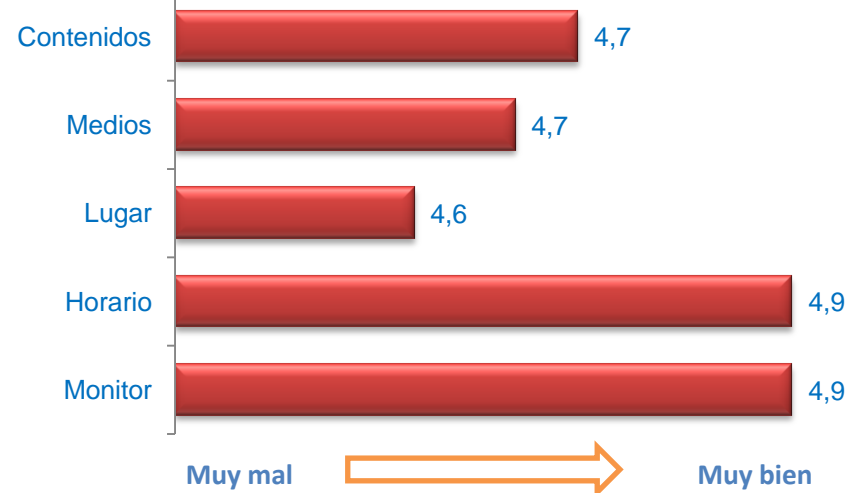

EMPODERAMIENTO DE LAS MUJERES: TALLER DE EMPODERAMIENTO

Cuestionarios: 24

Edad (%)

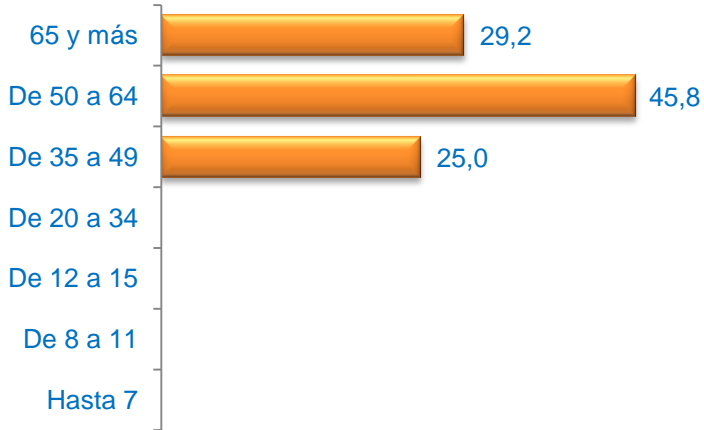

Media Edad: 57,17

Sexo (%)

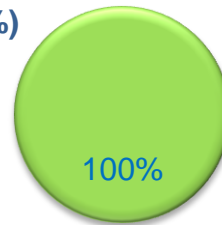

■ Hombre ■ Mujer

Nacionalidad (%)

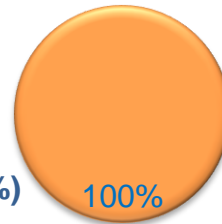

■ Española ■ Extranjera ■ Doble

Formación * (%)



* Del que realiza la actividad o de los padres / tutor si es menor

Grado de Satisfacción (%)

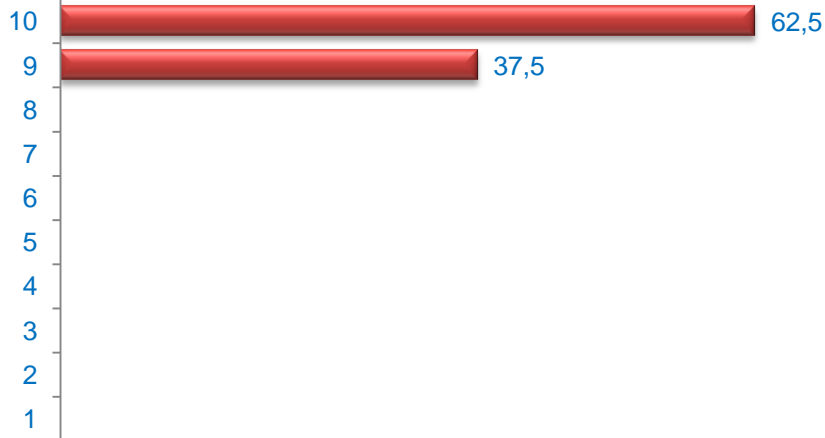

Media Satisfacción: 9,63

Valoración (media)

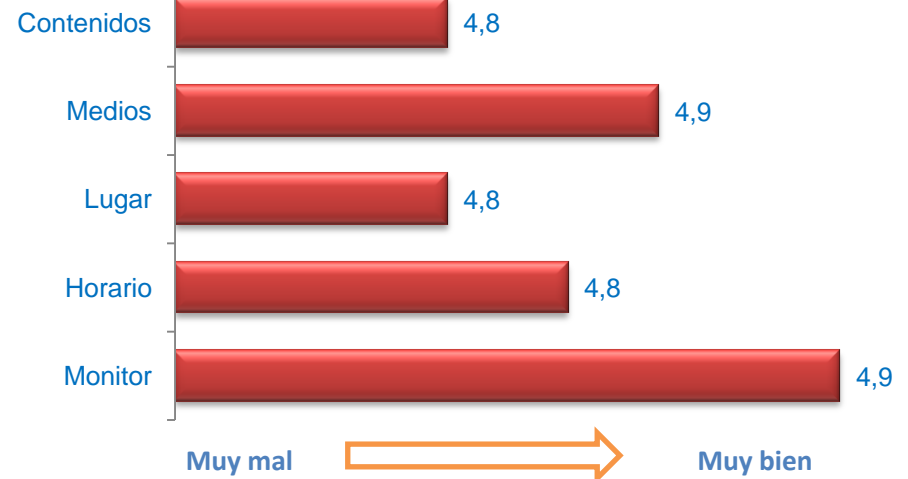

EMPODERAMIENTO DE LAS MUJERES: SALIDAS CULTURALES

Cuestionarios: 20

Edad (%)

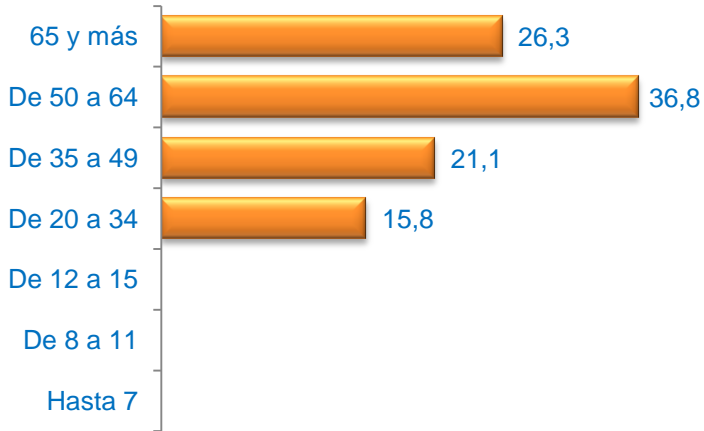

Media Edad: 53,37

Sexo (%)

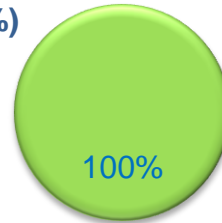

■ Hombre ■ Mujer

Nacionalidad (%)

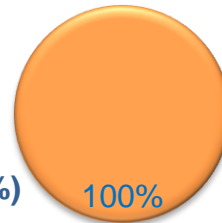

■ Española ■ Extranjera ■ Doble

Formación * (%)



* Del que realiza la actividad o de los padres / tutor si es menor

Grado de Satisfacción (%)

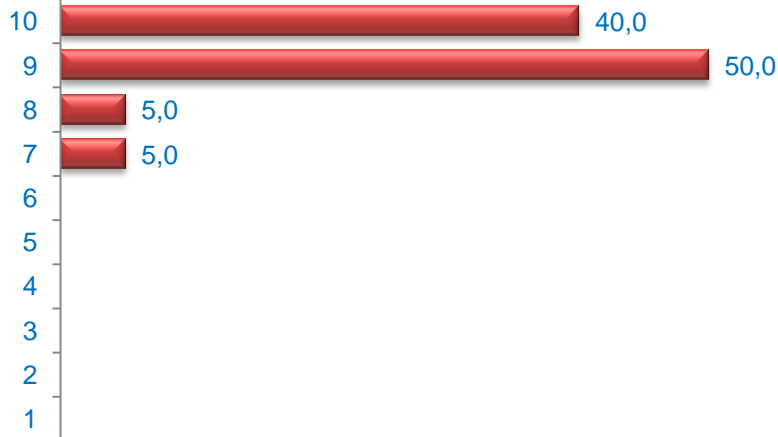

Media Satisfacción: 9,25

Valoración (media)

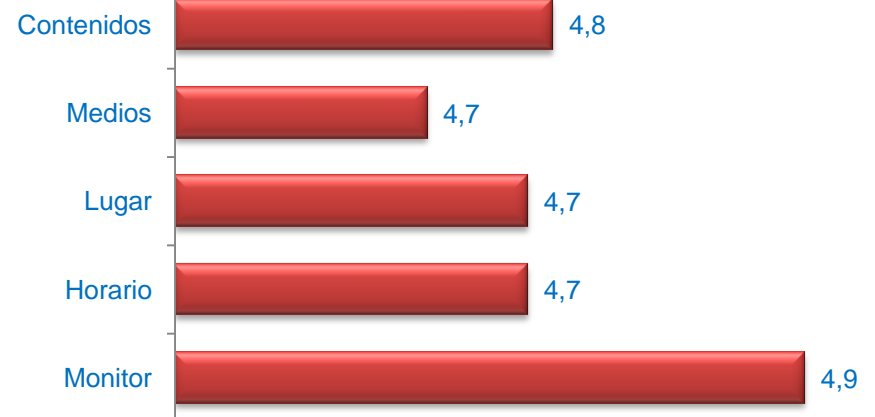

Muy mal



Muy bien