

EVALUACIÓN SATISFACCIÓN PROYECTOS

PLANES DE BARRIO

AÑO 2017

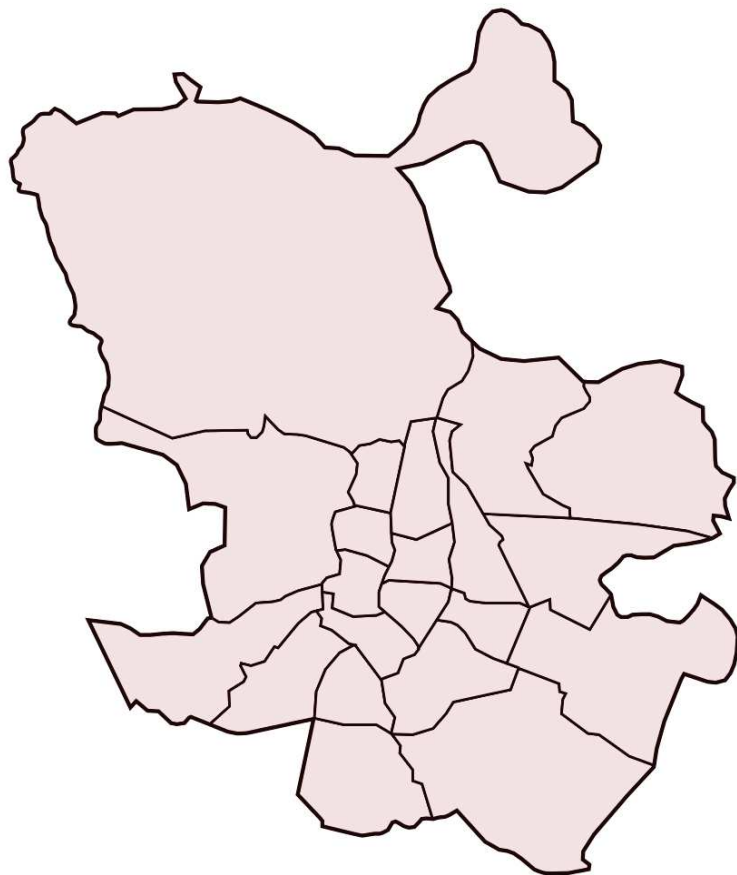

**Plan de barrio:
ORCASUR / USERA**



Evaluación de la Satisfacción Proyectos Planes de Barrio año 2017

Informe del Plan de Barrio: ORCASUR / USERA

Área de gobierno de Coordinación Territorial y Asociaciones
C/ Montalbán, 1. 28014. Madrid

- **Análisis global de los resultados de las actuaciones realizadas en el plan de barrio ORCASUR / USERA**
- Actuaciones realizadas en el Plan de Barrio **6**
- **Análisis general de las actividades desarrolladas en el plan de barrio ORCASUR / USERA**
- Actividades realizadas por las Asociaciones de Vecinos **8**

ORCASUR / USERA

ASOCIACIÓN DE VECINOS ORCASUR	128 cuestionarios
AV21.1 Orcasur Acude	64 cuestionarios
AV21.2.1 Taller de autoestima - nivel 1	16 cuestionarios
AV21.2.2 Taller de autoestima - nivel 2	16 cuestionarios
AV21.2.3 Taller de recursos habilidades - nivel 1	16 cuestionarios
AV21.2.4 Taller de recursos habilidades - nivel 2	16 cuestionarios





ANÁLISIS GLOBAL **de las Actuaciones realizadas** **en el Plan de Barrio** **ORCASUR / USERA**

ORCASUR / USERA

Cuestionarios: 128

Edad (%)

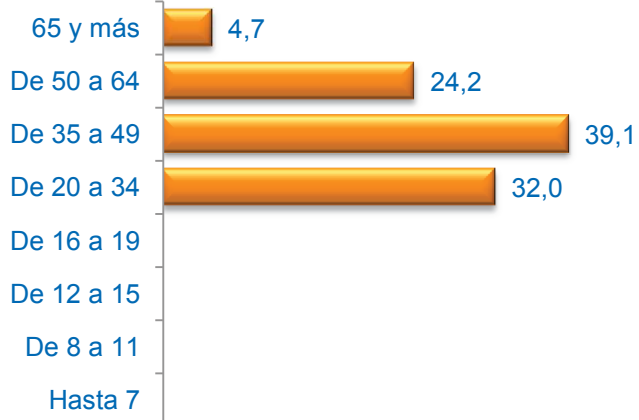

Sexo (%)

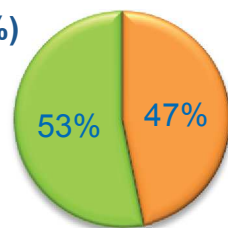

■ Hombre ■ Mujer

Formación (%)



* Del que realiza la actividad o de los padres / tutor si es menor

Media Edad: 42,09

Nacionalidad (%)

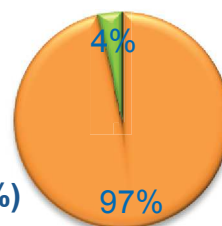

■ Española ■ Extranjera ■ Doble

Grado de Satisfacción (%)

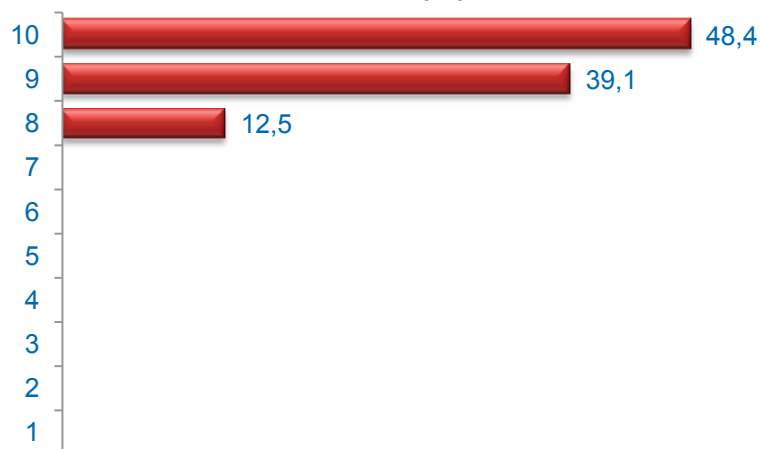

Media Satisfacción: 9,36

Valoración (media)

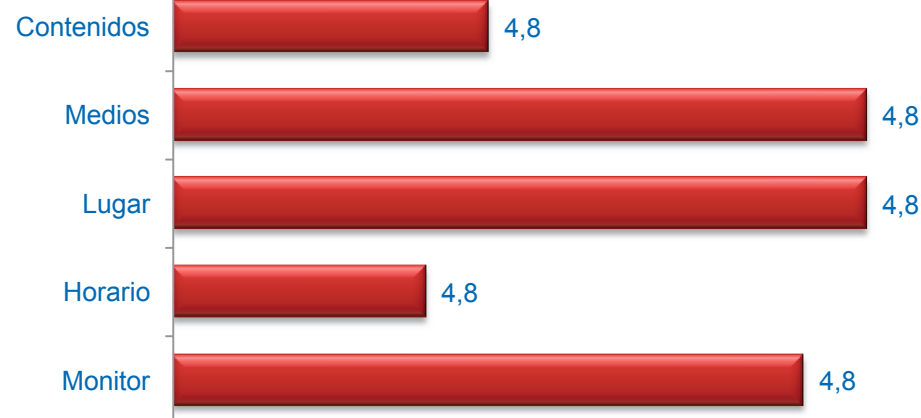

Muy mal



Muy bien



ANÁLISIS GENERAL **de las Actividades Desarrolladas** **en el Plan de Barrio** **ORCASUR / USERA**

Edad (%)

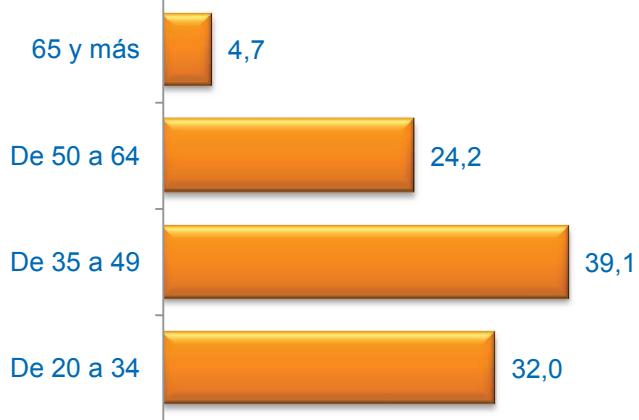

Sexo (%)

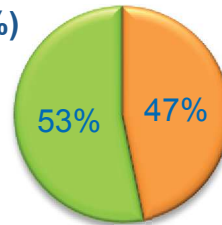

■ Hombre ■ Mujer

Formación (%)



* Del que realiza la actividad o de los padres / tutor si es menor

Media Edad: 42,09

Nacionalidad (%)

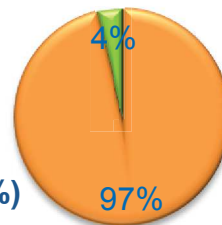

■ Española ■ Extranjera ■ Doble

Grado de Satisfacción (%)

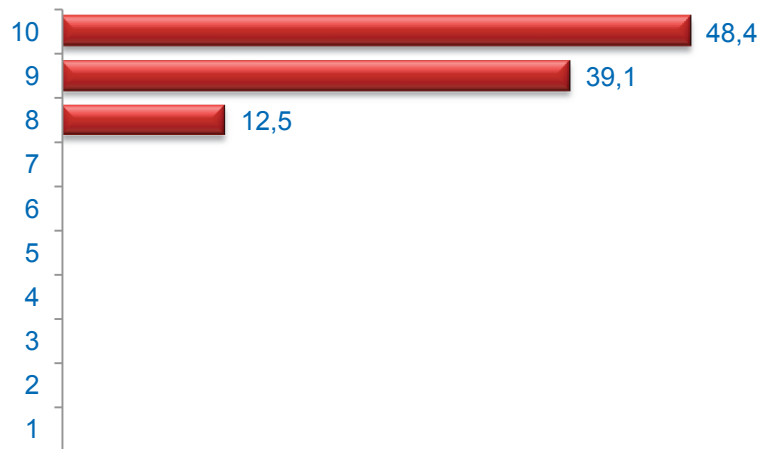

Media Satisfacción: 9,36

Valoración (media)

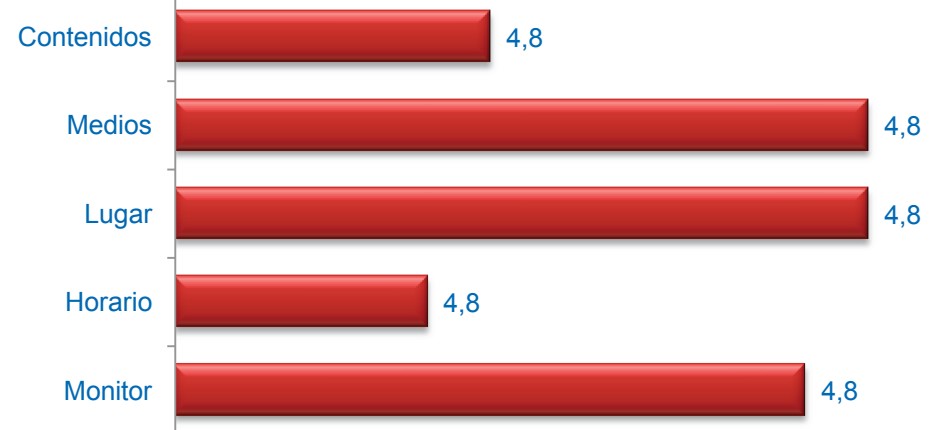

Muy mal



Muy bien

ORCASUR ACUDE

Cuestionarios: 64

Edad (%)

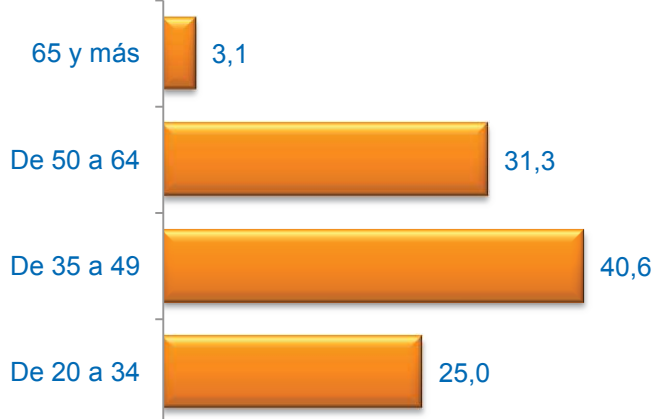

Sexo (%)

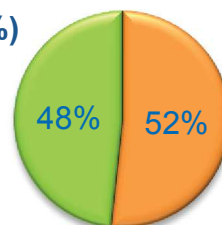

■ Hombre ■ Mujer

Formación (%)



* Del que realiza la actividad o de los padres / tutor si es menor

Media Edad: 44,06

Nacionalidad (%)

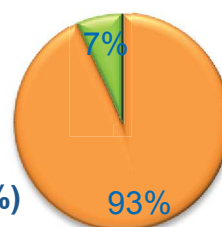

■ Española ■ Extranjera ■ Doble

Grado de Satisfacción (%)

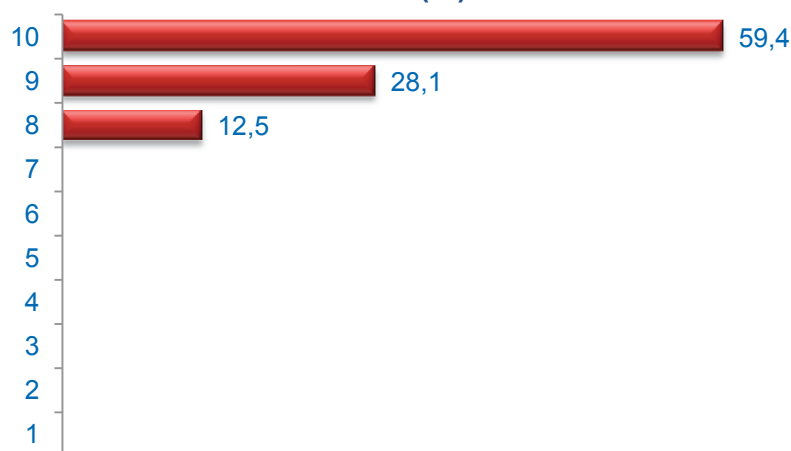

Media Satisfacción: 9,47

Valoración (media)



Muy mal



Muy bien

TALLER DE AUTOESTIMA NIVEL 1

Cuestionarios: 16

Edad (%)

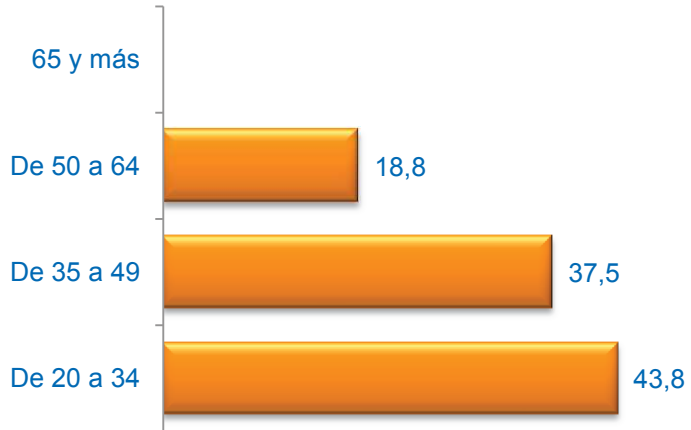

Sexo (%)

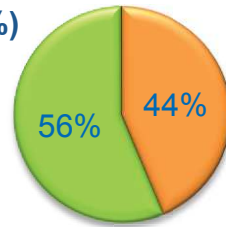

■ Hombre ■ Mujer

Formación (%)



* Del que realiza la actividad o de los padres / tutor si es menor

Media Edad: 37,06

Nacionalidad (%)

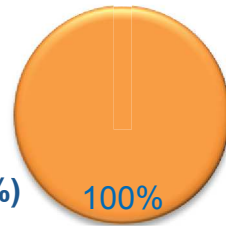

■ Española ■ Extranjera ■ Doble

Grado de Satisfacción (%)

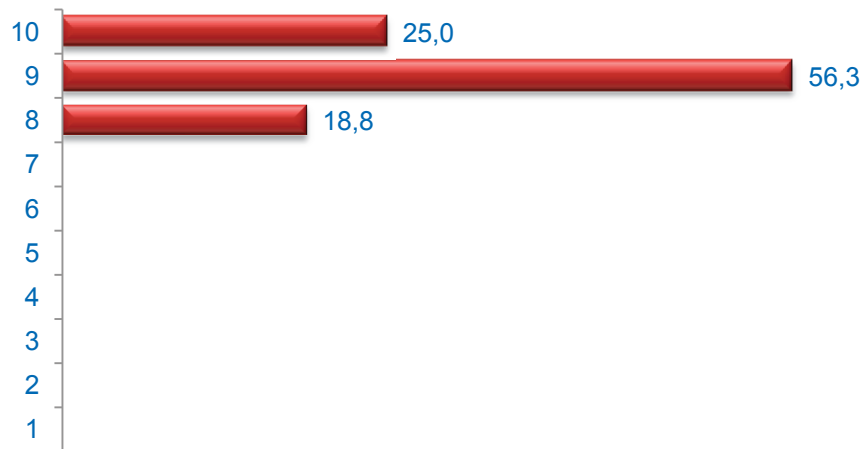

Media Satisfacción: 9,06

Valoración (media)

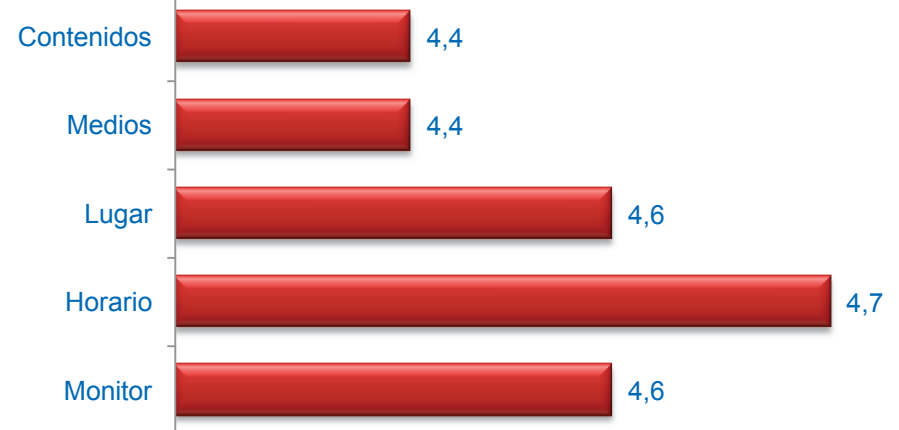

Muy mal



Muy bien

TALLER DE AUTOESTIMA NIVEL 2

Cuestionarios: 16

Edad (%)

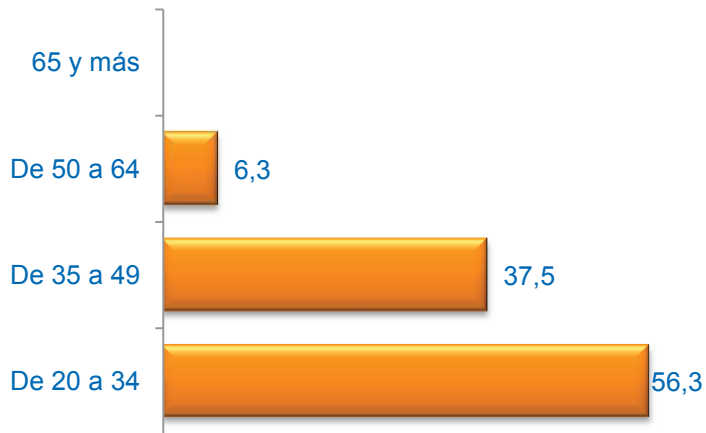

Sexo (%)

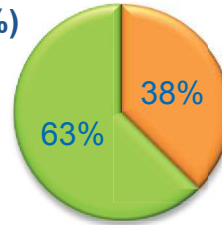

■ Hombre ■ Mujer

Formación (%)



* Del que realiza la actividad o de los padres / tutor si es menor

Media Edad: 33,81

Nacionalidad (%)

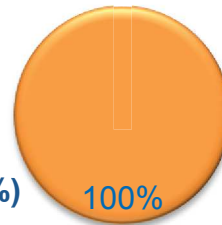

■ Española ■ Extranjera ■ Doble

Grado de Satisfacción (%)

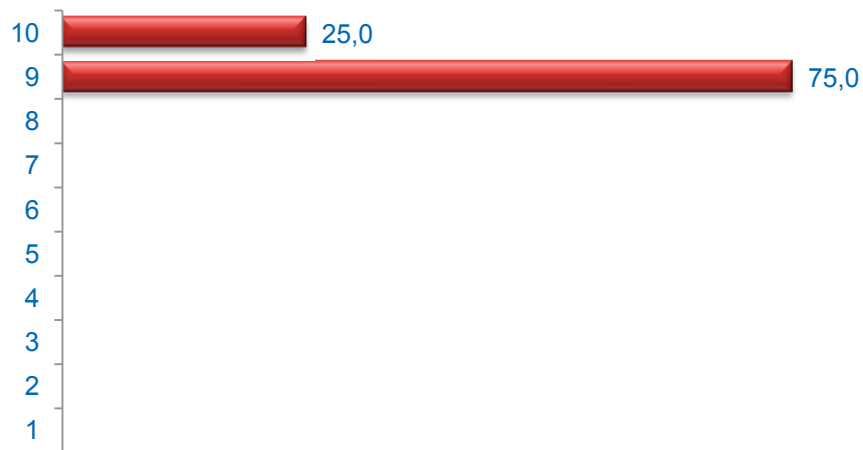

Media Satisfacción: 9,25

Valoración (media)

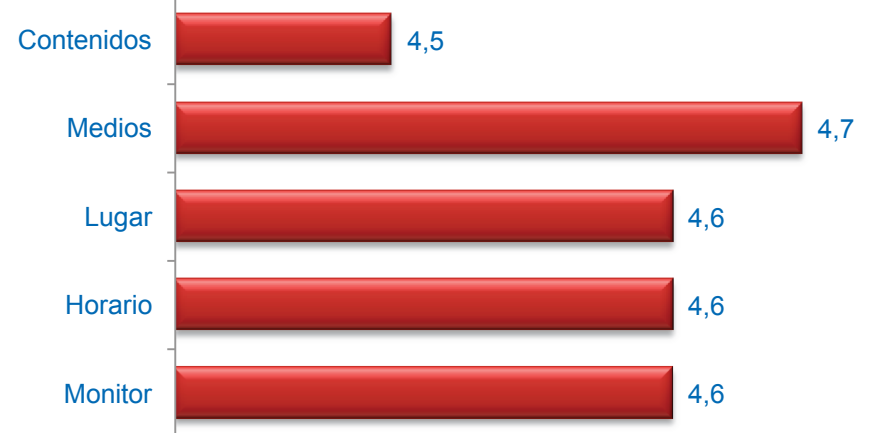

Muy mal



Muy bien

TALLER RECURSOS-HABILIDADES NIVEL 1

Cuestionarios: 16

Edad (%)

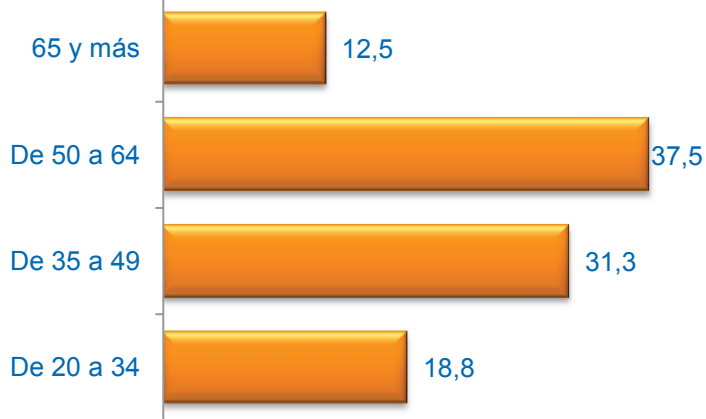

Sexo (%)

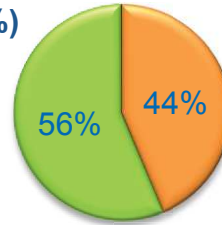

■ Hombre ■ Mujer

Formación (%)



* Del que realiza la actividad o de los padres / tutor si es menor

Media Edad: 48,31

Nacionalidad (%)

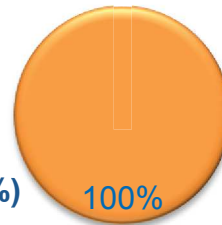

■ Española ■ Extranjera ■ Doble

Grado de Satisfacción (%)

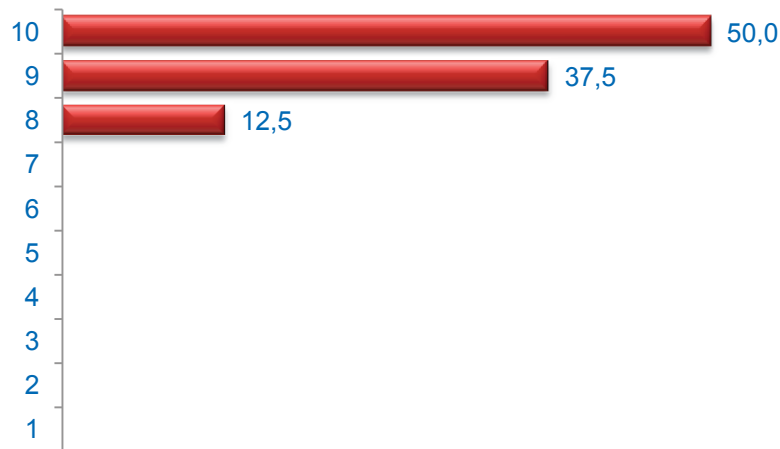

Media Satisfacción: 9,38

Valoración (media)

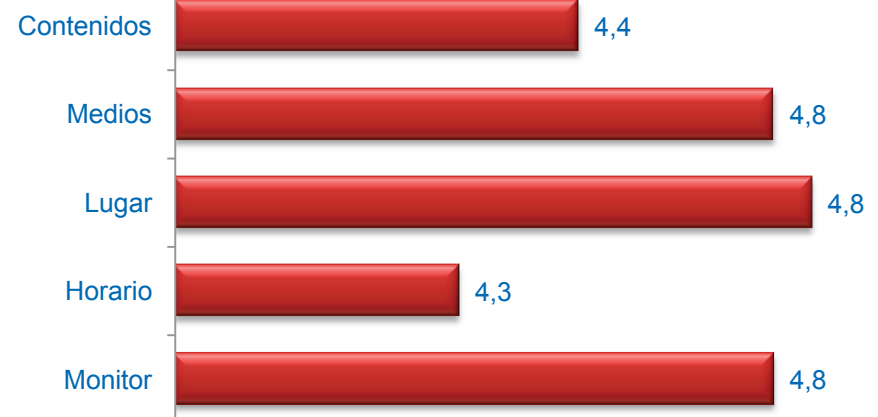

Muy mal



Muy bien

TALLER RECURSOS-HABILIDADES NIVEL 2

Cuestionarios: 16

Edad (%)

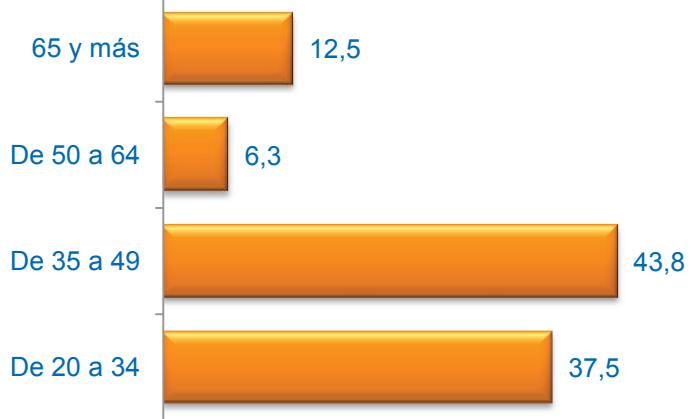

Sexo (%)

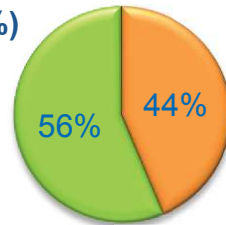

■ Hombre ■ Mujer

Formación (%)



* Del que realiza la actividad o de los padres / tutor si es menor

Media Edad: 41,31

Nacionalidad (%)

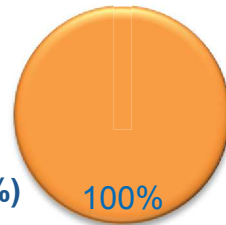

■ Española ■ Extranjera ■ Doble

Grado de Satisfacción (%)

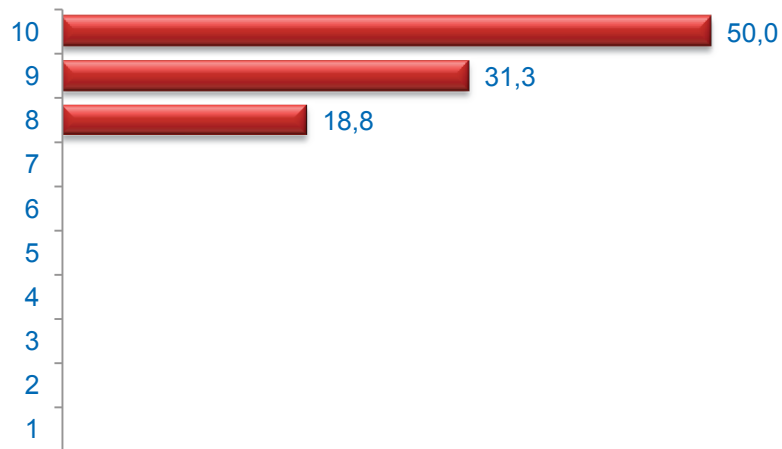

Media Satisfacción: 9,31

Valoración (media)

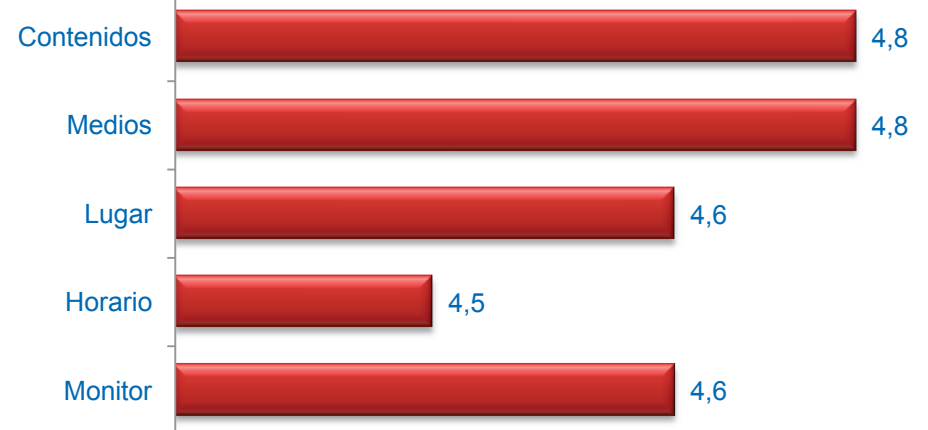

Muy mal



Muy bien