

EVALUACIÓN SATISFACCIÓN PROYECTOS

PLANES DE BARRIO

AÑO 2017

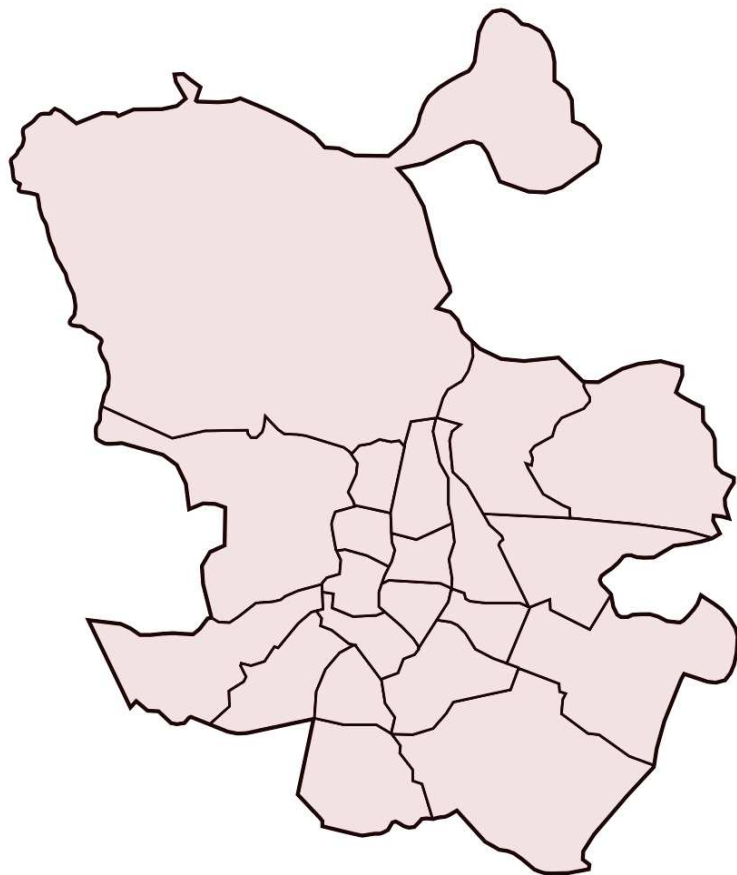

Plan de barrio:

UVA DE HORTALEZA / HORTALEZA



Evaluación de la Satisfacción Proyectos Planes de Barrio año 2017

Informe del Plan de Barrio: UVA DE HORTALEZA / HORTALEZA

Área de gobierno de Coordinación Territorial y Asociaciones
C/ Montalbán, 1. 28014. Madrid

- **Análisis global de los resultados de las actuaciones realizadas en el plan de barrio UVA DE HORTALEZA / HORTALEZA**
- Actuaciones realizadas en el Plan de Barrio **6**
- **Análisis general de las actividades desarrolladas en el plan de barrio UVA DE HORTALEZA / HORTALEZA**
- Actividades realizadas por las Asociaciones de Vecinos **8**

UVA DE HORTALEZA / HORTALEZA

ASOCIACIÓN DE VECINOS UVA DE HORTALEZA

AV4.1 Escuela de fútbol

AV4.2 Taller de radio

AV4.3 Talleres socioeducativos

66 cuestionarios

39 cuestionarios

12 cuestionarios

15 cuestionarios





ANÁLISIS GLOBAL **de las Actuaciones realizadas** **en el Plan de Barrio** **UVA DE HORTALEZA / HORTALEZA**

UVA DE HORTALEZA / HORTALEZA

Cuestionarios: 66

Edad (%)

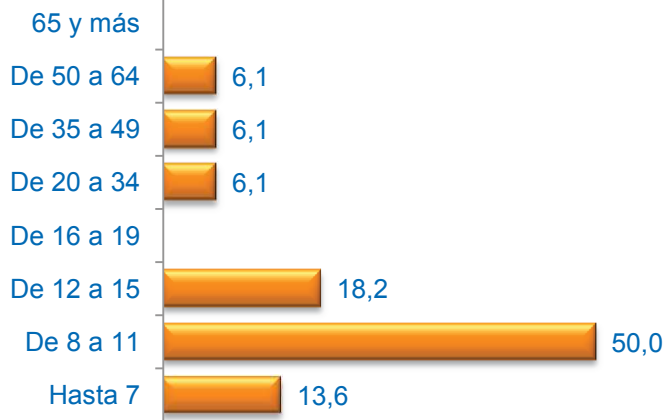

Media Edad: 15,32

Sexo (%)

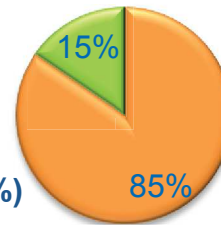
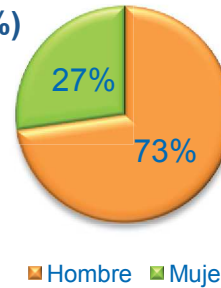

Nacionalidad (%)

■ Española ■ Extranjera ■ Doble

Formación (%)



* Del que realiza la actividad o de los padres / tutor si es menor

Grado de Satisfacción (%)



Media Satisfacción: 9,73

Valoración (media)

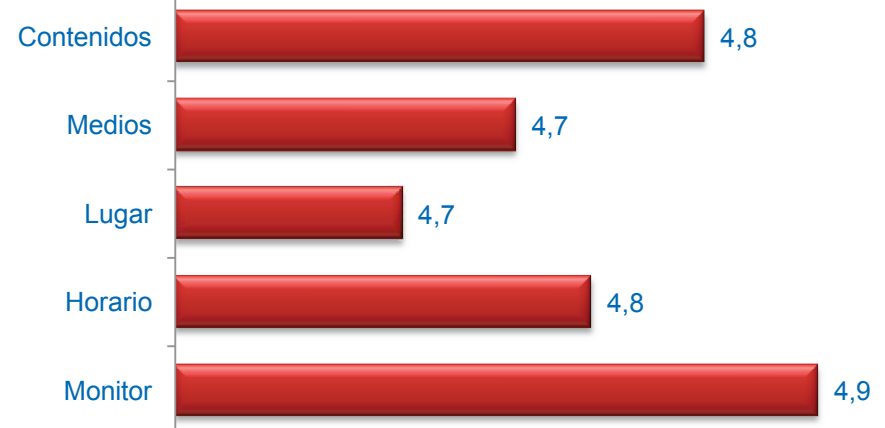

Muy mal



Muy bien



ANÁLISIS GENERAL **de las Actividades Desarrolladas** **en el Plan de Barrio**

UVA DE HORTALEZA / HORTALEZA

A.V. UVA DE HORTALEZA

Cuestionarios: 66

Edad (%)

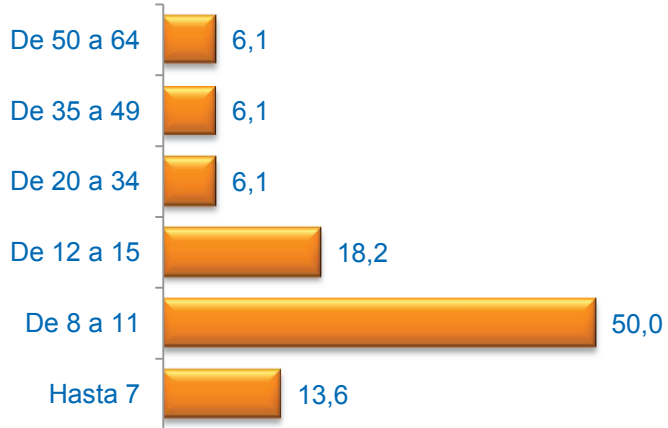

Media Edad: 15,32

Sexo (%)

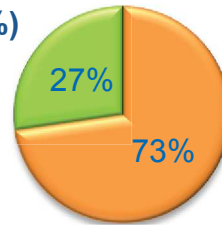

■ Hombre ■ Mujer

Nacionalidad (%)

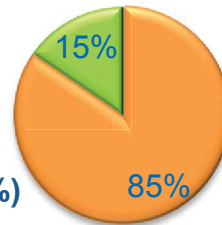

■ Española ■ Extranjera ■ Doble

Formación (%)



* Del que realiza la actividad o de los padres / tutor si es menor

Grado de Satisfacción (%)

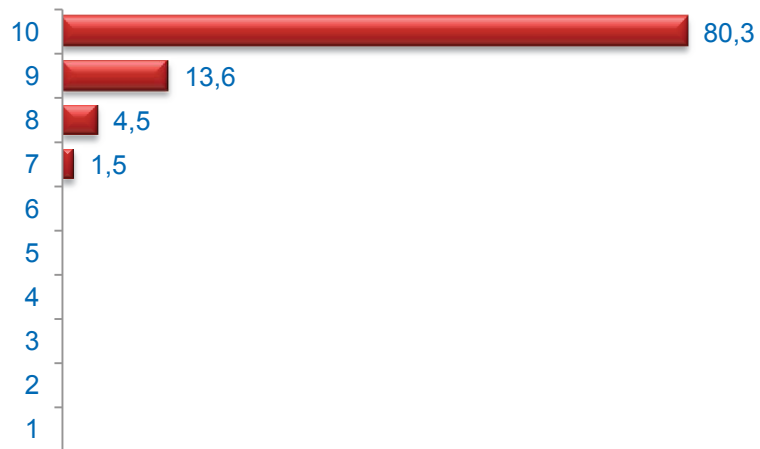

Media Satisfacción: 9,73

Valoración (media)

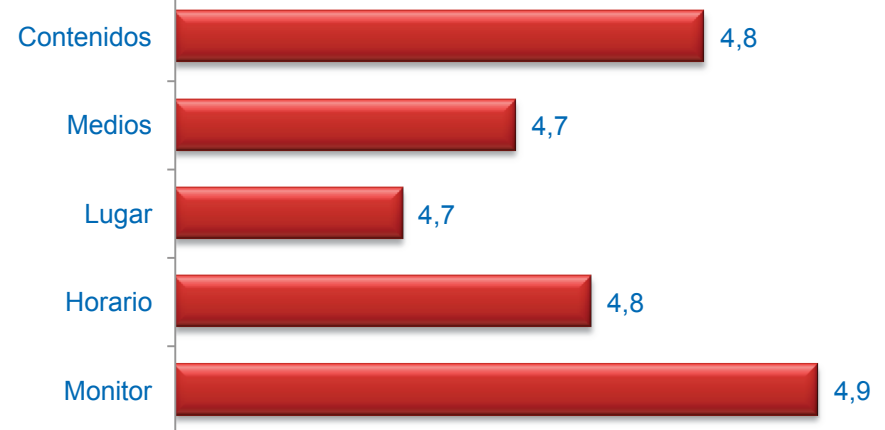

Muy mal



Muy bien

ESCUELA DE FÚTBOL

Cuestionarios: 39

Edad (%)

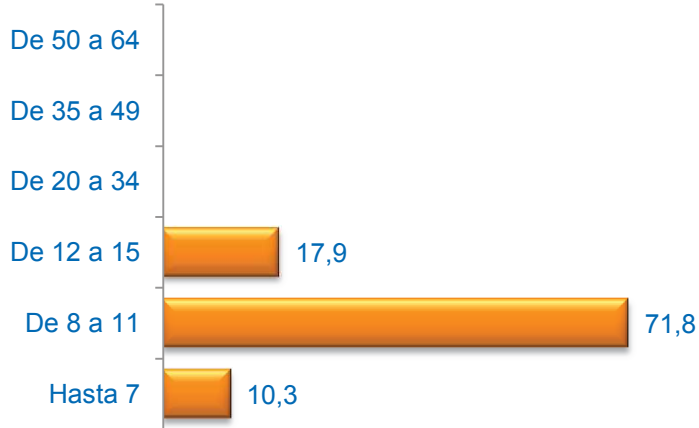

Media Edad: 9,72

Sexo (%)

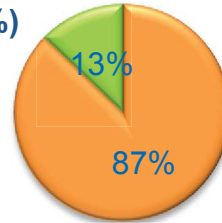

■ Hombre ■ Mujer

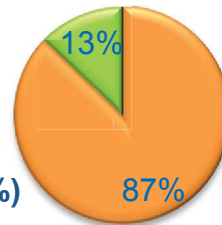

Nacionalidad (%)

■ Española ■ Extranjera ■ Doble

Formación (%)



* Del que realiza la actividad o de los padres / tutor si es menor

Grado de Satisfacción (%)

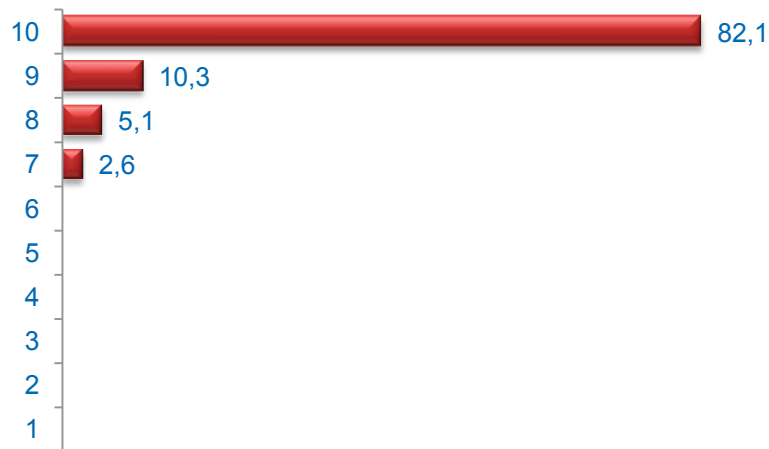

Media Satisfacción: 9,72

Valoración (media)

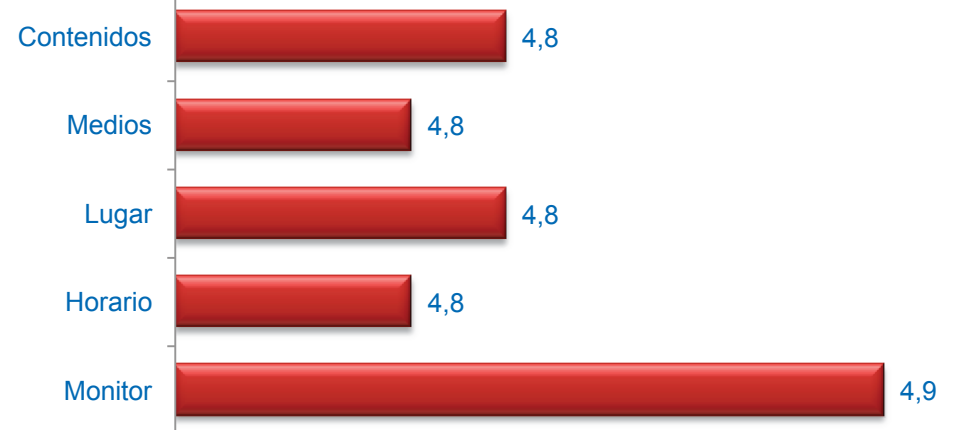

Muy mal



Muy bien

TALLER DE RADIO

Cuestionarios: 12

Edad (%)

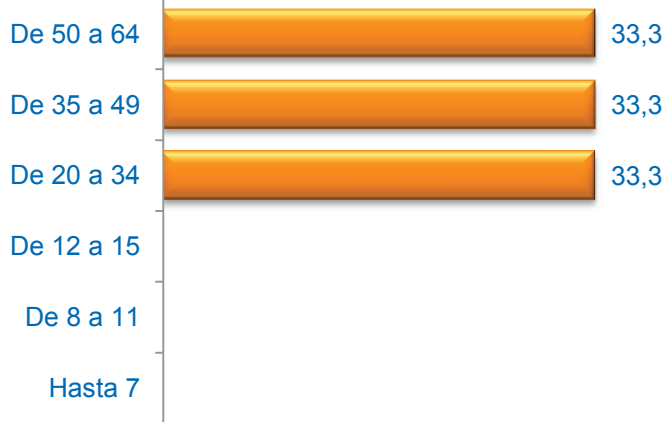

Media Edad: 41,17

Sexo (%)

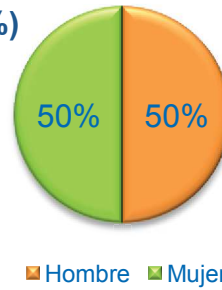

■ Hombre ■ Mujer

Nacionalidad (%)

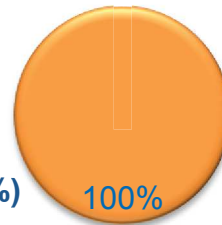

■ Española ■ Extranjera ■ Doble

Formación (%)



* Del que realiza la actividad o de los padres / tutor si es menor

Grado de Satisfacción (%)

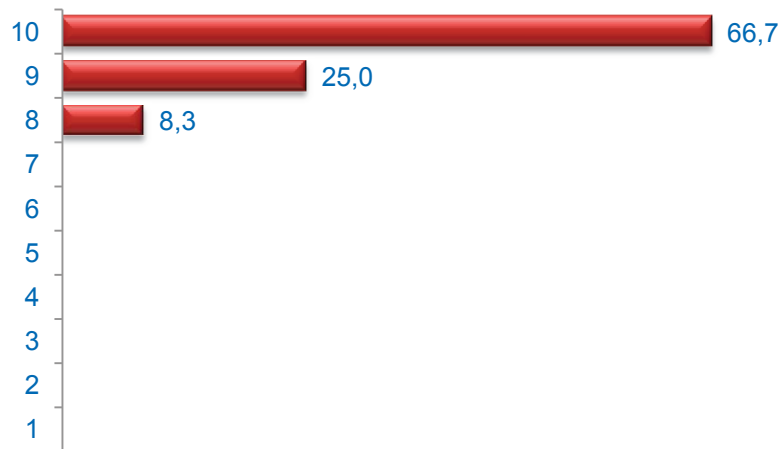

Media Satisfacción: 9,58

Valoración (media)

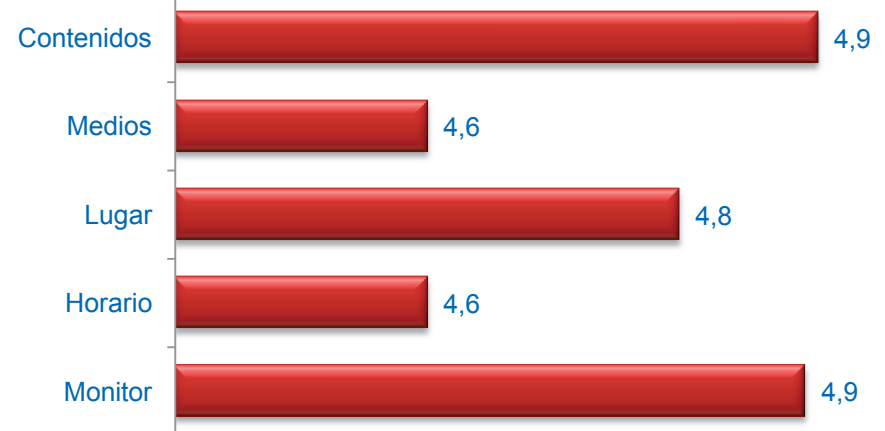

Muy mal



Muy bien

TALLERES SOCIOEDUCATIVOS

Cuestionarios: 15

Edad (%)

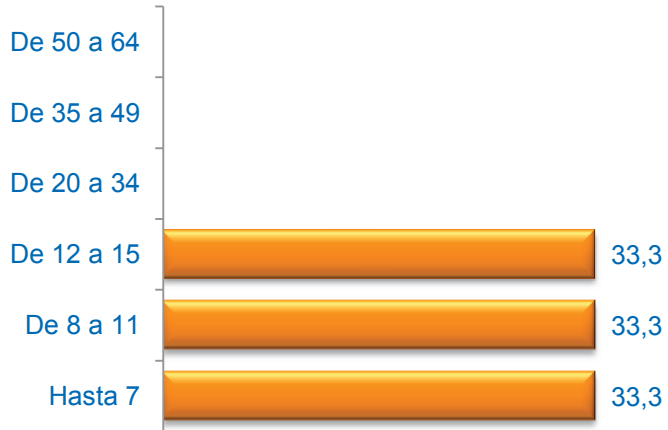

Media Edad: 9,20

Sexo (%)

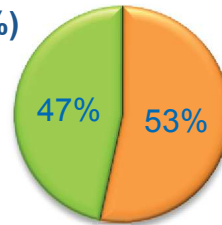

■ Hombre ■ Mujer

Nacionalidad (%)

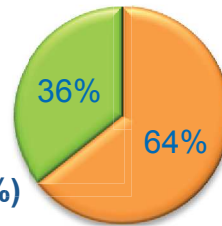

■ Española ■ Extranjera ■ Doble

Formación (%)



* Del que realiza la actividad o de los padres / tutor si es menor

Grado de Satisfacción (%)

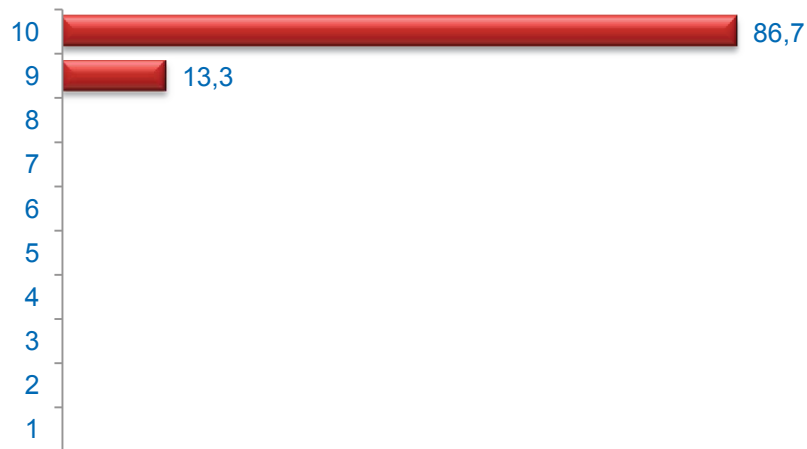

Media Satisfacción: 9,87

Valoración (media)

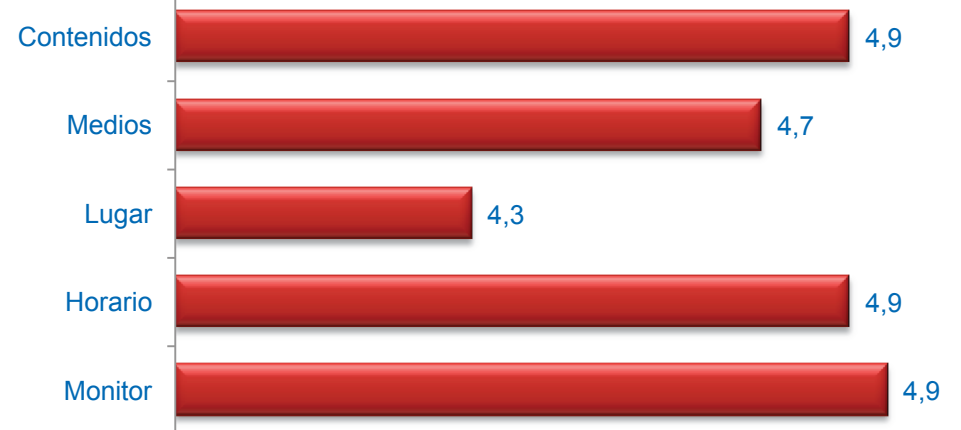

Muy mal



Muy bien