¡MADRID!

Villaverde mejor comunicado

Actuación:
Urbanización de la Avenida de Rafaela Ybarra

Superficie total de actuación	47.430 m²
Pavimentación aceras	10.800 m²
Pavimentación calzada	31.813 m²
Pavimentación isletas y mediana	4.817 m²
Carril bici	1.337 m²
Mobiliario urbano	
Nuevos puntos de luz	143
Papeleras	28
Bolardos	48
Valla peatonal	450 m
Renovación de servicios	
Saneamientos	2.800 m
Red de riego	12.348 m
Canalización alumbrado	3.800 m
Ajardinamiento	
Arbolado	1.139
Arbustos y aromáticas	6.771
Supresión de barreras arquitectónicas	
Nº pasos de peatones adaptados o de nueva construcción (vados)	40
INICIO DE LAS OBRAS	MARZO 2009
FIN DE LAS OBRAS	NOVIEMBRE 2009
PLAZO DE EJECUCIÓN	8 MESES
PRESUPUESTO (FEIL)	5.071.441,64 EUROS

Actuación:
Remodelación de la antigua carretera de Carabanchel a Villaverde (desde la glorieta de Butarque hasta la calle Puebla de Sanabria)

Superficie total de actuación	10.631 m²
Pavimentación aceras	3.024 m²
Pavimentación calzada	7.286 m²
Pavimentación isletas y mediana	321 m²
Mobiliario urbano	
Nuevos puntos de luz	24
Bancos	20
Papeleras	27
Bolardos	42
Valla peatonal	105 m
Renovación de servicios	
Saneamientos	656 m
Pozos de registro y absorbederos	26
Red de riego	7.108 m
Canalización alumbrado	2.972 m
Ajardinamiento	
Arbolado	22
Arbustos y aromáticas	9.860
Supresión de barreras arquitectónicas	
Nº pasos de peatones adaptados o de nueva construcción (vados)	12
INICIO DE LAS OBRAS	MARZO 2009
FIN DE LAS OBRAS	OCTUBRE 2009
PLAZO DE EJECUCIÓN	7 MESES
PRESUPUESTO (FEIL)	1.583.033,02 EUROS

ANTES

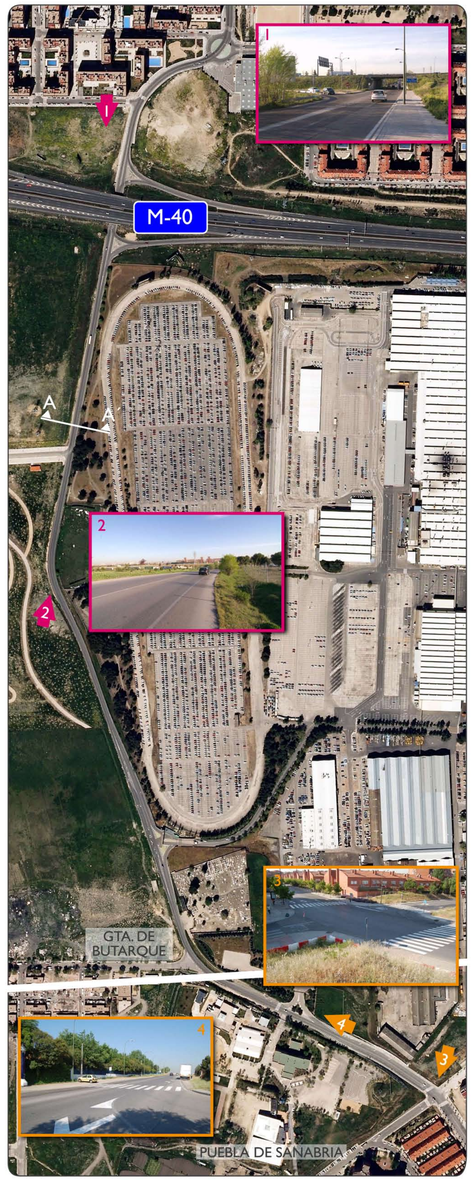

DESPUÉS

SECCIÓN A-A´