

 madrid	AREA DE GOBIERNO DE HACIENDA Y ADMINISTRACION PUBLICA	PLANO Nº <b>A-03</b>
	DIRECCION GENERAL DE PATRIMONIO CONSTRUCCION Y REHABILITACION DE EDIFICIOS	
PROYECTO	<b>PROYECTO DE EJECUCION PARA ESCUELA INFANTIL          EN PALOMERAS SURESTE, MADRID</b>	
EMPLAZAMIENTO	CALLE COCHERON DE LA VILLA C/V CALLE DEL TRANVIA BLANCO	
PLANO	PLANTA SEMISOTANO. USOS Y SUPERFICIES	
EL ARQUITECTO PABLO CASTRO LOPEZ	 INGENIERIA - ARQUITECTURA - MANAGEMENT	LA PROPIEDAD ESCALA 1/100

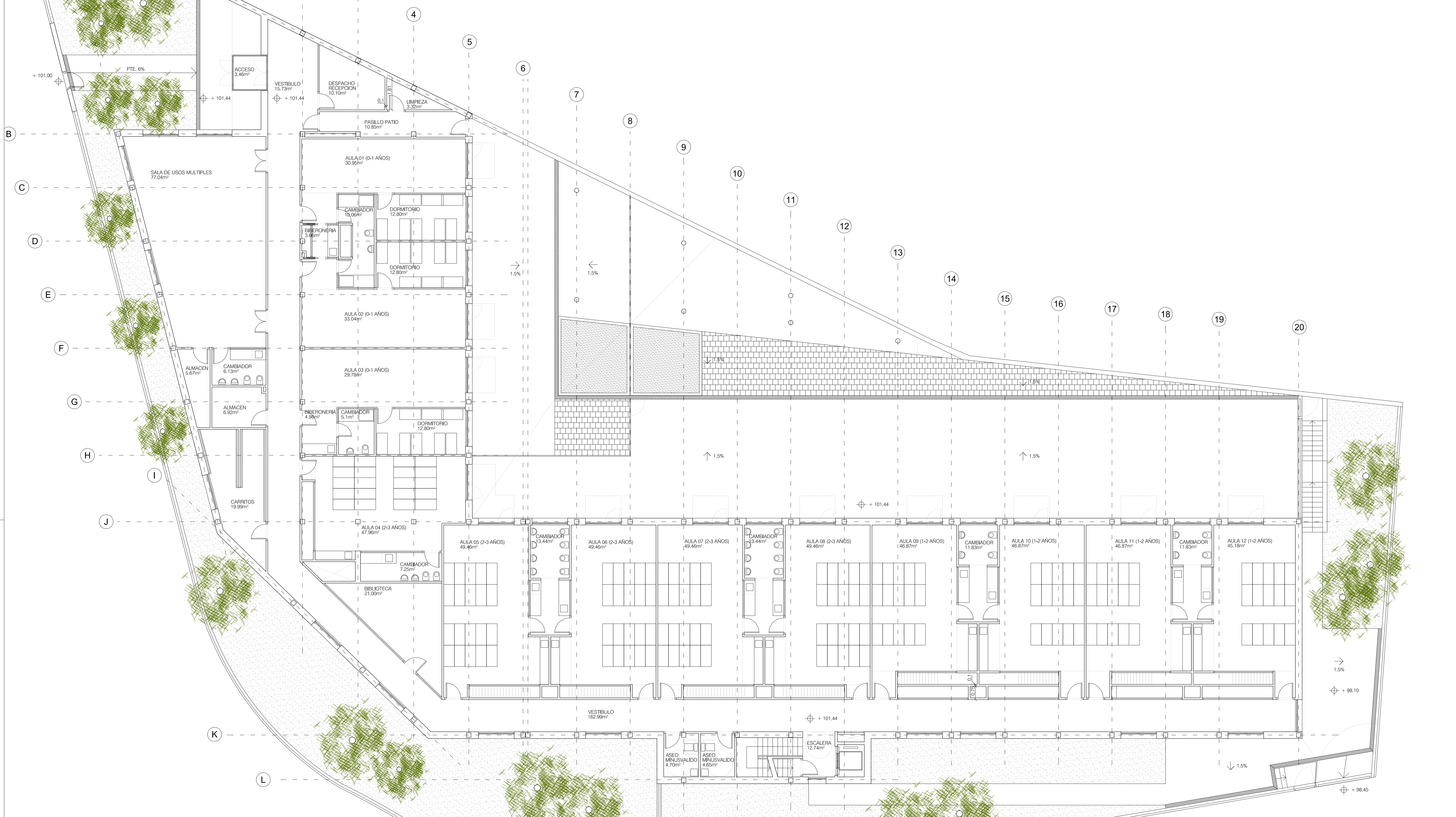

 madrid	AREA DE GOBIERNO DE HACIENDA Y ADMINISTRACION PUBLICA	PLANO Nº <b>A-05</b>
	DIRECCION GENERAL DE PATRIMONIO CONSTRUCCION Y REHABILITACION DE EDIFICIOS	REFERENCIA 0827
PROYECTO <b>PROYECTO DE EJECUCION PARA ESCUELA INFANTIL          EN PALOMERAS SURESTE, MADRID</b>	ESCALA 1/100	
EMPLAZAMIENTO CALLE COCHERON DE LA VILLA C/V CALLE DEL TRANVIA BLANCO		
PLANO PLANTA BAJA. USOS Y SUPERFICIES		
EL ARQUITECTO  PABLO CASTRO LOPEZ	LA PROPIEDAD	

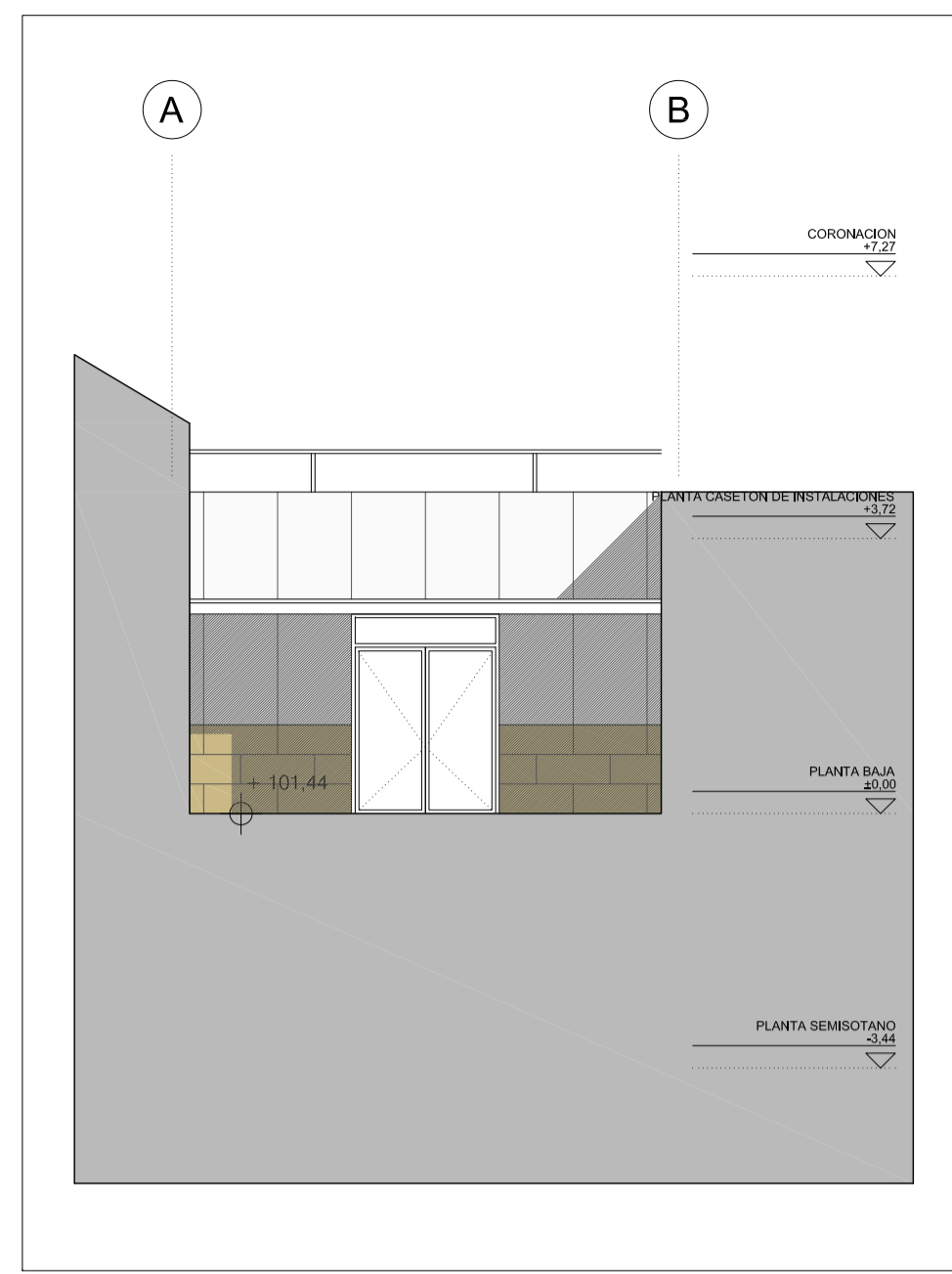

ALZADO 01  
ESCALA 1/100

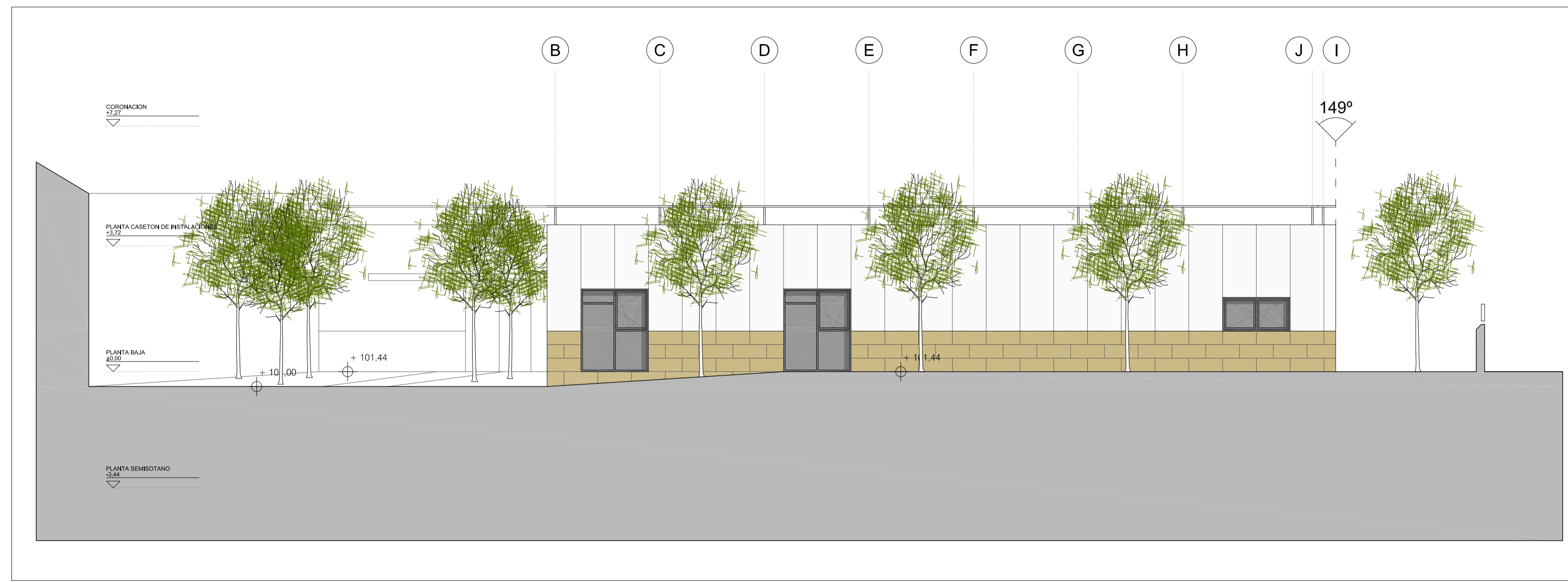

ALZADO 02  
ESCALA 1/100



INDICADOR DE ALZADOS

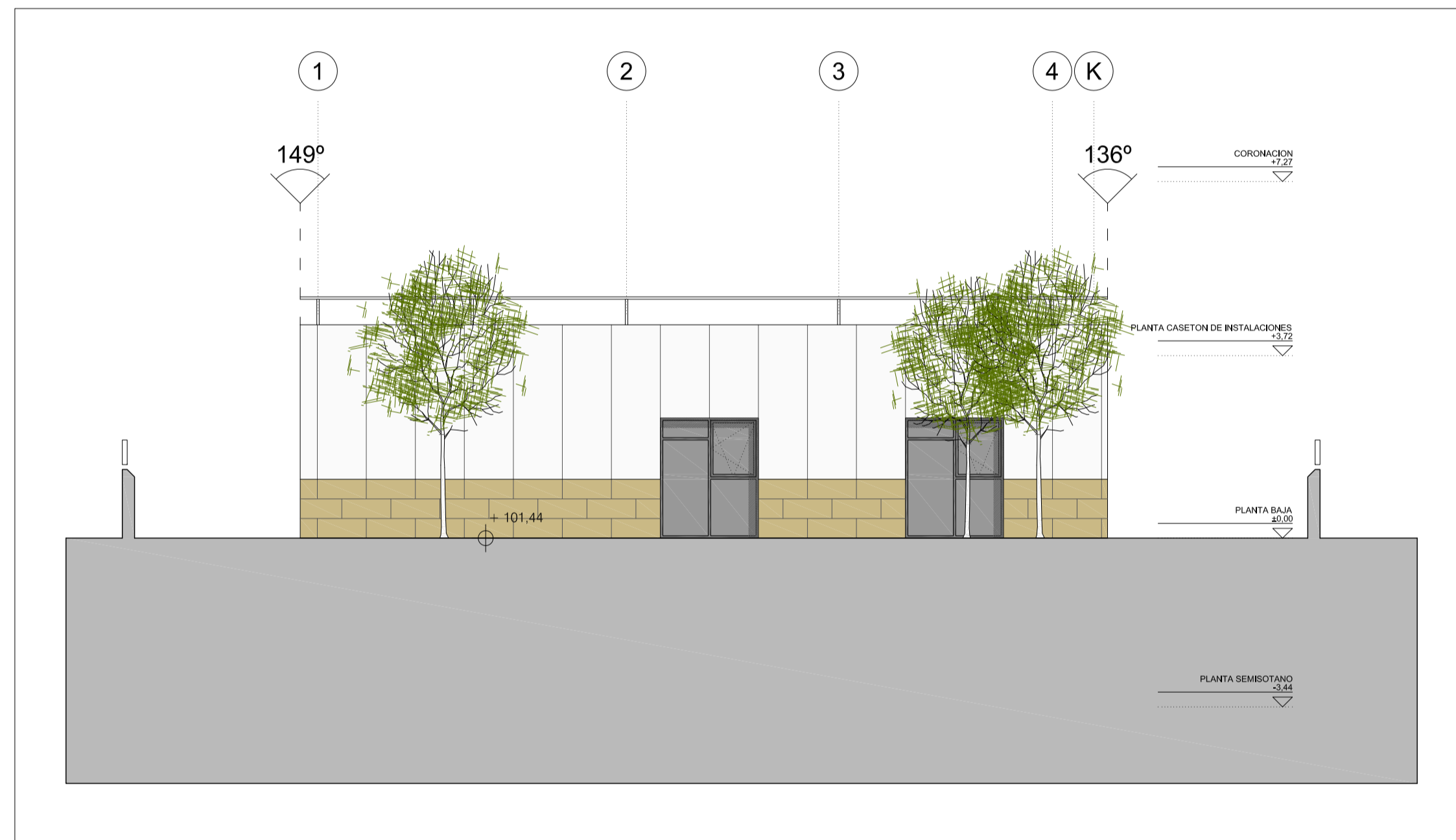

ALZADO 03  
ESCALA 1/100



ALZADO 05  
ESCALA 1/100

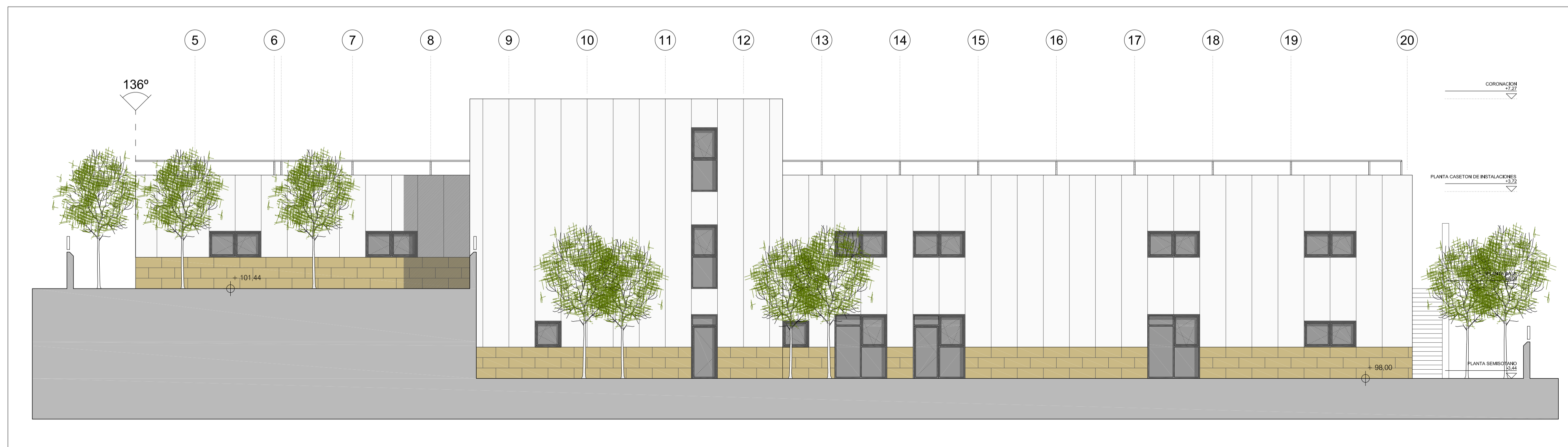

ALZADO 04  
ESCALA 1/100

	AREA DE GOBIERNO DE HACIENDA Y ADMINISTRACION PUBLICA	PLANO Nº
	DIRECCION GENERAL DE PATRIMONIO CONSTRUCCION Y REHABILITACION DE EDIFICIOS	A-08
PROYECTO	<b>PROYECTO DE EJECUCION PARA ESCUELA INFANTIL EN PALOMERAS SURESTE. MADRID</b>	REFERENCIA
EMPLAZAMIENTO	CALLE COCHERON DE LA VILLA C/V CALLE DEL TRANVIA BLANCO	0827
PLANO	ALZADOS I	ESCALA
EL ARQUITECTO		S/D
PABLO CASTRO LOPEZ	LA PROPIEDAD	



INDICADOR DE ALZADOS

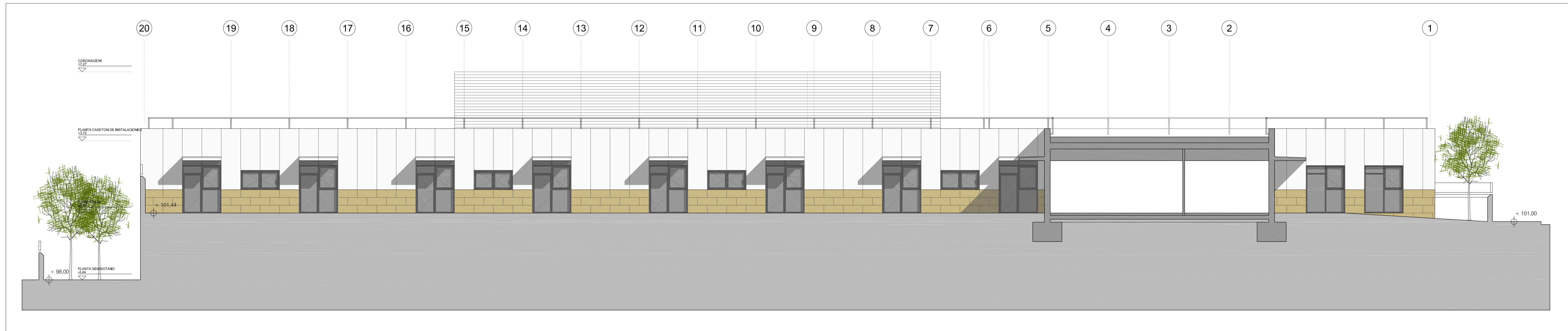

ALZADO 06  
ESCALA 1/100

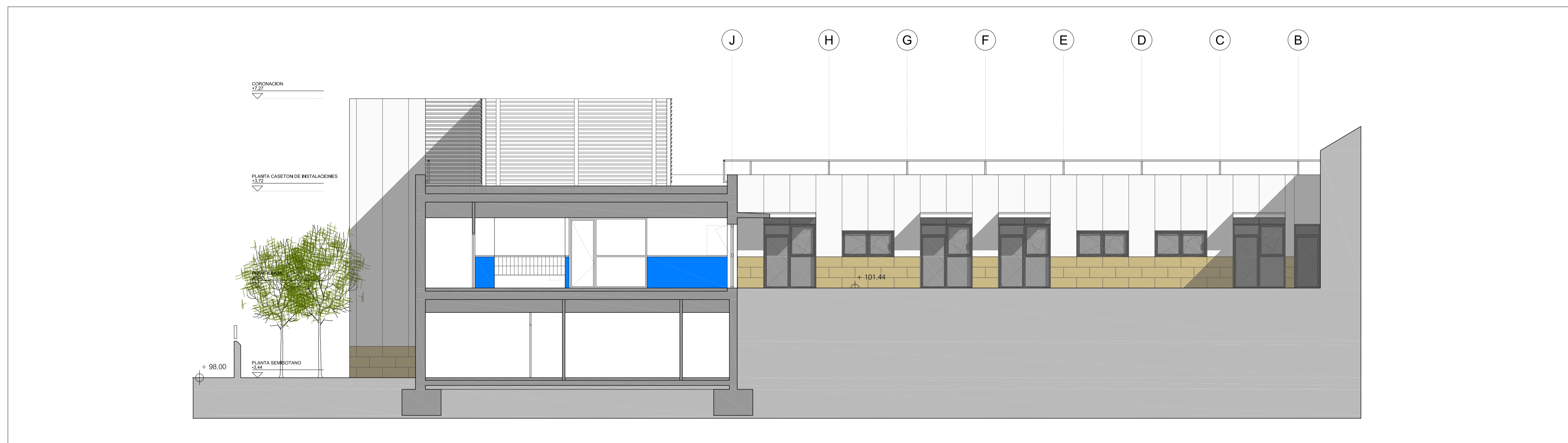

ALZADO 07  
ESCALA 1/100

 madrid	AREA DE GOBIERNO DE HACIENDA Y ADMINISTRACION PUBLICA	PLANO Nº <b>A-09</b>
	DIRECCION GENERAL DE PATRIMONIO CONSTRUCCION Y REHABILITACION DE EDIFICIOS	REFERENCIA 0827
PROYECTO <b>PROYECTO DE EJECUCION PARA ESCUELA INFANTIL          EN PALOMERAS SURESTE. MADRID</b>	EMPLAZAMIENTO CALLE COCHERON DE LA VILLA C/V CALLE DEL TRANVIA BLANCO	ESCALA S/D
EL ARQUITECTO  PABLO CASTRO LOPEZ	LA PROPIEDAD	

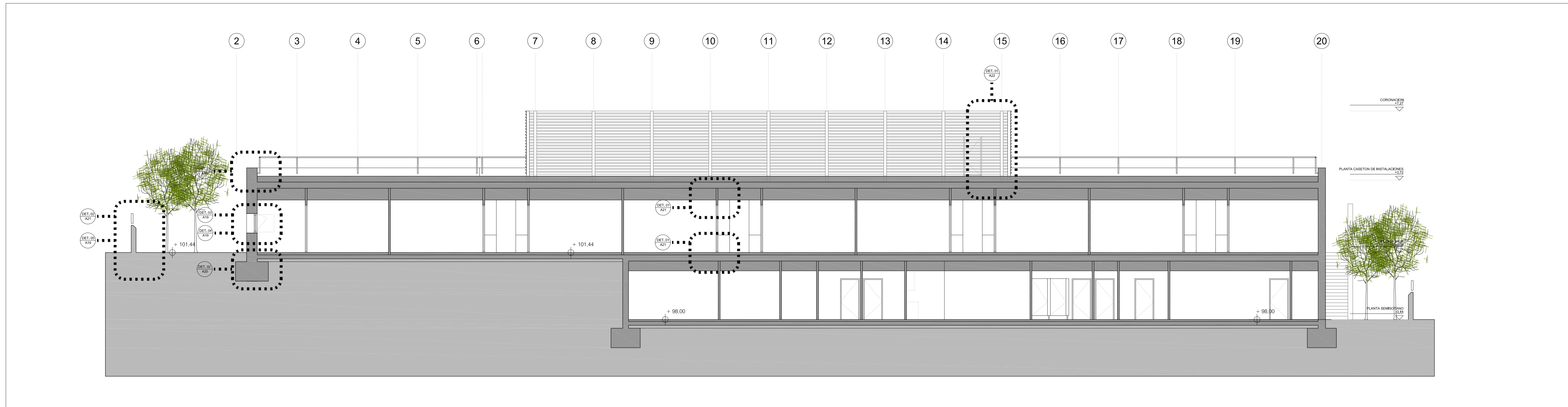
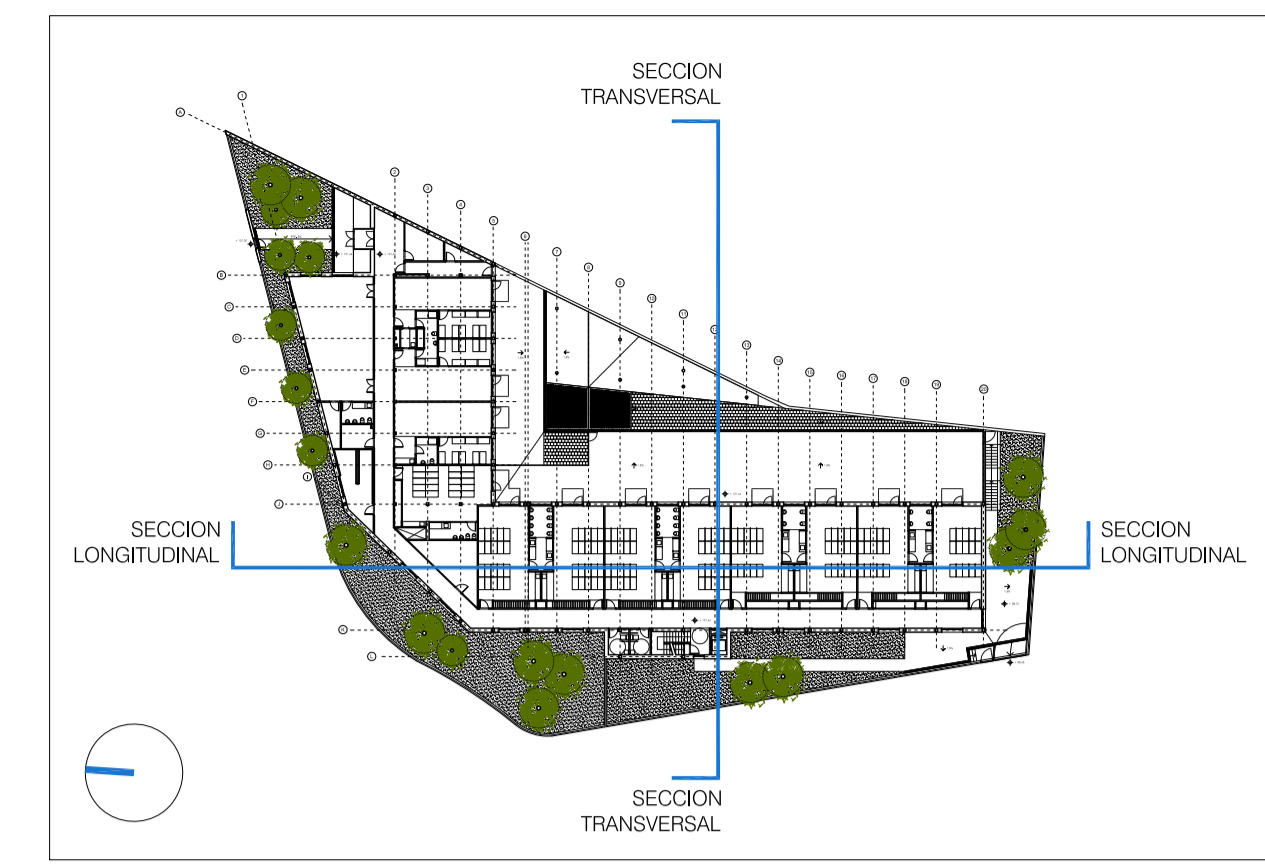

SECCION LONGITUDINAL  
ESCALA 1/100

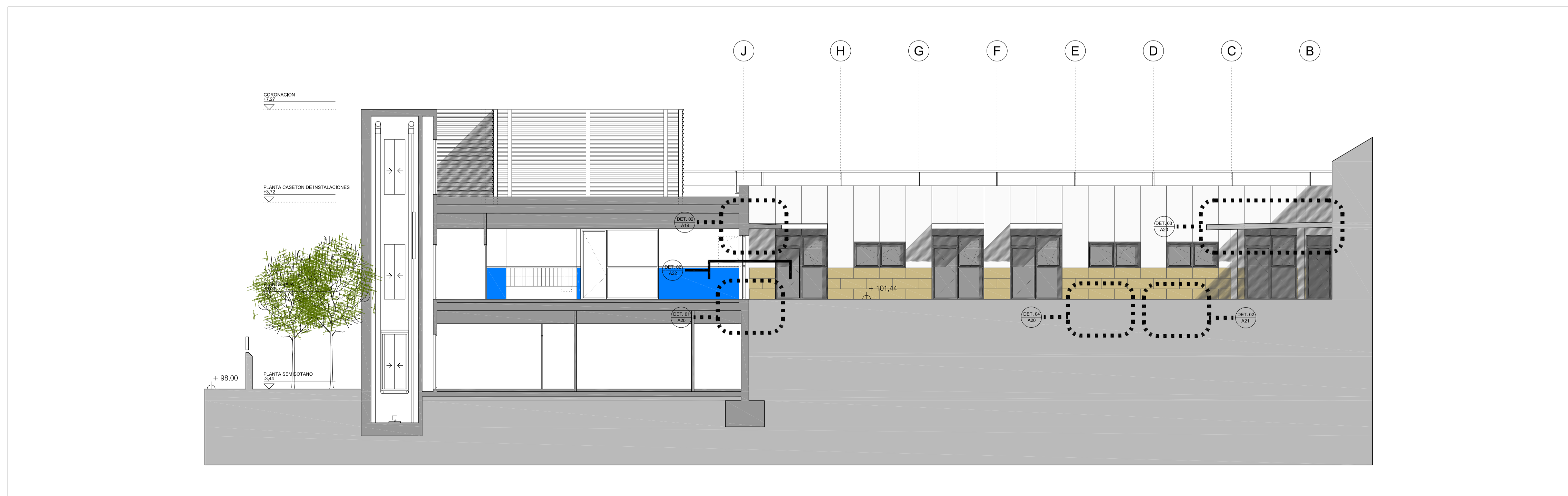

SECCION TRANSVERSAL  
ESCALA 1/100

<p>madrid</p>	<p>AREA DE GOBIERNO DE HACIENDA Y ADMINISTRACION PUBLICA</p>	PLANO Nº
	<p>DIRECCION GENERAL DE PATRIMONIO CONSTRUCCION Y REHABILITACION DE EDIFICIOS</p>	A10
PROYECTO	<p><b>PROYECTO DE EJECUCION PARA ESCUELA INFANTIL EN PALOMERAS SURESTE. MADRID</b></p>	
EMPLAZAMIENTO	<p>CALLE COCHERON DE LA VILLA C/V CALLE DEL TRANVIA BLANCO</p>	
PLANO	<p>SECCION LONGITUDINAL Y TRANSVERSAL</p>	
EL ARQUITECTO	<p>INGENIERIA - ARQUITECTURA - MANAGEMENT</p>	REFERENCIA
PABLO CASTRO LOPEZ	LA PROPIEDAD	0827
		ESCALA
		1/100