 madrid	AREA DE GOBIERNO DE HACIENDA Y ADMINISTRACION PUBLICA	PLANO Nº A03
	DIRECCION GENERAL DE PATRIMONIO CONSTRUCCION Y REHABILITACION DE EDIFICIOS	
PROYECTO	PROYECTO DE EJECUCION PARA ESCUELA INFANTIL EN EL BARRIO DE PALOMERAS BAJAS. MADRID	REFERENCIA 0829
EMPLAZAMIENTO	CALLE PUERTO DE COSTABONA	ESCALA E : 1 / 100
PLANO	PLANTA SOTANO. USOS Y SUPERFICIES.	
EL ARQUITECTO  PABLO CASTRO LOPEZ	LA PROPIEDAD	

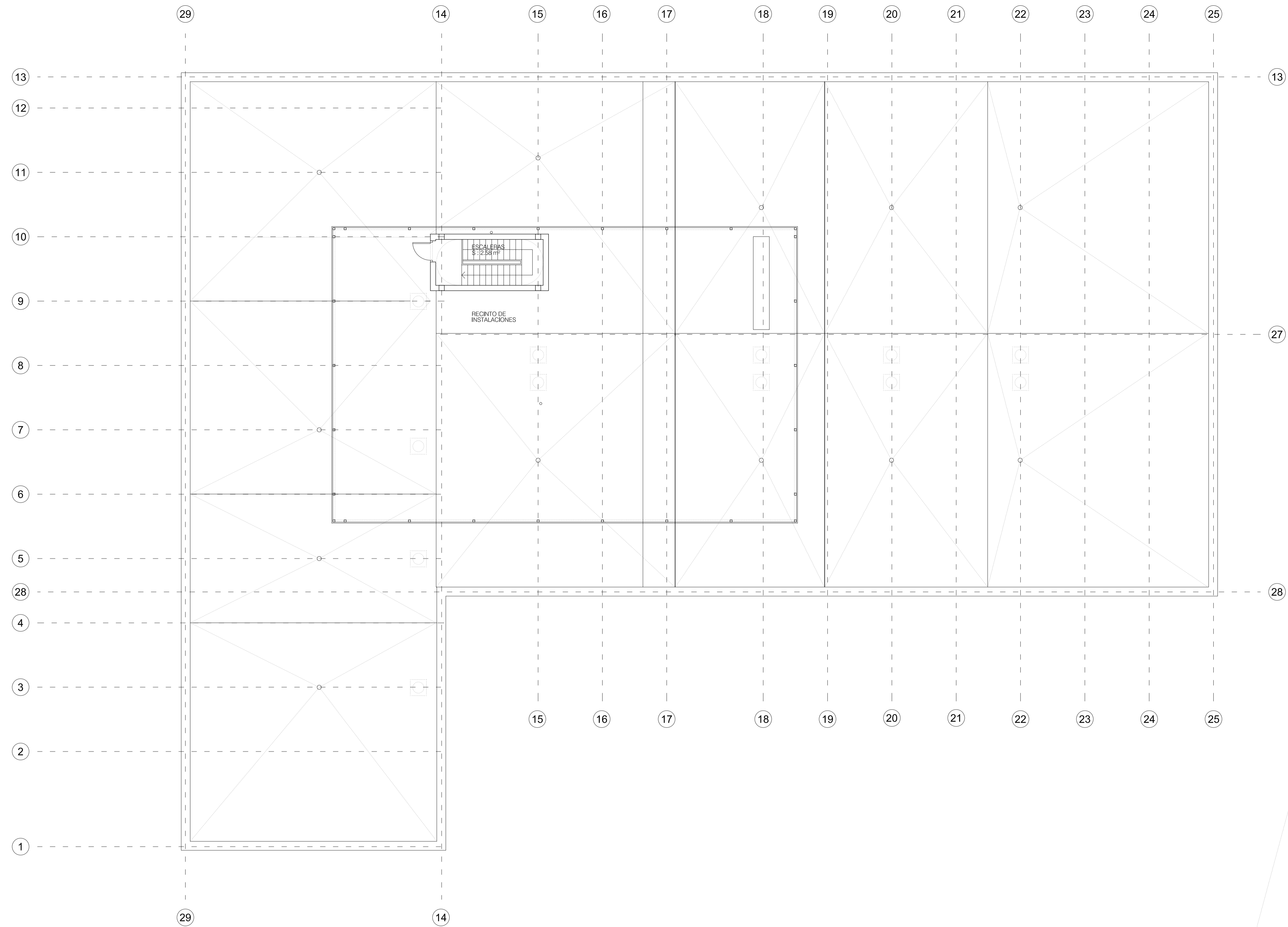

 madrid	AREA DE GOBIERNO DE HACIENDA Y ADMINISTRACION PUBLICA	PLANO Nº
	DIRECCION GENERAL DE PATRIMONIO CONSTRUCCION Y REHABILITACION DE EDIFICIOS	A05
PROYECTO	PROYECTO DE EJECUCION PARA ESCUELA INFANTIL EN EL BARRIO DE PALOMERAS BAJAS. MADRID	REFERENCIA
EMPLAZAMIENTO	CALLE PUERTO DE COSTABONA	0829
PLANO	PLANTA BAJA. USOS Y SUPERFICIES.	ESCALA
EL ARQUITECTO	 PABLO CASTRO LOPEZ	E: 1 / 100

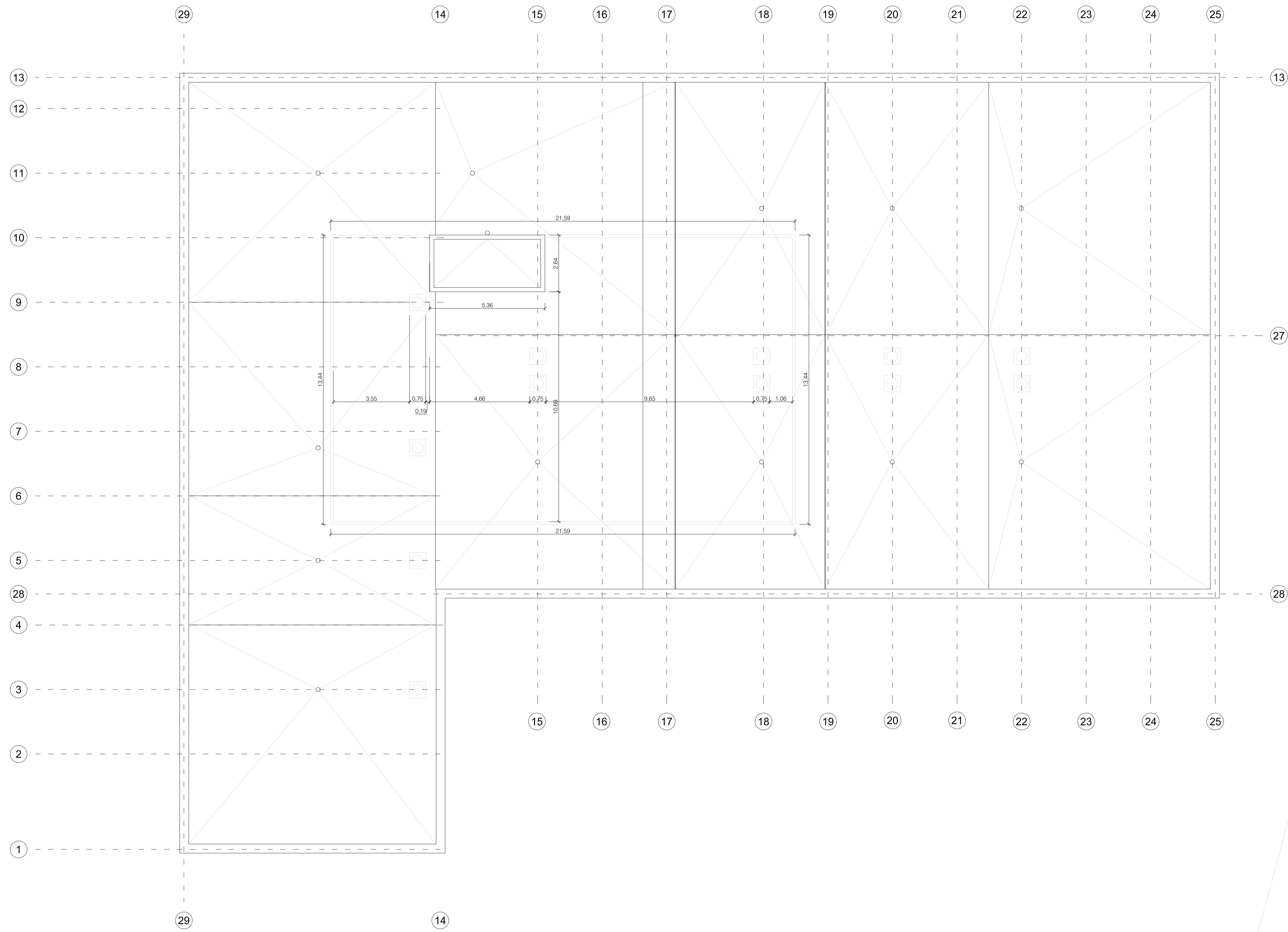

 madrid	AREA DE GOBIERNO DE HACIENDA Y ADMINISTRACION PUBLICA	PLANO Nº A07
	DIRECCION GENERAL DE PATRIMONIO CONSTRUCCION Y REHABILITACION DE EDIFICIOS	
PROYECTO	PROYECTO DE EJECUCION PARA ESCUELA INFANTIL EN EL BARRIO DE PALOMERAS BAJAS. MADRID	REFERENCIA 0829
EMPLAZAMIENTO	CALLE PUERTO DE COSTABONA	
PLANO	PLANTA CASETON DE INSTALACIONES. USOS Y SUPERFICIES	
EL ARQUITECTO  PABLO CASTRO LOPEZ	LA PROPIEDAD	





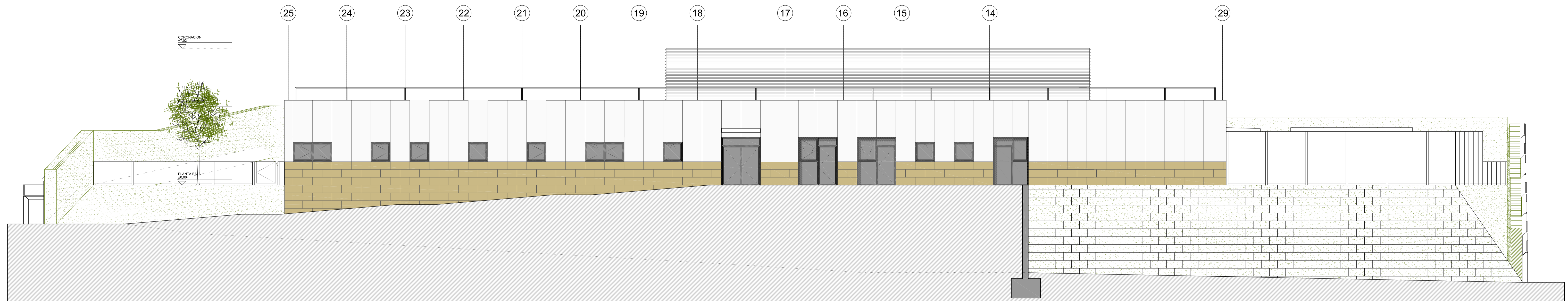

 madrid	AREA DE GOBIERNO DE HACIENDA Y ADMINISTRACION PUBLICA	PLANO Nº A09
	DIRECCION GENERAL DE PATRIMONIO CONSTRUCCION Y REHABILITACION DE EDIFICIOS	
PROYECTO	PROYECTO DE EJECUCION PARA ESCUELA INFANTIL EN EL BARRIO DE PALOMERAS BAJAS. MADRID	REFERENCIA 0829
EMPLAZAMIENTO	CALLE PUERTO DE COSTABONA	
PLANO	PLANTA DE CUBIERTA. COTAS.	
EL ARQUITECTO PABLO CASTRO LOPEZ	 INGENIERIA - ARQUITECTURA - MANAGEMENT	LA PROPIEDAD

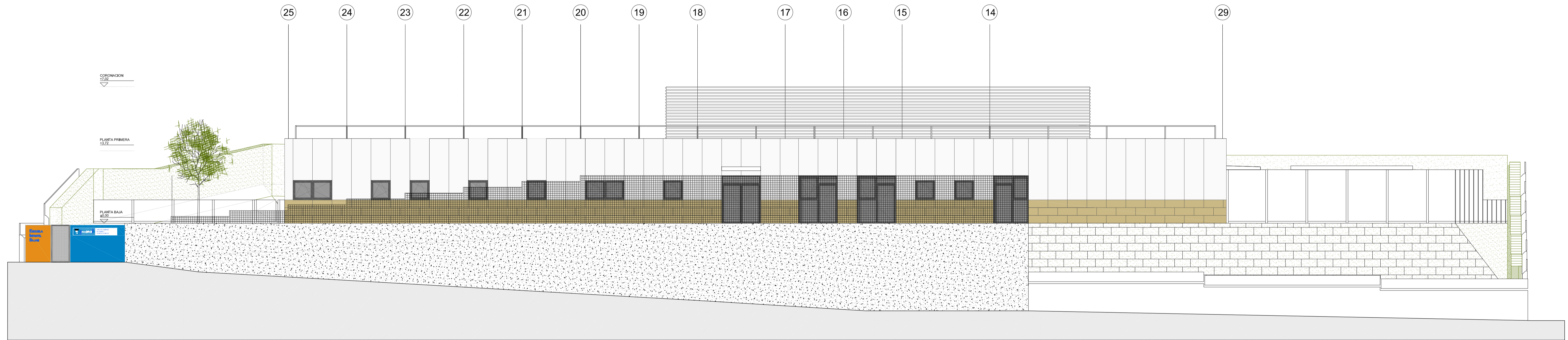

ALZADO OESTE (A)
ESCALA 1/100



ALZADO OESTE (A)
ESCALA 1/100

 madrid	AREA DE GOBIERNO DE HACIENDA Y ADMINISTRACION PUBLICA	PLANO Nº
	DIRECCION GENERAL DE PATRIMONIO CONSTRUCCION Y REHABILITACION DE EDIFICIOS	A10
PROYECTO	PROYECTO DE EJECUCION PARA ESCUELA INFANTIL EN EL BARRIO DE PALOMERAS BAJAS. MADRID	REFERENCIA
EMPLAZAMIENTO	CALLE PUERTO DE COSTABONA	0829
PLANO	ALZADO OESTE (A) Y ALZADO OESTE (B)	ESCALA
EL ARQUITECTO	 PABLO CASTRO LOPEZ	LA PROPIEDAD
 GEASYT, S.A. INGENIERIA - ARQUITECTURA - MANAGEMENT INFANTA MERCEDES, 31 - 28020 MADRID - TEL. +34 915 795 694 - FAX. +34 915 705 104 - geasyt@geasyt.com - www.geasyt.com		

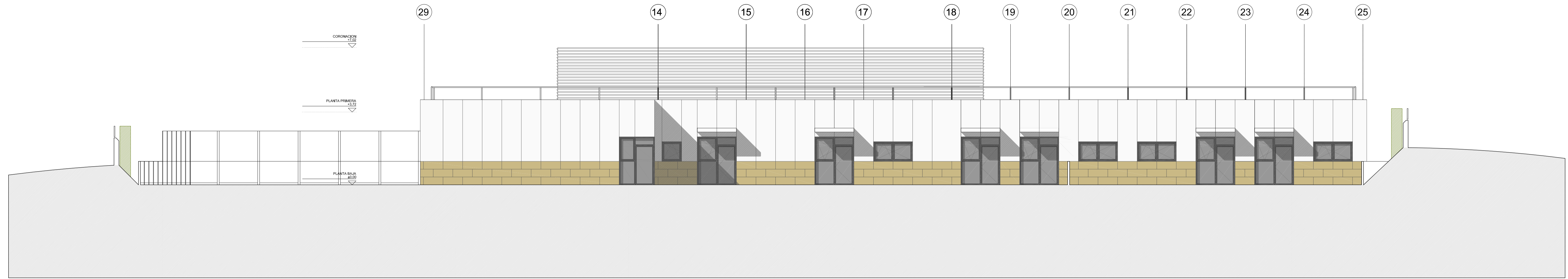

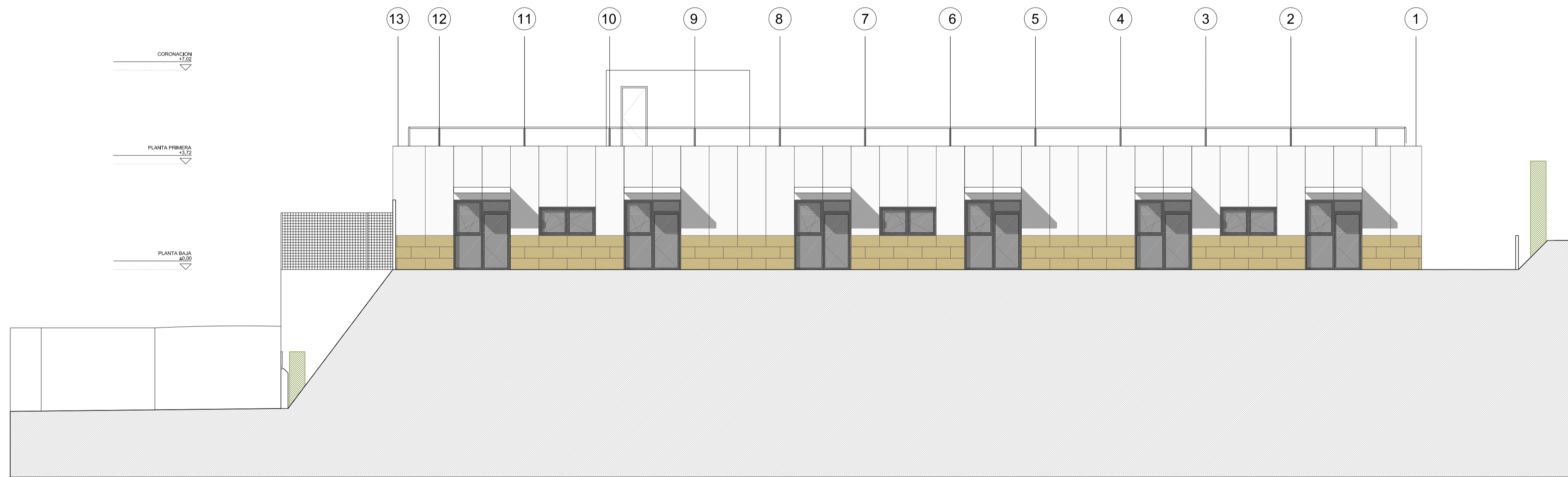

ALZADO SURESTE
ESCALA 1/100

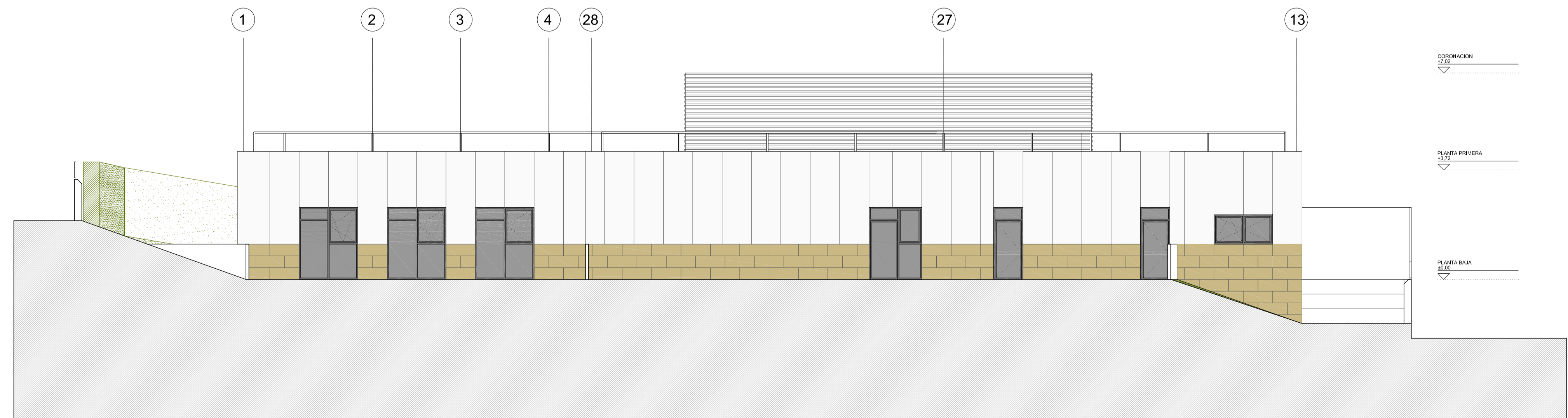

ALZADO SUROESTE
ESCALA 1/100



ALZADO NORTE
ESCALA 1/100

 madrid	AREA DE GOBIERNO DE HACIENDA Y ADMINISTRACION PUBLICA	PLANO Nº A11
	DIRECCION GENERAL DE PATRIMONIO CONSTRUCCION Y REHABILITACION DE EDIFICIOS	REFERENCIA 0829
PROYECTO PROYECTO DE EJECUCION PARA ESCUELA INFANTIL EN EL BARRIO DE PALOMERAS BAJAS. MADRID	EMPLAZAMIENTO CALLE PUERTO DE COSTABONA	ESCALA E : 1 / 100
EL ARQUITECTO  PABLO CASTRO LOPEZ	LA PROPIEDAD	

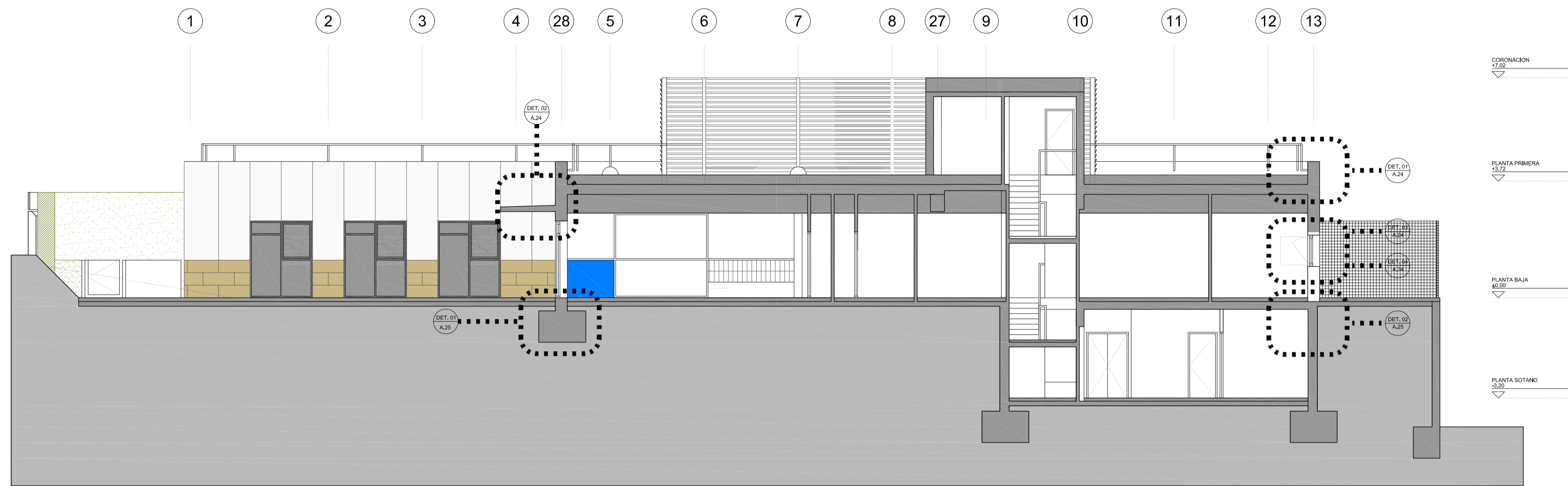

SECCION TRANSVERSAL
ESCALA 1/100

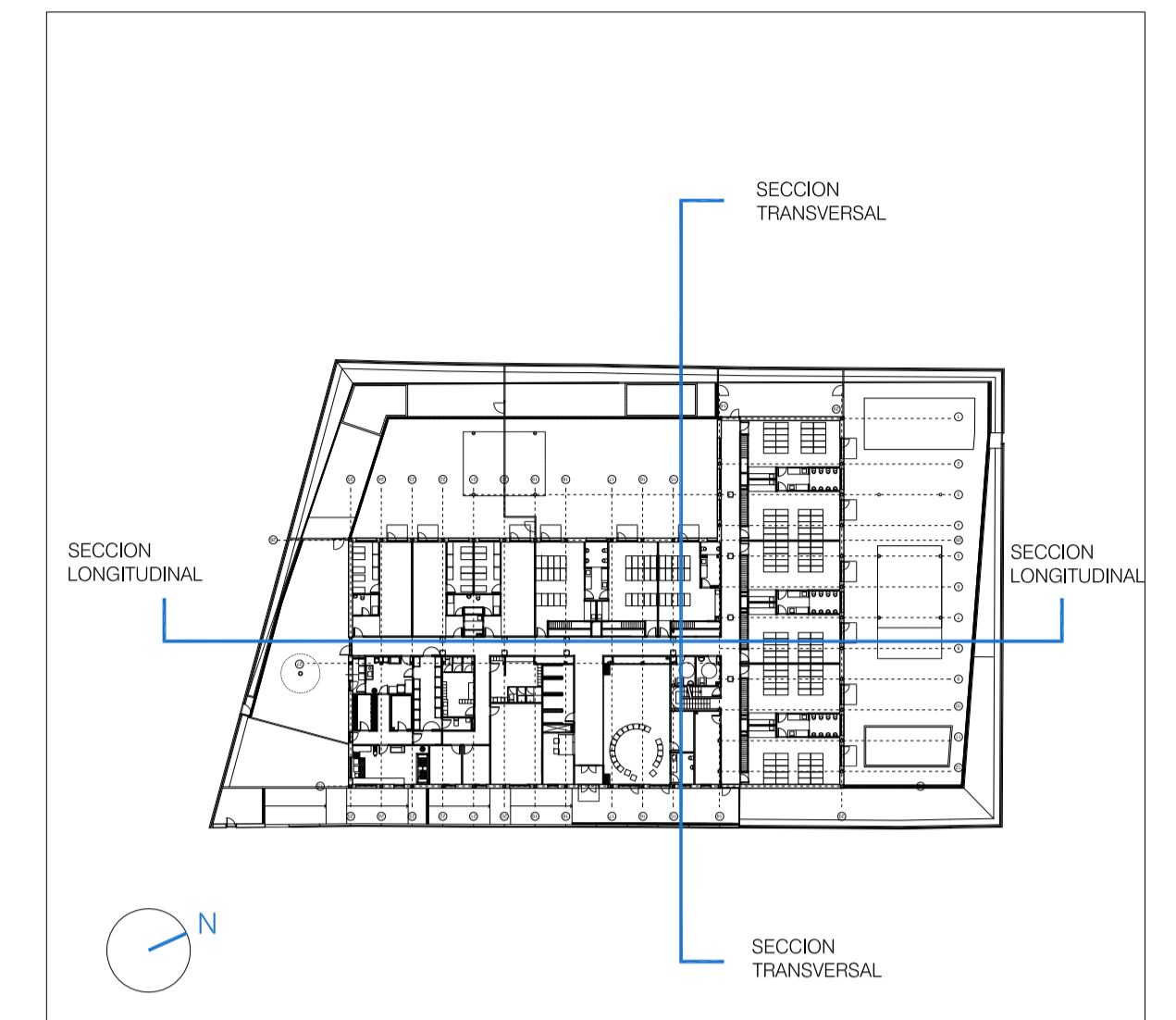

INDICADOR DE SECCIONES

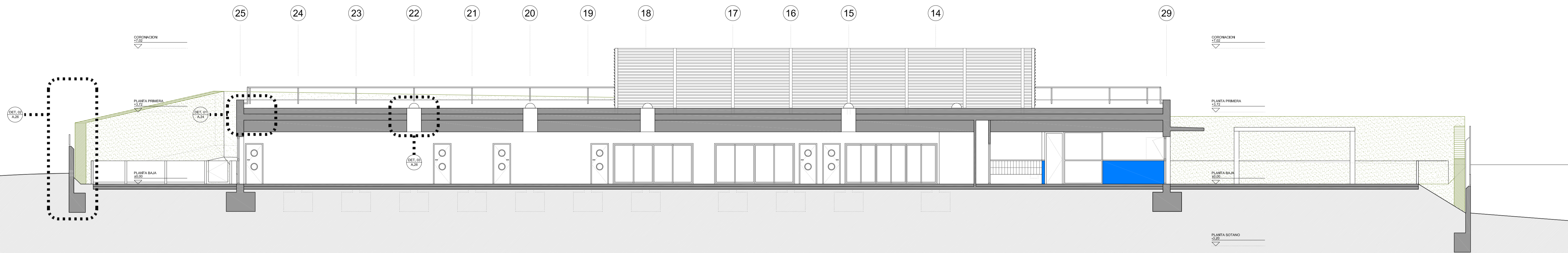

SECCION LONGITUDINAL
ESCALA 1/100

 madrid	AREA DE GOBIERNO DE HACIENDA Y ADMINISTRACION PUBLICA	PLANO Nº
	DIRECCION GENERAL DE PATRIMONIO CONSTRUCCION Y REHABILITACION DE EDIFICIOS	A12
PROYECTO	PROYECTO DE EJECUCION PARA ESCUELA INFANTIL EN EL BARRIO DE PALOMERAS BAJAS. MADRID	REFERENCIA
EMPLAZAMIENTO	CALLE PUERTO DE COSTABONA	0829
PLANO	SECCION LONGITUDINAL Y TRANSVERSAL	ESCALA
EL ARQUITECTO	 PABLO CASTRO LOPEZ	LA PROPIEDAD