

ALZADO SO

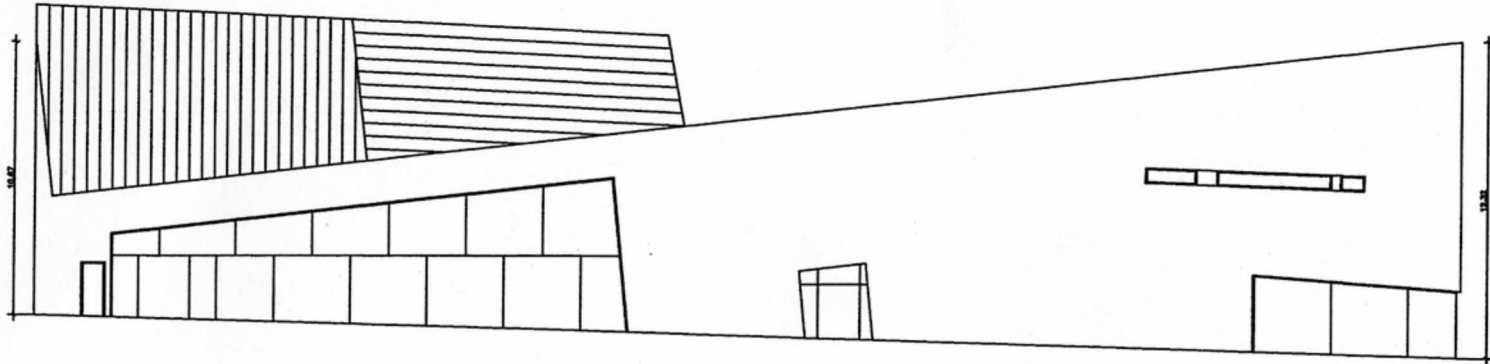

ALZADO NE

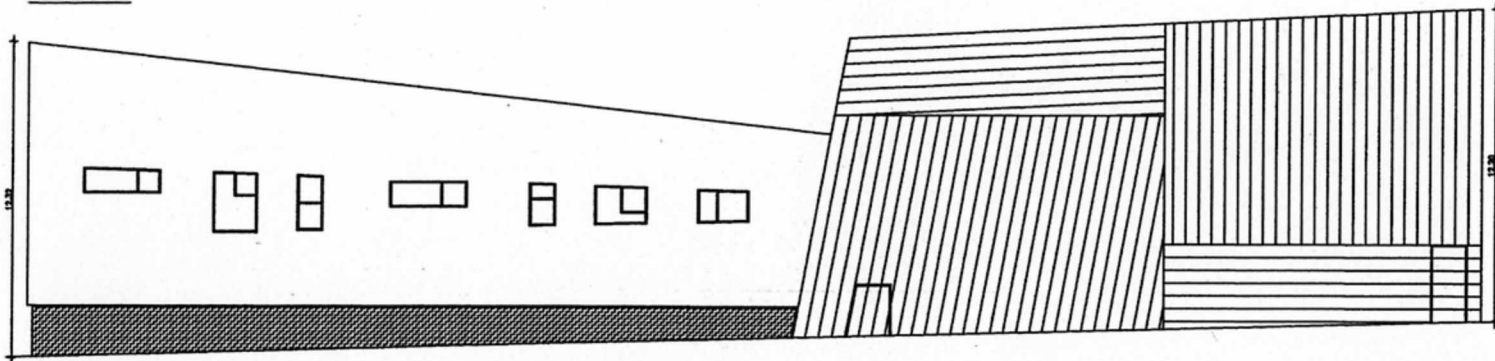

	AREA DE GOBIERNO DE HACIENDA Y ADMINISTRACION PUBLICA	PLANO Nº A-08
	DIRECCION GENERAL DE PATRIMONIO DEPARTAMENTO DE CONSTRUCCION Y REHABILITACION DE EDIFICIOS	
PROYECTO	CENTRO POLIVALENTE SAN FRANCISCO DE LA PEÑISA	
DESPLAZAMIENTO	CALLE NUESTRA SEÑORA DE LA ANTONIETA CALZADA	FECHA 08/05/2008
PLANO	ALZADOS	ESCALA 1/100
EL JEFE DEL DEPARTAMENTO	EL ARQUITECTO	

PLANTA BAJA

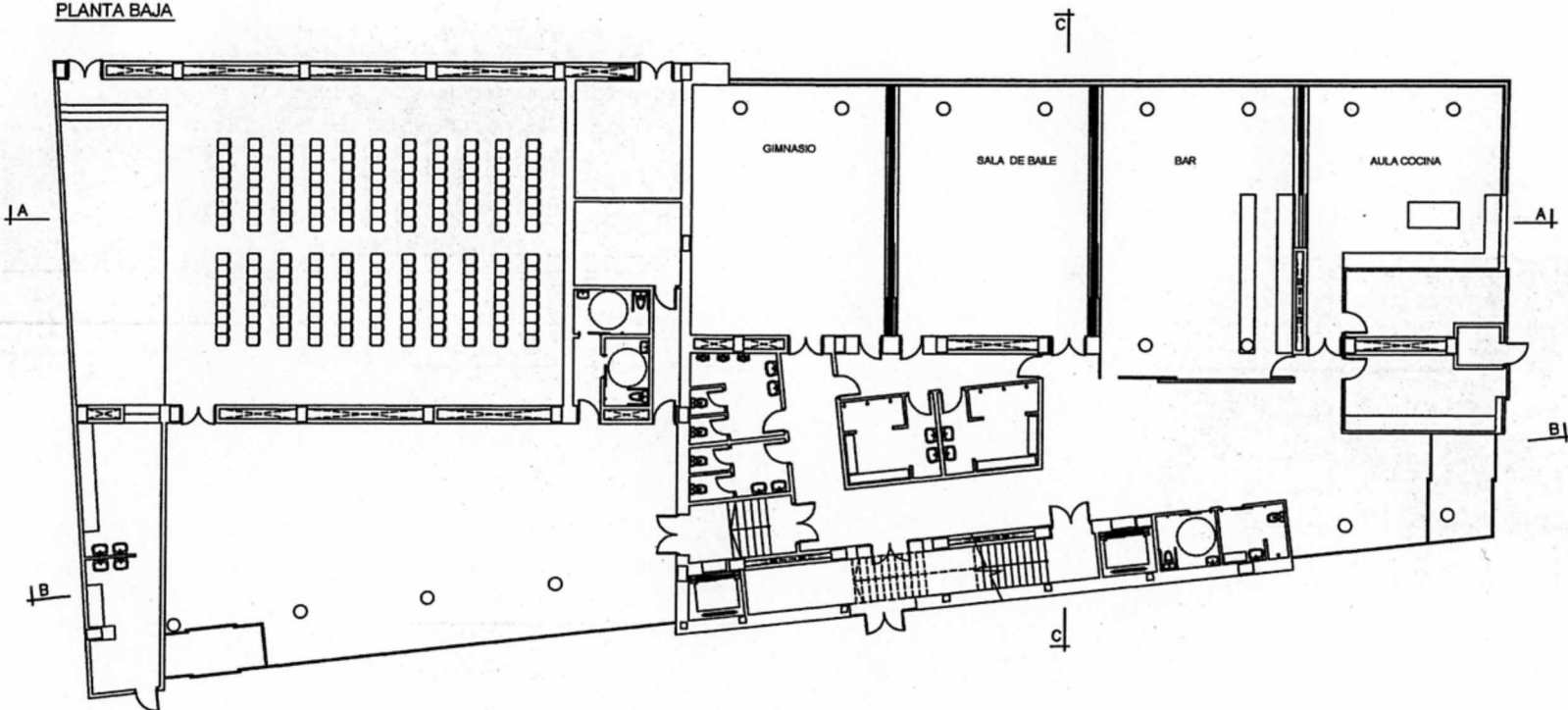

	AREA DE GOBIERNO DE HACIENDA Y ADMINISTRACION PUBLICA	PLANTA
	DIRECCION GENERAL DE PATRIMONIO DEPARTAMENTO DE CONSTRUCCION Y REHABILITACION DE EDIFICIOS	A-6
PROYECTO	CENTRO POLIVALENTE SAN FRANCISCO DE LA PRENSA	
EMPLAZAMIENTO	CALLE FUENTE CERNA DE LA APYBA (C/ CALZADA 22)	PRO MEDIO
PLANO	PLANTA BAJA DISTRIBUCION	ESC 1/100
D. Jefe del Departamento	El Arquitecto	

PLANTA PRIMERA

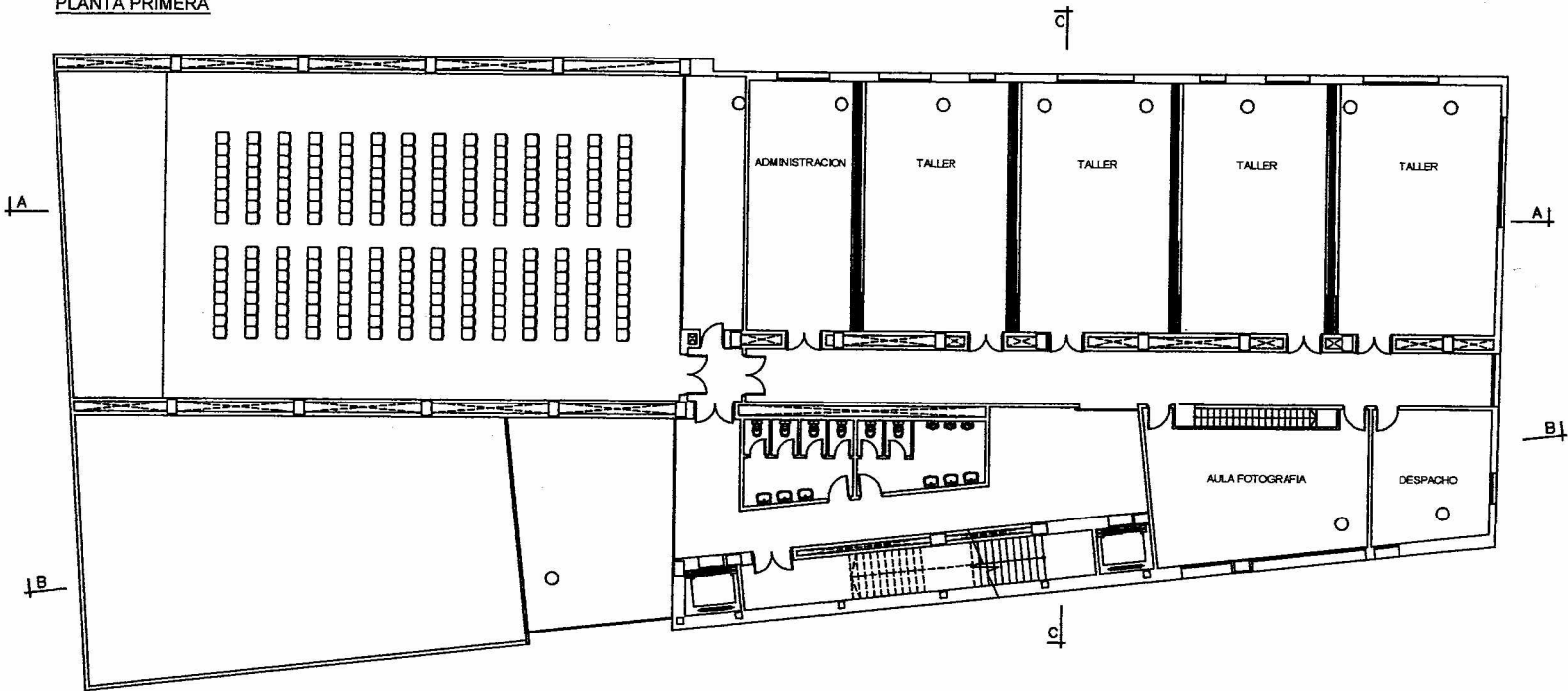

 Madrid	AREA DE GOBIERNO DE HACIENDA Y ADMINISTRACION PUBLICA	PLANO N° A-04
	DIRECCION GENERAL DE PATRIMONIO DEPARTAMENTO I CONSTRUCCION Y REHABILITACION DE EDIFICIOS	
PROYECTO	CENTRO POLIVALENTE SAN FRANCISCO DE LA PEÑAS	
EMPLAZAMIENTO	CALLE JUSTIN BARRIA DE LA AMERICA CON CALLE DE ARBA	FECHA MARZO 2008
PLANO	PLANTA PRIMERA DISTRIBUCION	ESCALA 1/100
D. INGENIERO EN CARRETERAS DEL GOBIERNO DE MADRID	D. ARQUITECTO	