

**93**

**2000**

*MADRID.*

MINISTERIO DE FOMENTO  
DIRECCIÓN GENERAL DEL INSTITUTO GEOGRÁFICO NA-  
CIONAL

MAPA TOPOGRÁFICO NACIONAL MTN25.

Hojas 559 I II III IV, Edición Especial.

95 x 130 cm.

**ESCALA**

1:25.000 y gráfica.

**DESCRIPCIÓN**

Elipsoide Internacional. Proyección UTM. Datum Europeo 1950.

Longitudes referidas al meridiano de Greenwich.

Altitudes referidas al nivel medio del mar en Alicante.

Equidistancia de las curvas de nivel 10m.

Las coordenadas en azul corresponden a la cuadrícula kilométrica UTM.

Tablas de: vértices geodésicos, división administrativa, distribución de hoja, usos del suelo y signos convencionales.

Extensa red de comunicaciones por carretera y ferrocarril, caserío, zonas verdes, hidrografía y rotulación en parajes, grandes vías, barrios, distritos y edificios singulares.



# MADRID

MAPA TOPOGRÁFICO NACIONAL MTN25  
HOJAS 559-I-II-III-IV. EDICIÓN ESPECIAL

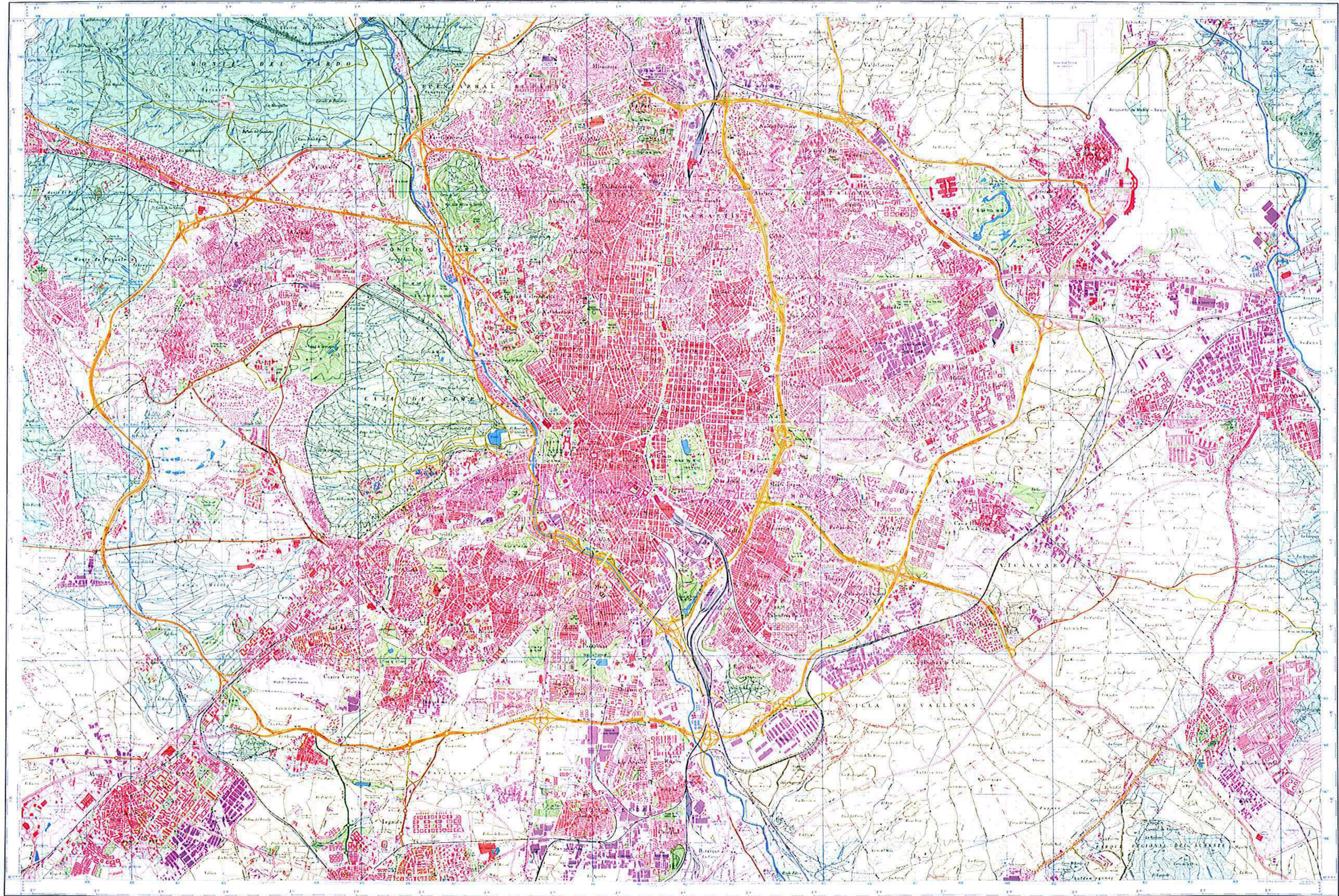

**SONOS CONVENCIÓNES**

...	...	...	...
-----	-----	-----	-----

**USOS DEL SUELO**

...	...	...	...
-----	-----	-----	-----

**DISTRIBUCIÓN DE HOJAS A ESCALA 1:50,000**

SAN LUIS	CHAMPA	ALCA
DE LOS	DE	DE
MADRID	MADRID	MADRID

**Escala 1:25,000**

**DIVISION ADMINISTRATIVA**

...	...	...
-----	-----	-----

**VÉRTECES GEOCÉSICOS**

...	...	...
-----	-----	-----

**COMUNIDAD AUTÓNOMA DE MADRID**

**INSTITUTO GEOGRÁFICO NACIONAL**