

89

1962

MADRID. Hoja 559 del Mapa Topográfico Nacional.

Presidencia del Gobierno.

Instituto Geográfico y Catastral.

Litografía a color. 70,0 x 49,0 cm.

ESCALA

1:50.000.

DESCRIPCIÓN

Efectuados los trabajos geodésicos topográficos, dibujo, grabado en cristal y reproducción por el Instituto Geográfico y Catastral.

Altitudes referidas al nivel medio del mar en Alicante. Equidistancia de curvas de nivel, 20 m. En esta hoja se refleja una verdadera explosión de Madrid, plasmada en zonas residenciales.

MADRID

559

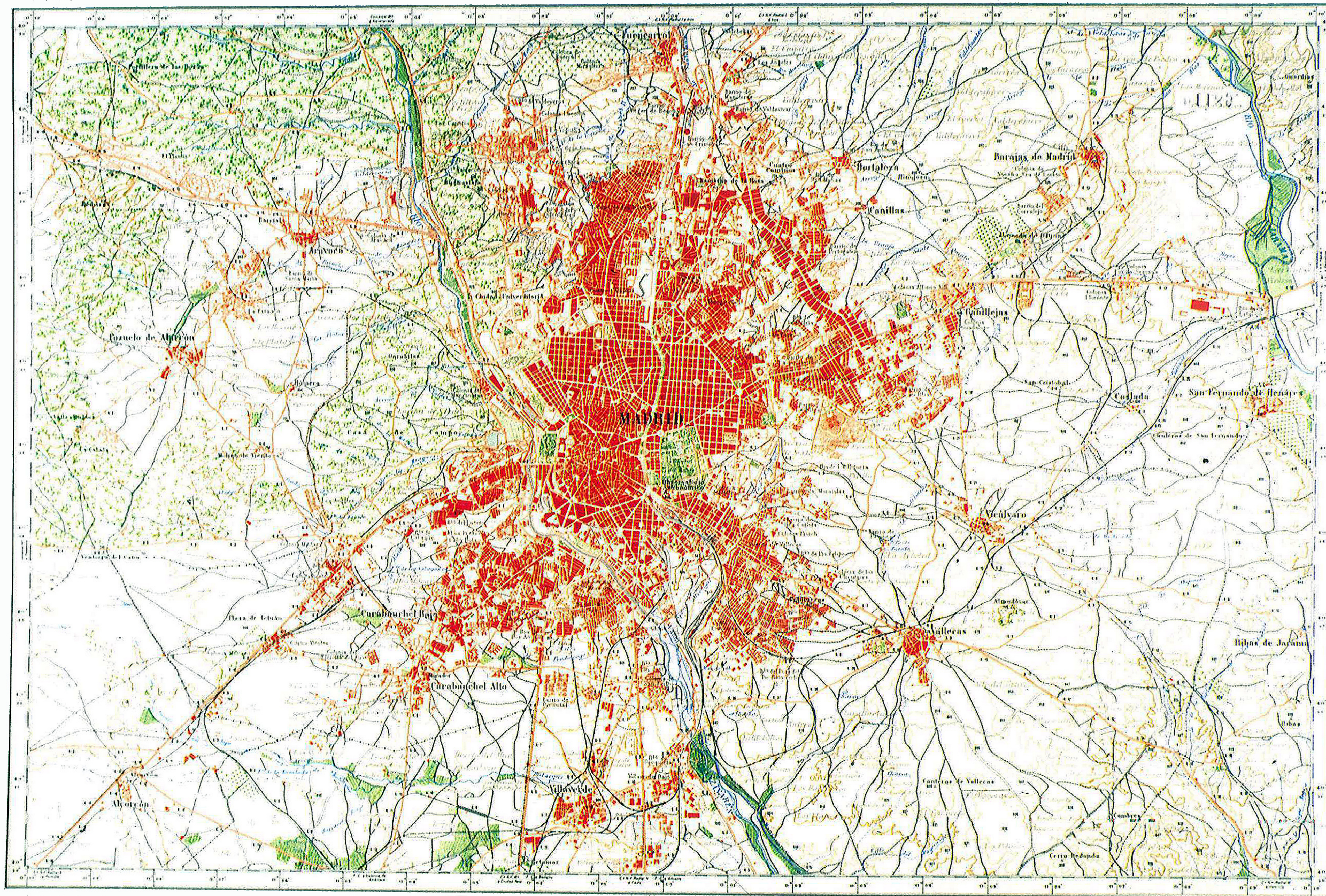

Elaborada en 1904 por el Sr. D. Juan de Dios de la Cruz y el Sr. D. Juan de Dios de la Cruz y el Sr. D. Juan de Dios de la Cruz.

5.ª edición 1927

1:50000

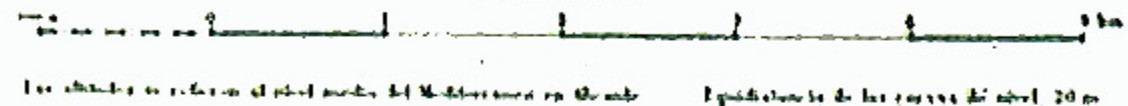

Las alturas se refieren al nivel medio del Mar Muerto en el punto Equidistante de las costas del nivel 20 m.

PRESENCIA DEL GOBIERNO
INSTITUTO GEOGRÁFICO Y CAJAL
General de la Dirección de la Dirección (D)