

**87**

**1937**

*MADRID. Hoja 559 del Mapa Topográfico Nacional.*

Talleres del Instituto Geográfico. Edición especial.

Litografía a color 67,8 x 50,0 cm.

**ESCALA**

1:50.000

**DESCRIPCIÓN**

Altitudes referidas al nivel medio del mar en Alicante.

Mapa en el que se indican todo tipo de comunicaciones.

Carreteras, caminos, ferrocarriles, pistas, etc. Se resaltan el aeropuerto de Barajas y aeródromo de Cuatro Vientos.

Superposición de la cuadrícula Lambert.

# MADRID.

Las vías de comunicación puestas al día por la Comisión Topográfica del C.º 10

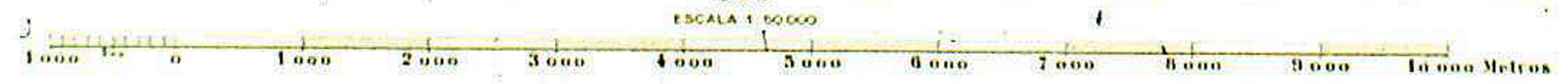
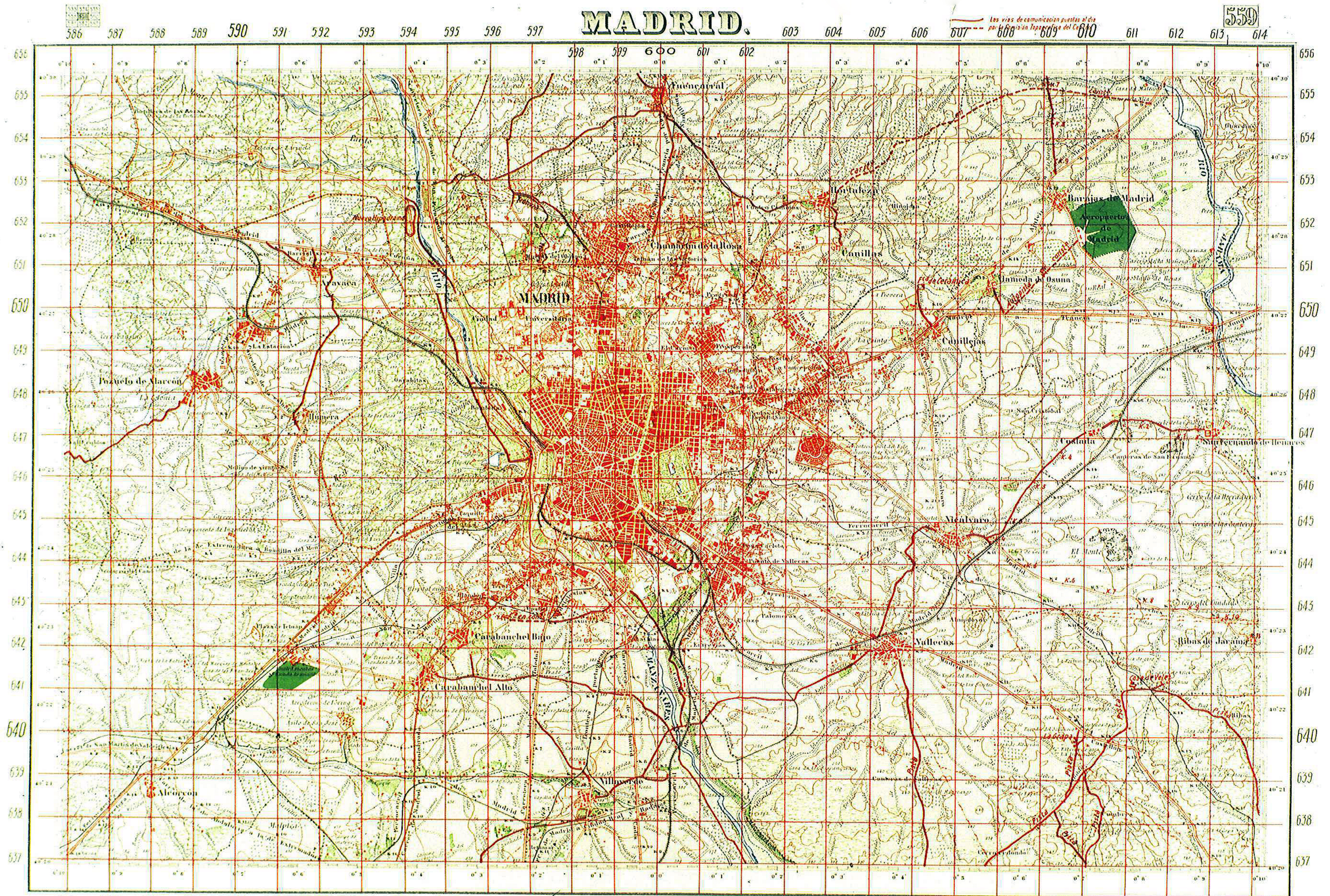

Las altitudes se refieren al nivel medio del Mediterráneo en Alicante.

Fuente de los datos: Topografía. Edición especial. Madrid, febrero 1917.