



INFORME HORA PUNTA

MARTES 27 DE OCTUBRE DE 2020

CLIMA: SECO

EVOLUCIÓN DEL TRÁFICO

Hora punta sin incidencias de grave afección y leve aumento de los niveles de tráfico respecto la semana pasada.

En el entorno urbano se producen retenciones en los principales accesos a la almendra central. Destacando la cuesta de San Vicente, Santa María de la Cabeza y desde A-6 hacia Cristo Rey o Cea Bermúdez.

En M-30 se producen retenciones en el arco este entre puente Ventas y Méndez Álvaro, en acceso desde A-4 a nudo sur y en el arco oeste desde San Pol de Mar hasta el Pte. Franceses.

INCIDENCIAS

M-30 y accesos

- Sin incidencias destacables.

URBANO

- Sin incidencias destacables.

INFORME HORA PUNTA DATOS M-30

La hora punta transcurre con normalidad. No se producen incidencias que afecten al tráfico.

Se producen retenciones en varios puntos de M-30: En arco Este, desde la zona de P. de Vallecas hasta la zona de O'Donnell. Finalizan retenciones 8:05h. En zona Sur, en A-4 sentido entrada. Finalizan retenciones 8:03h. En zona Norte, M-607 sentido salida. Finalizan retenciones 8:05h. Y tráfico lento en arco Oeste, en la zona de San Pol de Mar.

Número de incidencias

INCIDENCIAS HORA PUNTA	HOY	DÍA TIPO	DIFERENCIA
VEHÍCULO AVERIADOS	7	6,73	0,27
ACCIDENTES	2	6,09	-4,09
OBRAS	1	0,27	0,73
TOTAL	10	13,09	-3,09

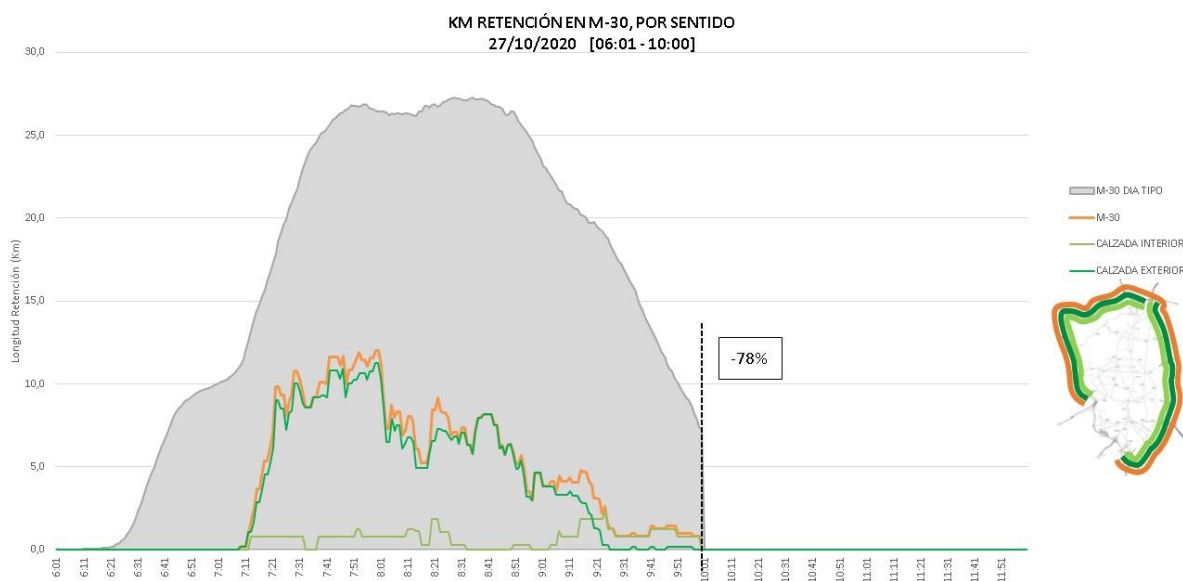

SEMÁFORO M-30 Y ACCESOS		
06:00 - 10:00		A LAS 10:00
% Var. Reten. / DTipo	Nº min NS4	Km de Retención
-78%	4	1,5
VERDE		
<p>Verde: Tráfico normal (fluido o retenciones habituales e incidencias no significativas) Ámbar: Tráfico con problemas circulatorios superiores a lo habitual o con incidencias significativas que afectan a un eje o área importante. Rojo: Tráfico con excepcionales problemas circulatorios o incidencias muy graves que afectan a toda la vía y terminan afectando al tráfico urbano.</p>		



INFORME HORA PUNTA

Promedio de **intensidad** en hora punta **CON DÍA TIPO** (de 6:00 a 10:00 horas)

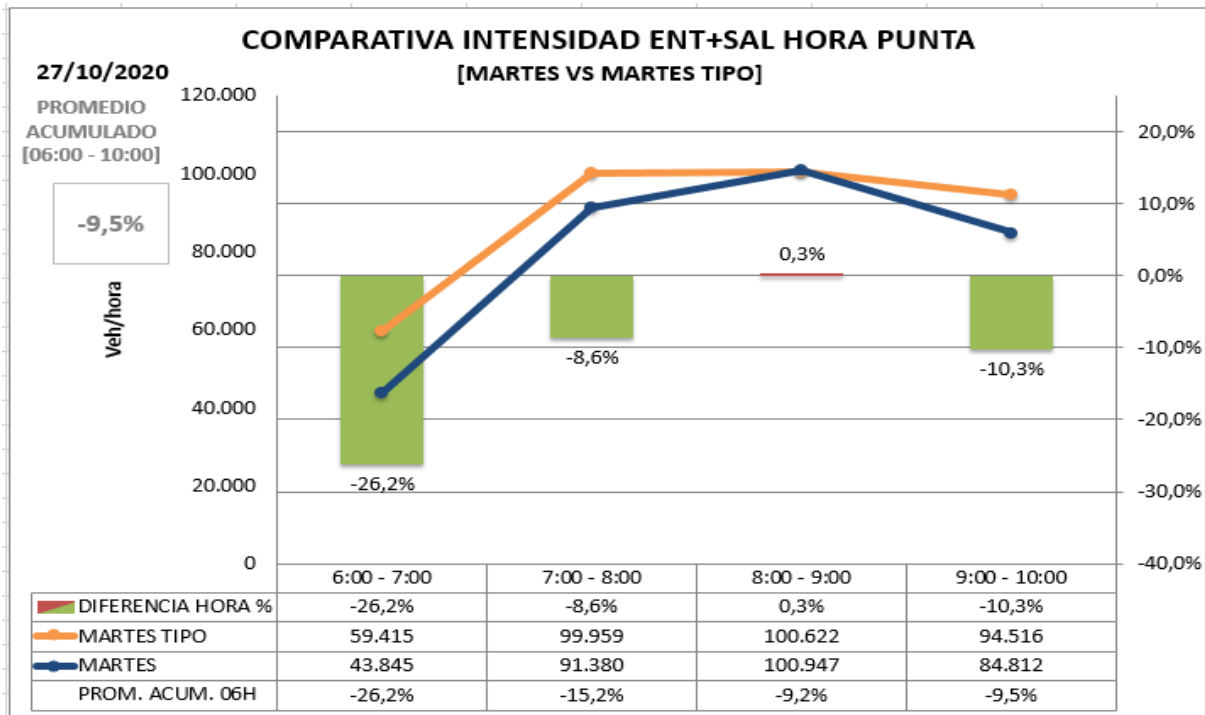

*Se considera Día Tipo al promedio de los días de septiembre a diciembre de 2019.

Respecto día tipo (de 6 a 10:00h): -9,5%

Respecto día tipo (desde las 0:00h): -14,4%

Promedio de **intensidad** en hora punta **con mismo día de la semana anterior.**

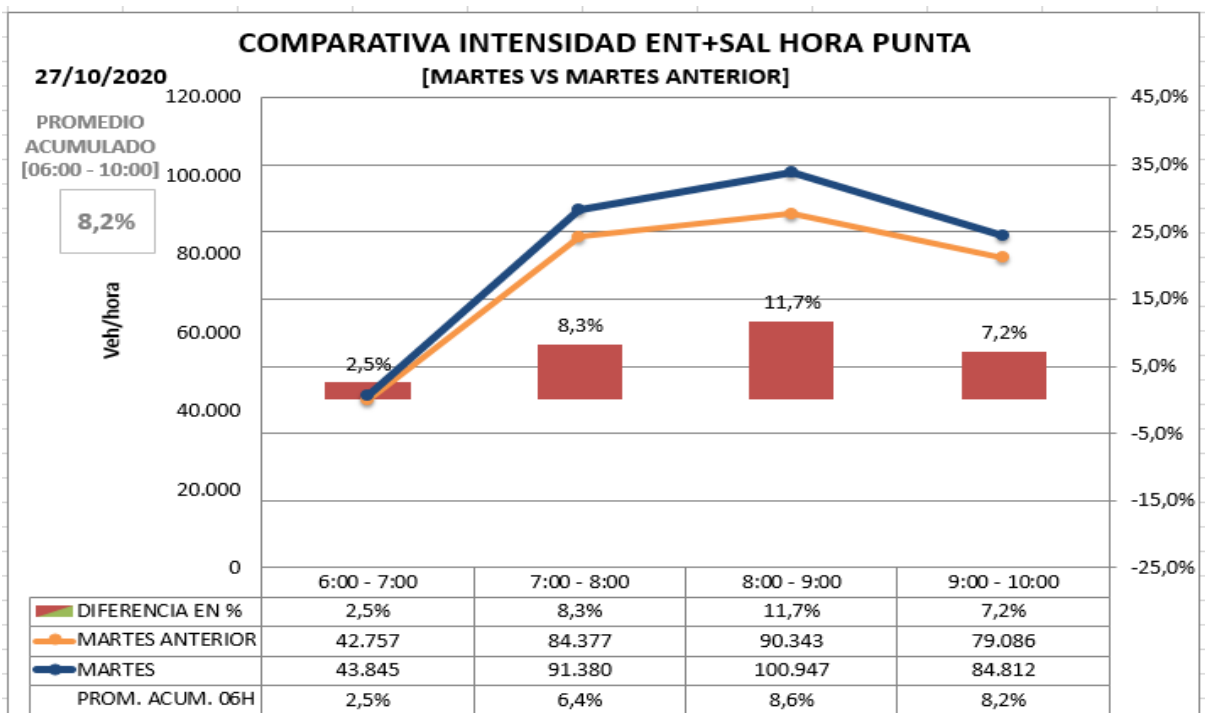

Respecto **mismo día** de la semana anterior (de 6 a 10:00h): 8,2%

Respecto **mismo día** de la semana anterior (desde las 0:00h): 6,7%



INFORME HORA PUNTA ZONA URBANA INTERIOR M-30

Los datos de hora punta de la mañana en el día de hoy **comparado con día tipo del mismo periodo del año anterior:**

Carga -5,1%

Intensidad -15,0%

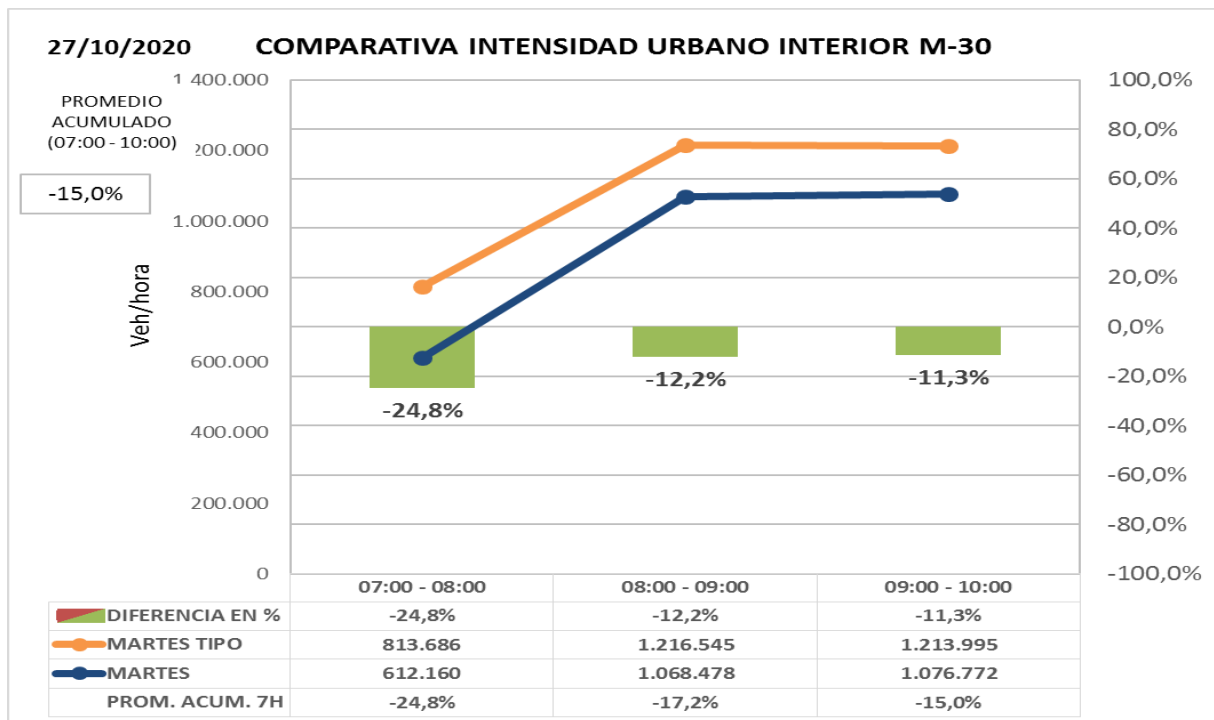
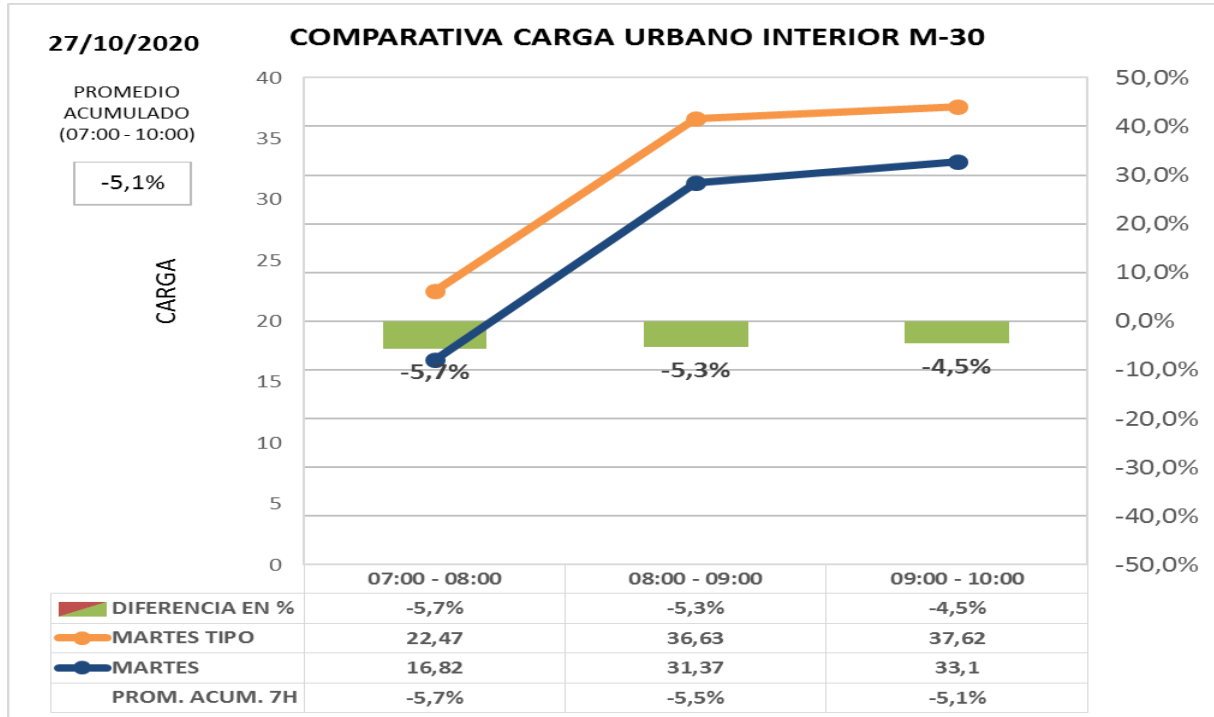



INFORME HORA PUNTA

Los datos de hora punta de la mañana en el día de hoy **comparado con el último día laborable similar:**

Carga -0,2%

Intensidad +6,9%

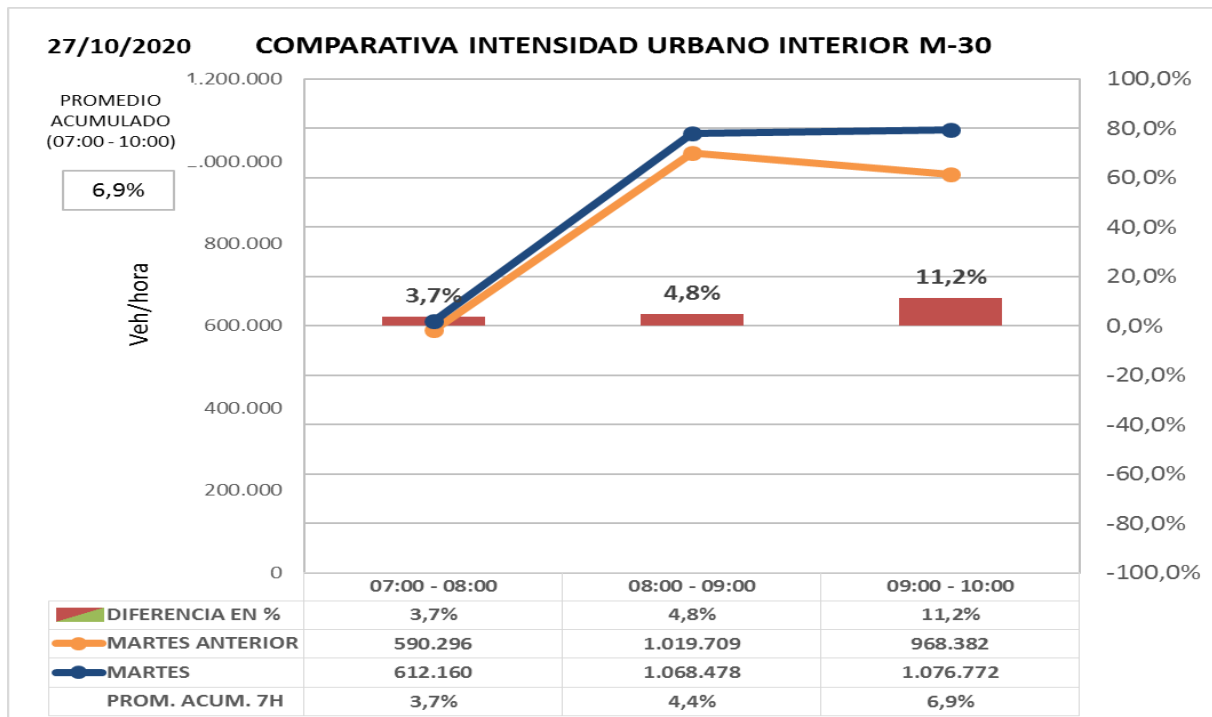
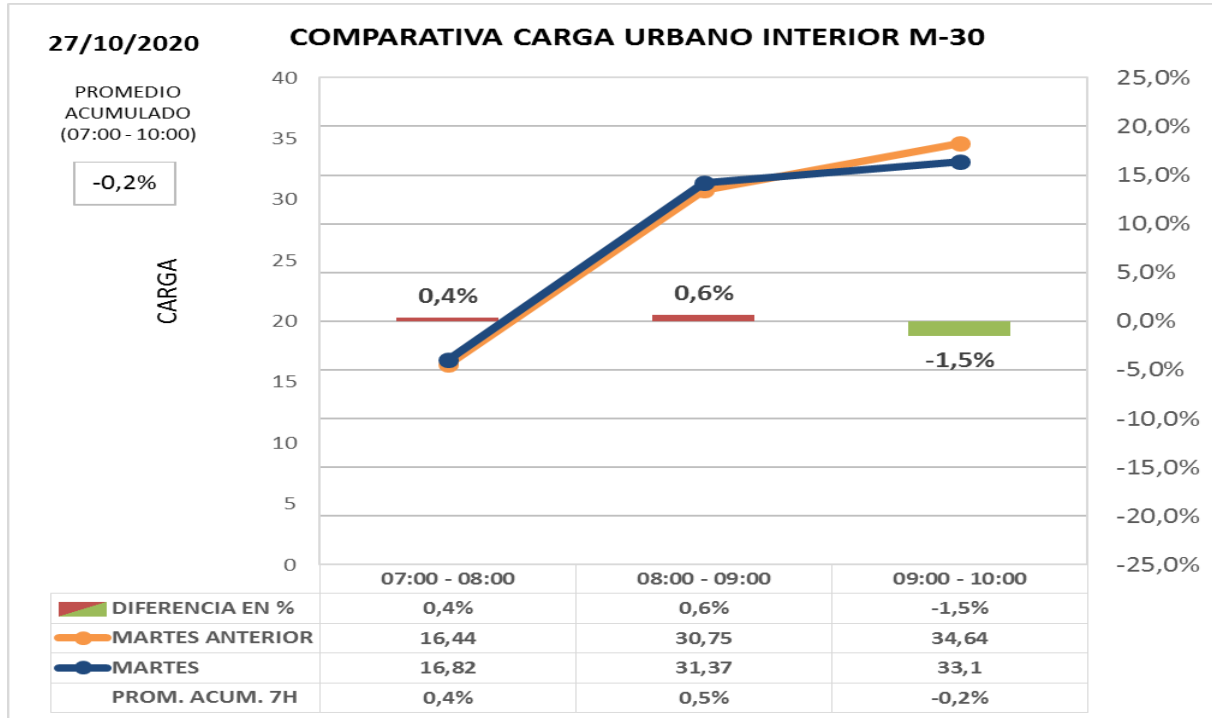



INFORME HORA PUNTA ZONA URBANA EXTERIOR M-30

Los datos de hora punta de la mañana en el día de hoy **comparado con día tipo del mismo periodo del año anterior:**

Carga -4,6%

Intensidad -17,7%

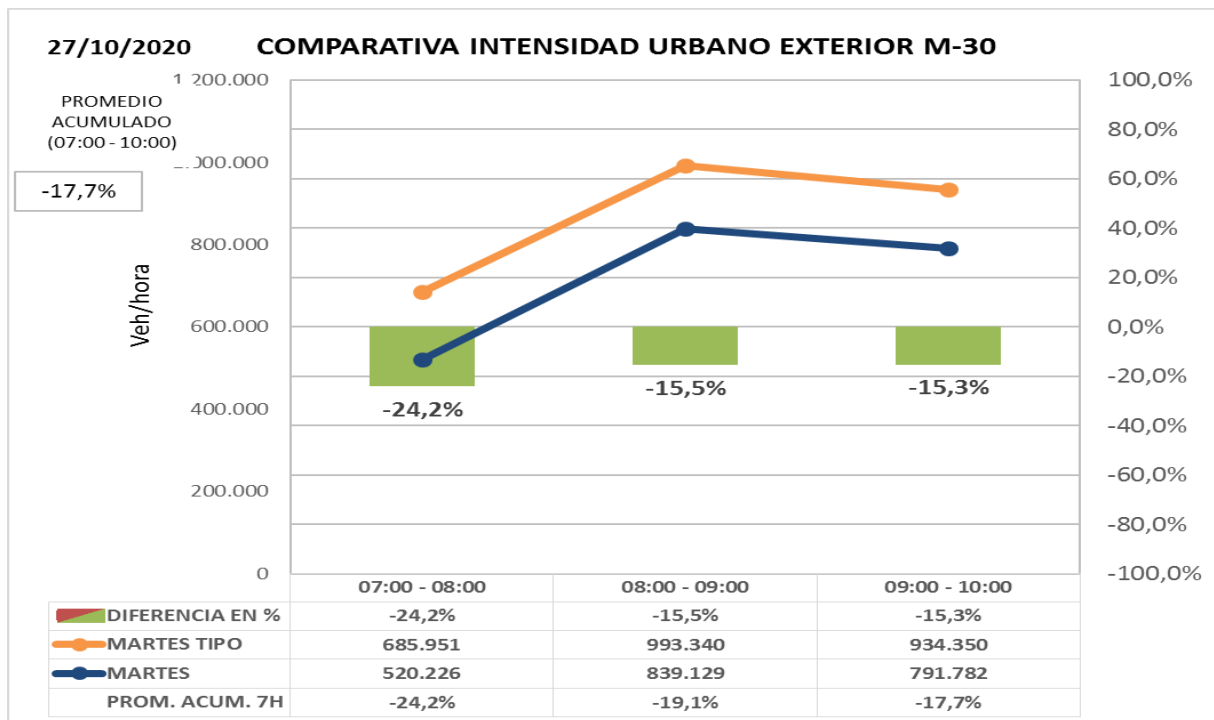
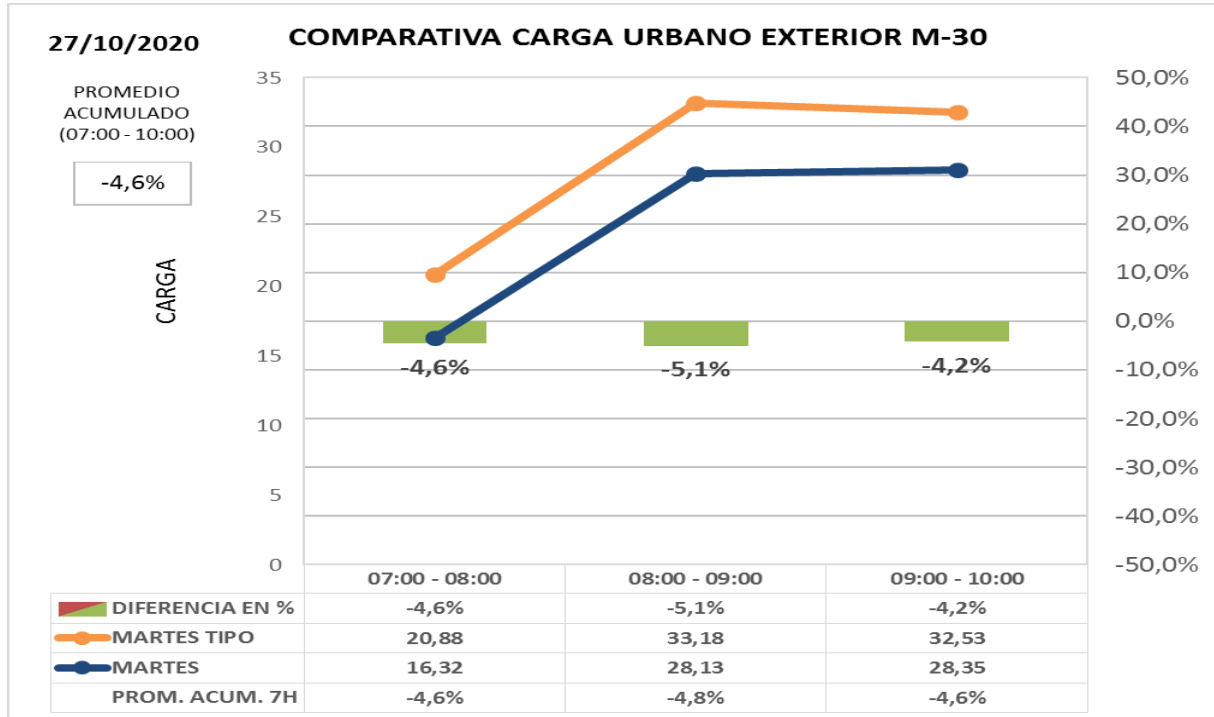



INFORME HORA PUNTA

Los datos de hora punta de la mañana en el día de hoy **comparado con el último día laborable similar:**

Carga -0,6%

Intensidad +0,1%

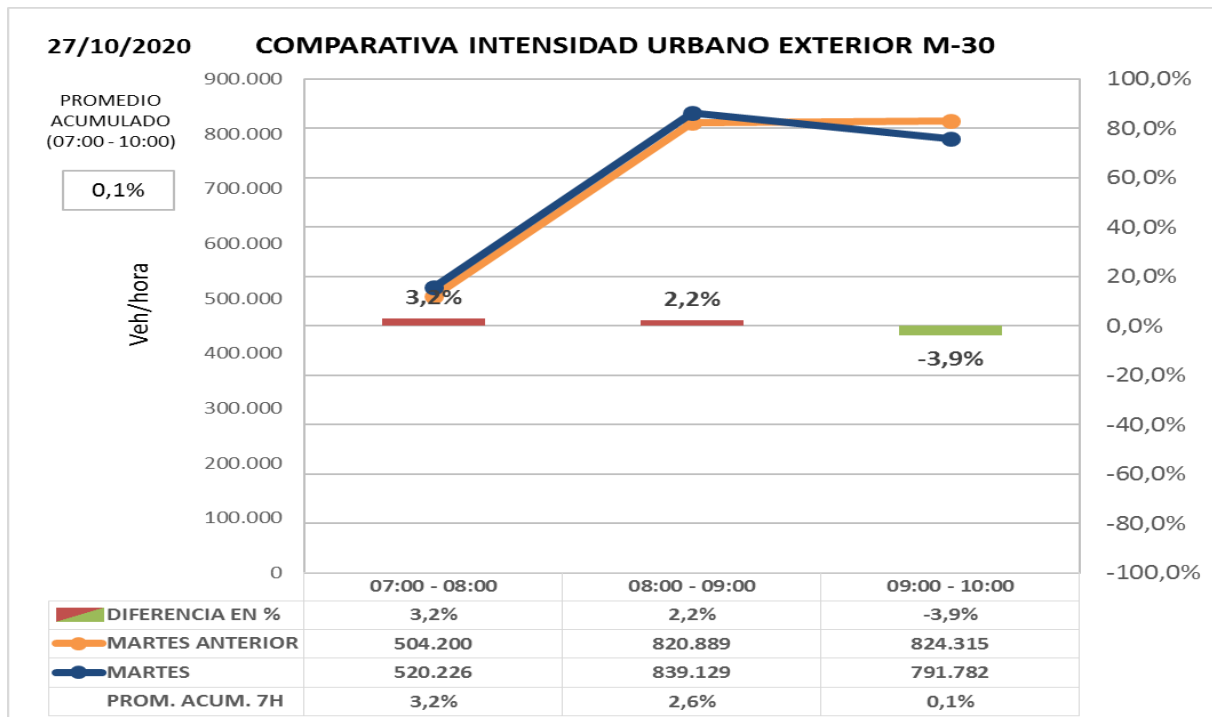
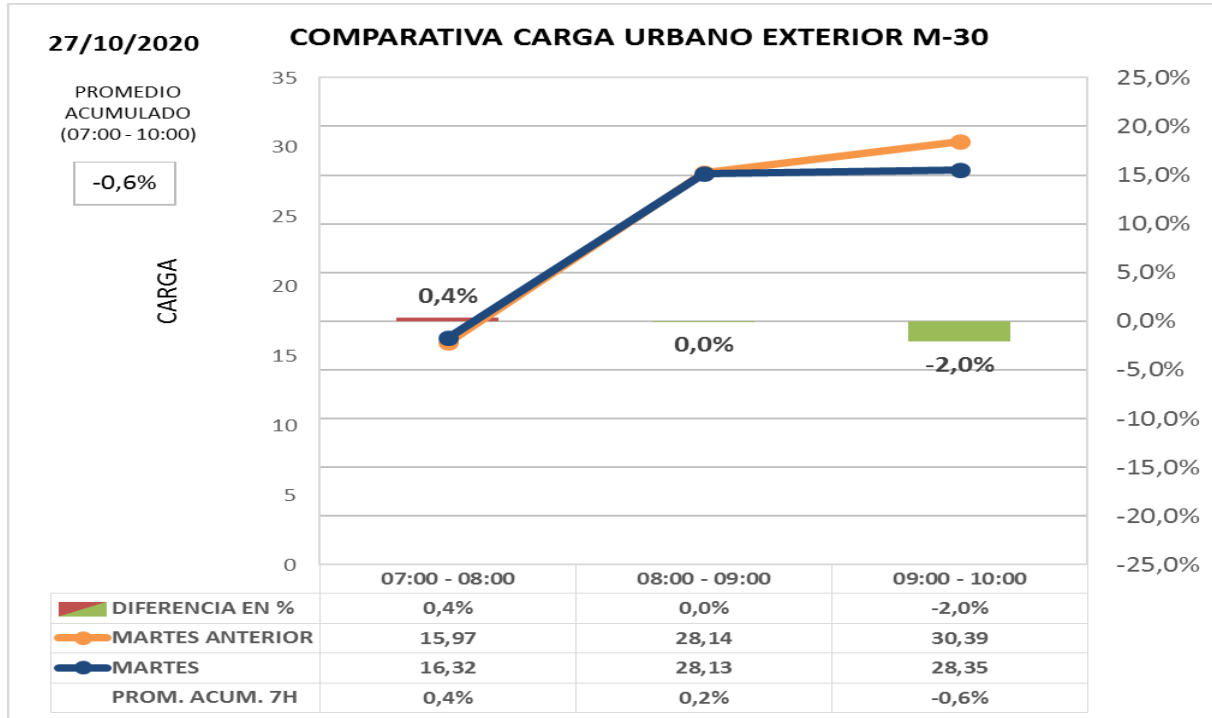

INFORME HORA PUNTA

OBRAS LARGA DURACIÓN

- **Pza. España. Túnel de Bailén** cortado en ambos sentidos.
- Obras de Metro de Madrid- **C/ Príncipe de Vergara con C/ Alcalá**: Reducción del número de carriles de circulación por sentido en ambas calles.
- **Contorno Calderón – Mahou**: Pso. Melancólicos, Pontones y pso. Imperial.
- Remodelación de **Estadio Santiago Bernabéu – corte lateral Pº Castellana** **reducción de carriles en Av. Concha Espina, C/ Padre Damián y C/ Rafael Salgado.**
- **Obras de Plaza de España**- Estrechamiento de la calzada.
- Corte túnel de paseo del Rey por obras de mejora.

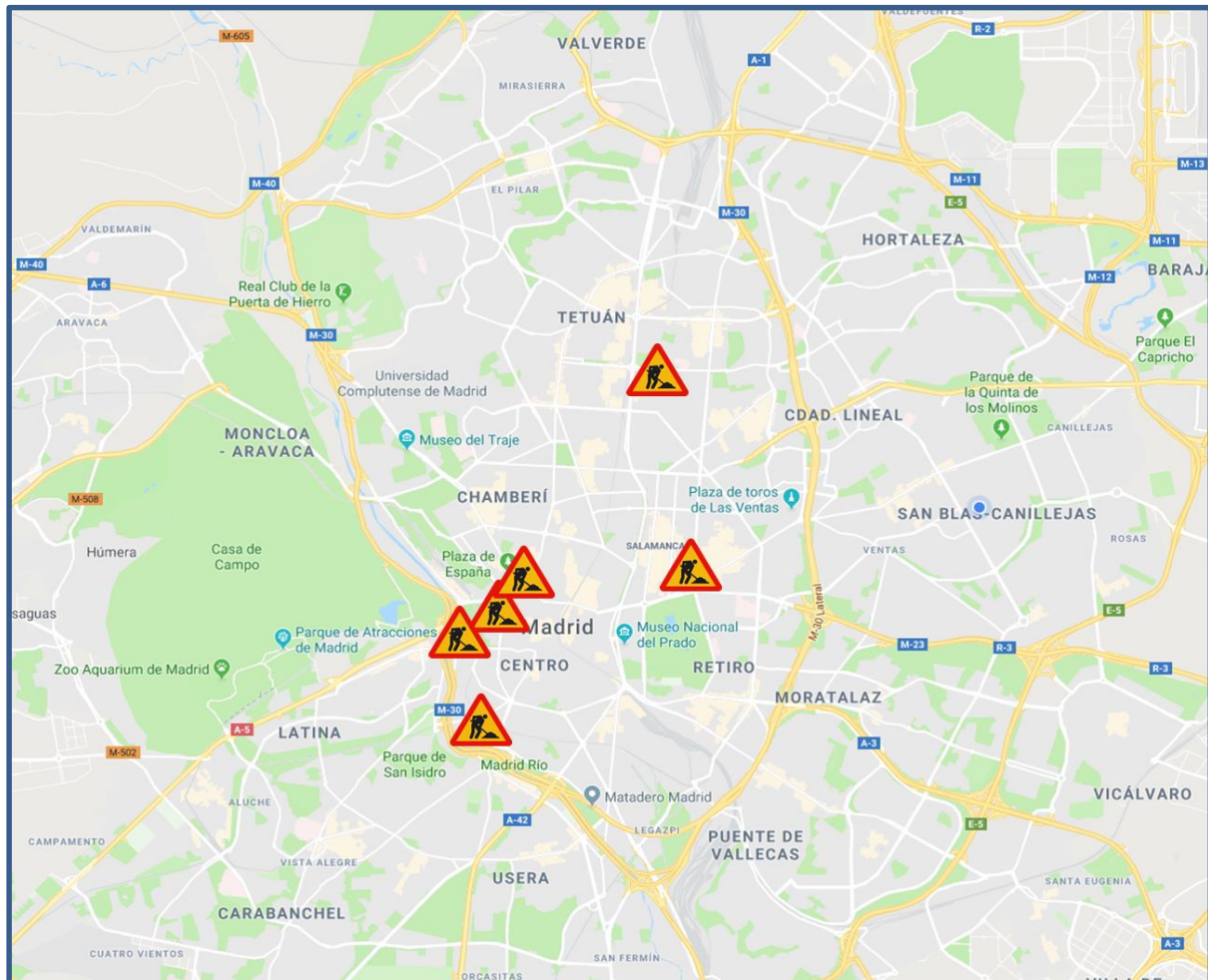



INFORME HORA PUNTA

INSTRUCCIONES

INCIDENCIAS:

Incidencias de especial trascendencia para el tráfico de la M-30 y ramales de acceso o entorno urbano.

DATOS HORA PUNTA:

Para la obtención del **día tipo** con el que se comparan los datos del día presente se obtiene el **promedio del mismo periodo del año anterior** para cada día de la semana.

- **M-30**
Intensidad agregada en vehículos/hora de 47 puntos de medida de entradas/salidas de M-30 comparada con un día tipo; se compara además cada día con día equivalente de la semana anterior.
- **URBANO**
 - Carga agregada media de las calles de la ciudad en las que existen puntos de medida comparada con mismo día de la semana anterior o día equivalente. La carga es un parámetro calculado que tiene en cuenta la intensidad de vehículos y la capacidad de la vía y por tanto permite valorar tanto intensidad de vehículos que pasan como la retención que soportan.
 - Intensidad agregada en vehículos/ hora de las calles de la ciudad en las que existen puntos de medida comparada con mismo día de la semana anterior o día equivalente

GRAFICAS:

En la gráfica se representa la **intensidad horaria del día actual** (color azul) y la **intensidad horaria del día de referencia** (en naranja), los valores se indican en la tabla inferior y se referencian en el eje de ordenadas izquierdo.

En la tabla inferior y referenciada al eje de ordenadas derecho, se representa con un gráfico de barras los valores de la **diferencia horaria (%)** entre los dos días considerados.

Finalmente, en la última fila de la tabla se indica el **promedio acumulado (%)**, que es la relación entre la suma de las intensidades desde las 00:00 horas del día actual respecto al mismo dato del día de referencia. Estos valores no se representan en la gráfica.