



## INFORME HORA PUNTA

---

JUEVES

26 DE MARZO DE 2020

CLIMA: SECO

---

### EVOLUCIÓN DEL TRÁFICO

Continúa sin notarse la hora punta como consecuencia de la restricción de movimientos por el **ESTADO DE ALARMA**. No se producen retenciones ni problemas circulatorios en ningún punto. Tampoco se produce ninguna incidencia que destacar.

En cuanto a los datos de intensidad se siguen registrado grandes descensos respecto a un día tipo.

### INCIDENCIAS

#### **M-30 y accesos**

- Sin incidencias de grave repercusión en el tráfico.

#### **URBANO**

- Sin incidencias de grave repercusión en el tráfico.



INFORME HORA PUNTA

PLANO INCIDENCIAS

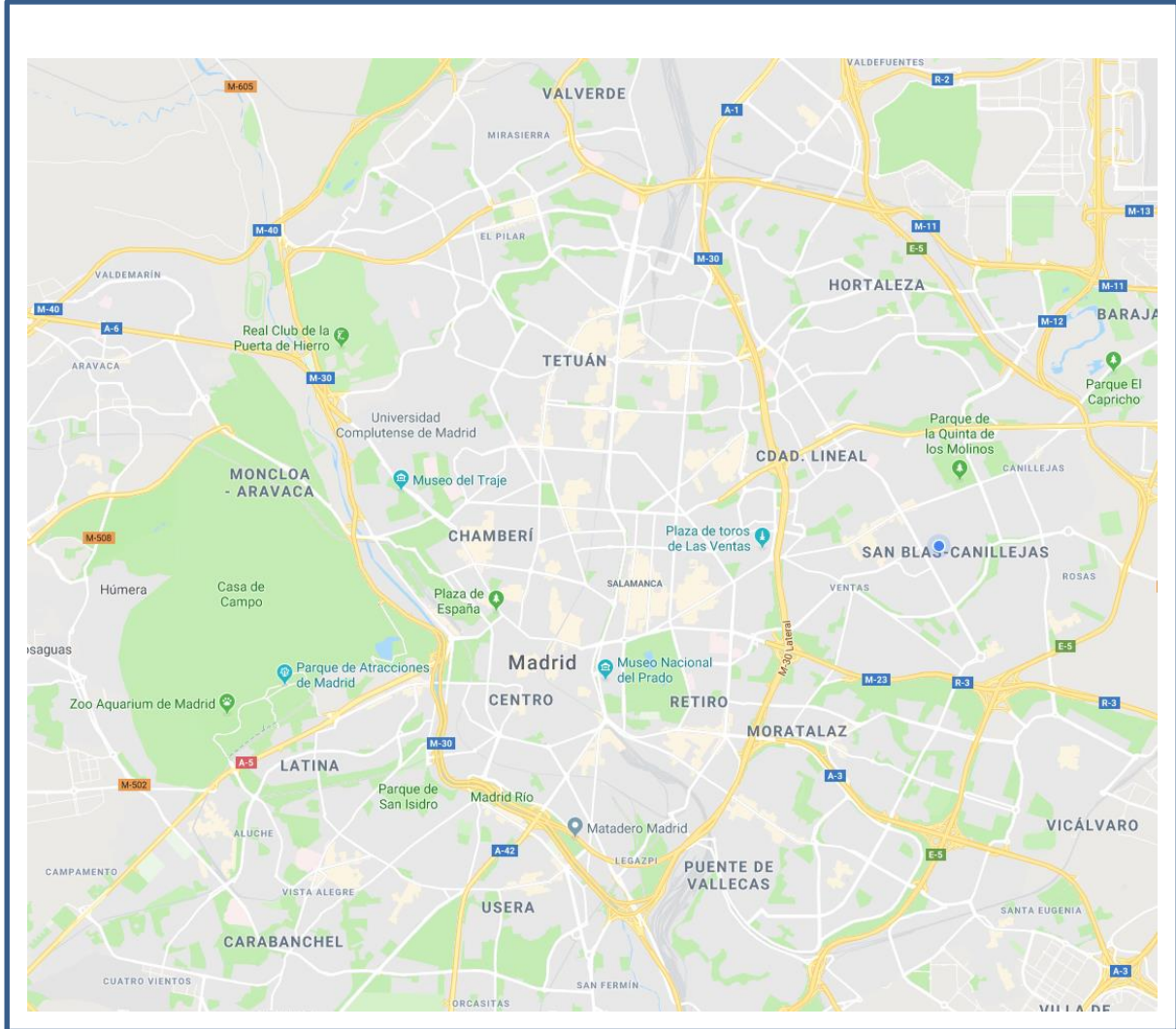



## INFORME HORA PUNTA

# DATOS M-30

La hora punta de hoy es inexistente, no se producen retenciones en ningún punto.

### Número de incidencias

INCIDENCIAS HORA PUNTA	HOY	DÍA TIPO	DIFERENCIA
VEHÍCULO AVERIADOS	2	5,88	-3,88
ACCIDENTES	0	8,63	-8,63
OBRAS	0	0,25	-0,25
TOTAL	2	14,76	-12,76

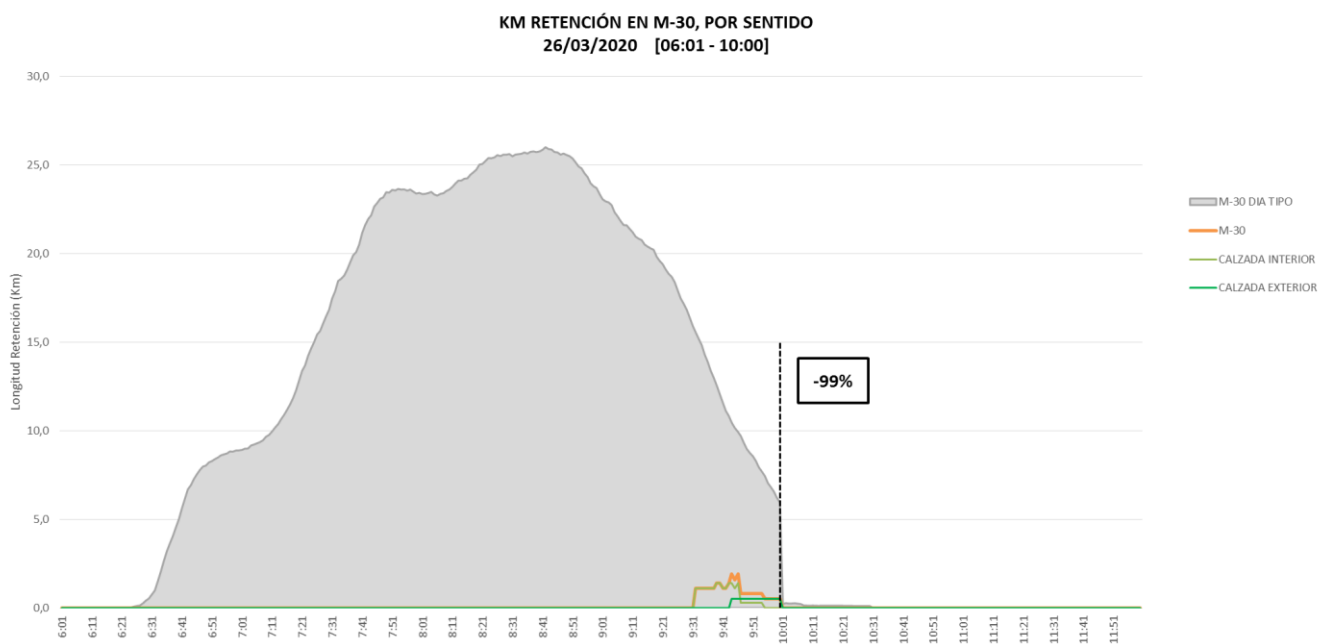

SEMÁFORO M-30 Y ACCESOS		
06:00 - 10:00		A LAS 10:00
% Var. Reten. / DTipo	Nº min NS4	Km de Retención
<b>-99%</b>	<b>6</b>	<b>0,5</b>
<b>VERDE</b>		
<p><b>Verde:</b> Tráfico normal (fluido o retenciones habituales e incidencias no significativas)  <b>Ámbar:</b> Tráfico con problemas circulatorios superiores a lo habitual o con incidencias significativas que afectan a un eje o área importante.  <b>Rojo:</b> Tráfico con excepcionales problemas circulatorios o incidencias muy graves que afectan a toda la vía y terminan afectando al tráfico urbano.</p>		



## INFORME HORA PUNTA

### Promedio de intensidad (de 6:00 a 10:00 horas)

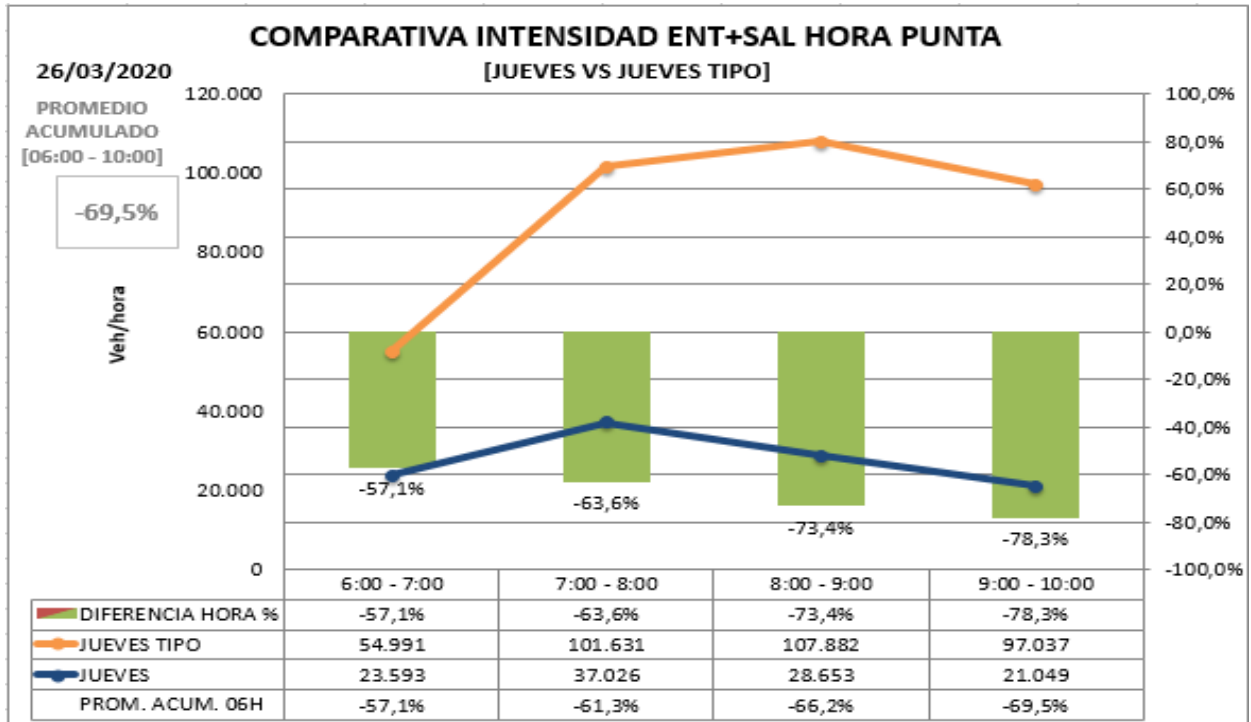

\*Se considera Día Tipo al promedio de los días del mismo periodo del año anterior.

Respecto día tipo (de 6 a 10:00h): -69,5%

Respecto día tipo (desde las 0:00h): -70,1 %



## INFORME HORA PUNTA ZONA URBANA INTERIOR M-30

Los datos de hora punta de la mañana en el día de hoy **comparado con día tipo del mismo periodo del año anterior:**

**Carga -22,4%**

**Intensidad -72,2%**

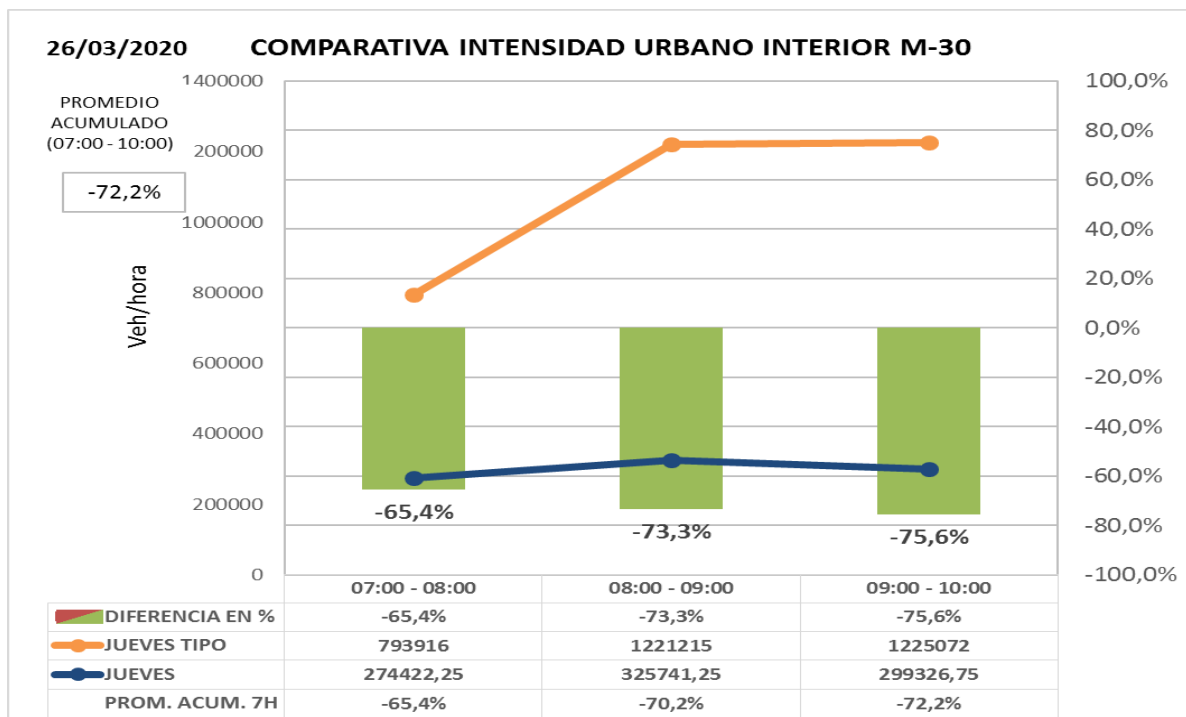
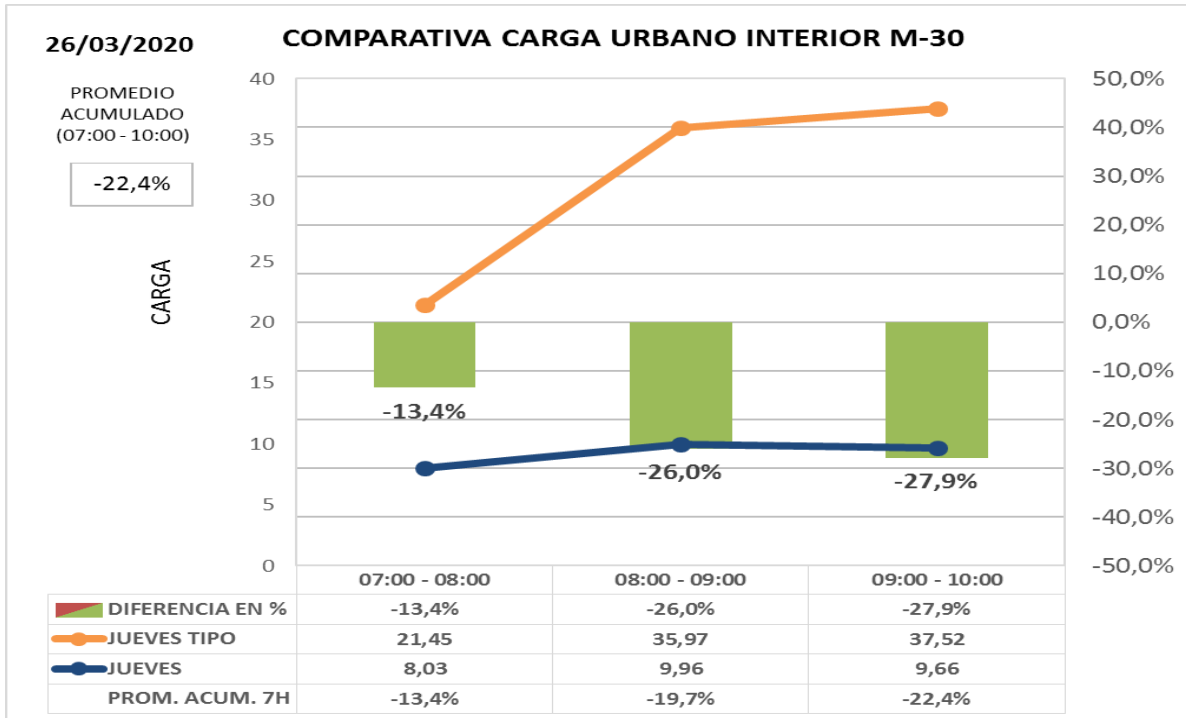



## INFORME HORA PUNTA ZONA URBANA EXTERIOR M-30

Los datos de hora punta de la mañana en el día de hoy **comparado con día tipo del mismo periodo del año anterior:**

**Carga -20,1%**

**Intensidad -70,8%**

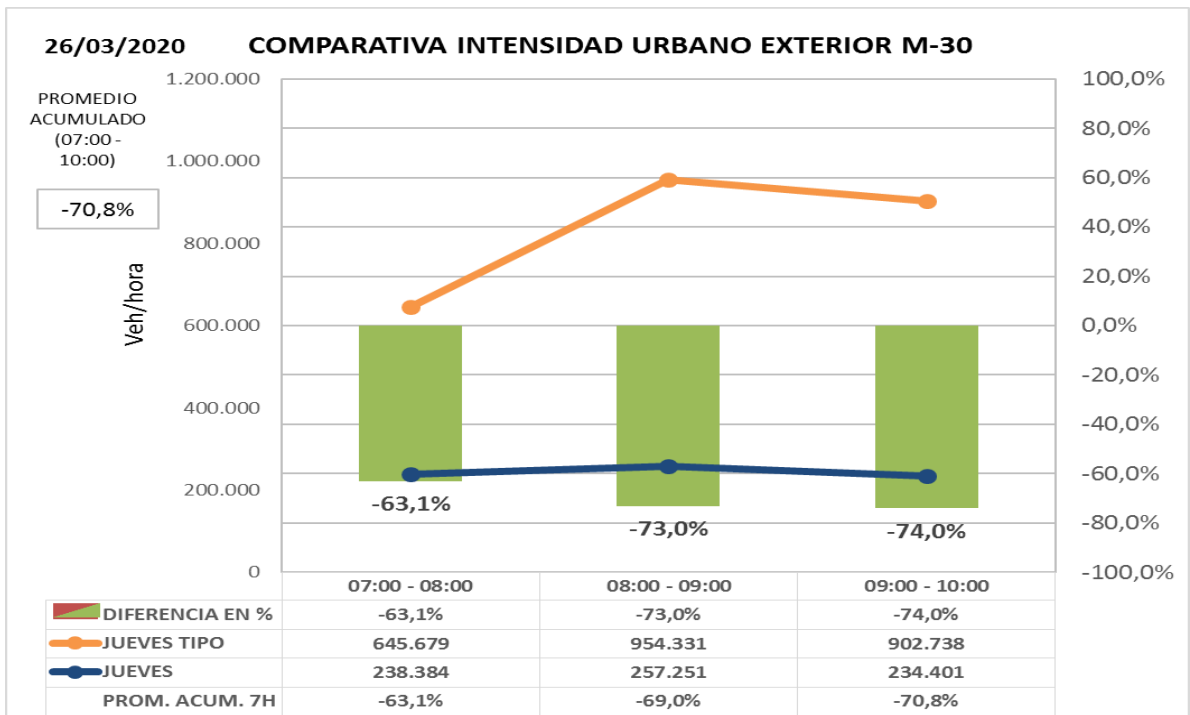
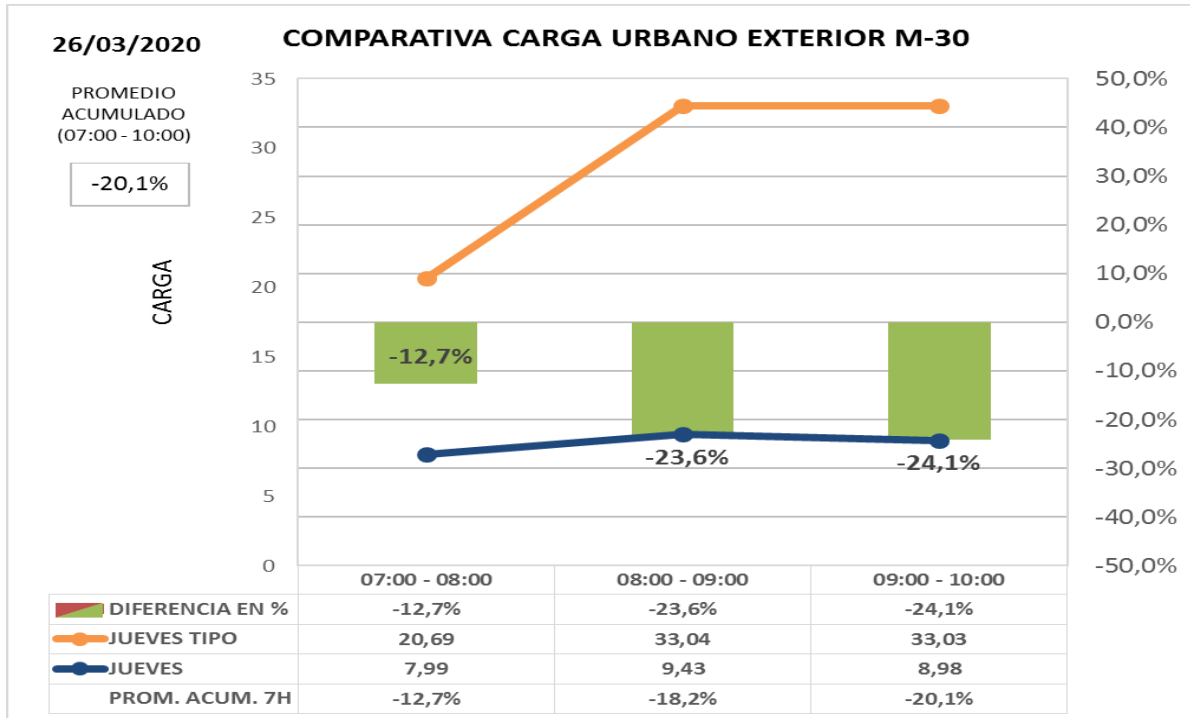



## INFORME HORA PUNTA

### OBRAS LARGA DURACIÓN

- **Pza. España. Túnel de Bailén** cortado en ambos sentidos.
- **Príncipe de Vergara con calle Alcalá.**
- **Contorno Calderón – Mahou:** Pso. Melancólicos, Pontones y pso. Imperial.
- **Enlace Ventisquero de la Condesa a M-40.** Cortado en sentido A-6.
- **Avda. de Concha Espina (remodelación Santiago Bernabéu).** Corte total desde la calle Padre Damián sentido Pº de la Castellana. Habilitado un carril del sentido contrario.
- **Princesa – Pza. España:** Corte permanente de carril izquierdo sentido Gran Vía, duración estimada 9 meses.
- **Elevado de Joaquín Costa.** Corte carril derecho sentido avda. América por trabajos en estructura.





## INFORME HORA PUNTA

### INSTRUCCIONES

#### INCIDENCIAS:

Incidencias de especial trascendencia para el tráfico de la M-30 y ramales de acceso o entorno urbano.

#### DATOS HORA PUNTA:

Para la obtención del **día tipo** con el que se comparan los datos del día presente se obtiene el **promedio del mismo periodo del año anterior** para cada día de la semana.

- **M-30**  
Intensidad agregada en vehículos/hora de 47 puntos de medida de entradas/salidas de M-30 comparada con un día tipo; se compara además cada día con día equivalente de la semana anterior.
- **URBANO**
  - Carga agregada media de las calles de la ciudad en las que existen puntos de medida comparada con mismo día de la semana anterior o día equivalente. La carga es un parámetro calculado que tiene en cuenta la intensidad de vehículos y la capacidad de la vía y por tanto permite valorar tanto intensidad de vehículos que pasan como la retención que soportan.
  - Intensidad agregada en vehículos/ hora de las calles de la ciudad en las que existen puntos de medida comparada con mismo día de la semana anterior o día equivalente

#### GRAFICAS:

En la gráfica se representa la **intensidad horaria del día actual** (color azul) y la **intensidad horaria del día de referencia** (en naranja), los valores se indican en la tabla inferior y se referencian en el eje de ordenadas izquierdo.

En la tabla inferior y referenciado al eje de ordenadas derecho, se representa con un gráfico de barras los valores de la **diferencia horaria (%)** entre los dos días considerados.

Finalmente, en la última fila de la tabla se indica el **promedio acumulado (%)**, que es la relación entre la suma de las intensidades desde las 00:00 horas del día actual respecto al mismo dato del día de referencia. Estos valores no se representan en la gráfica.