



INFORME HORA PUNTA

JUEVES

12 DE MARZO DE 2020

CLIMA: SECO

EVOLUCIÓN DEL TRÁFICO

Segundo día no lectivo y en que el tráfico se ve afectado por las medidas tomadas contra la expansión del Coronavirus. Al igual que ayer los problemas circulatorios durante la hora punta han sido muy leves o inexistentes, especialmente en el entorno urbano. En M-30 en general tampoco se ha parecido a un día normal, aunque en este caso se ha producido una incidencia que ha afectado a ambas calzadas del arco Este. Un accidente a las 6:28 con corte de varios carriles de la calzada interior en la zona de puente de Ventas ha retenido el sentido sur hasta la zona de Costa Rica. El contrario, sentido norte hacia la A-1, ha sufrido igualmente retenciones hasta la zona de puente de Vallecas como consecuencia del "efecto mirón".

Los datos de intensidad desprenden que seguimos con un descenso muy elevado en sus valores tanto en M-30 como en los viales urbanos, descenso superior al de ayer, pudiéndose comparar con datos de un periodo vacacional. A pesar de la incidencia anteriormente mencionada los kilómetros de retención en M-30 siguen siendo muy inferiores a los de cualquier día laborable.

INCIDENCIAS

M-30 y accesos

- **6:28 hasta las 8:52** - Accidente en calzada interior central, Km. 5,6 en la zona de Puente de Ventas, cortando carril izquierdo, derecho y transfer de vía de servicio a vía central. Quedando la circulación limitada a un carril. A las **8:06** se abre el carril derecho. Es necesaria la intervención de bomberos además de la del SAMUR.

URBANO

- Sin incidencias de grave repercusión en el tráfico.



INFORME HORA PUNTA

PLANO INCIDENCIAS

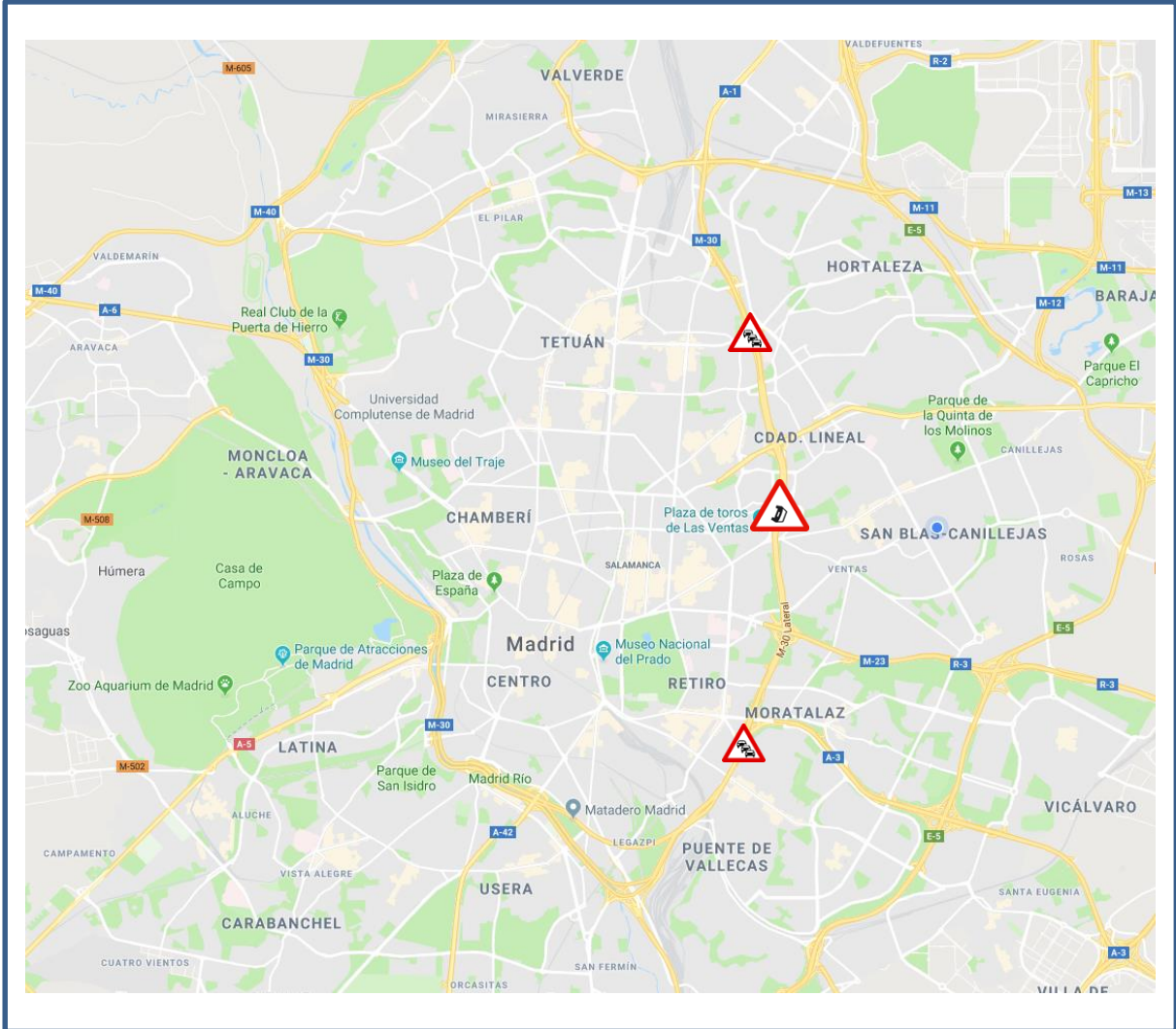



INFORME HORA PUNTA

DATOS M-30

Las retenciones de la hora punta se concentra en el arco Este entre Puente de Vallecas y Puente de ventas finalizando a las 08:00h.

Número de incidencias

INCIDENCIAS HORA PUNTA	HOY	DIA TIPO	DIFERENCIA
VEHÍCULO AVERIADOS	5	5,88	-0,88
ACCIDENTES	1	8,63	-7,63
OBRAS	0	0,25	-0,25
TOTAL	6	14,76	-8,76

KM de retenciones (de 6:00 a 10:00 horas)

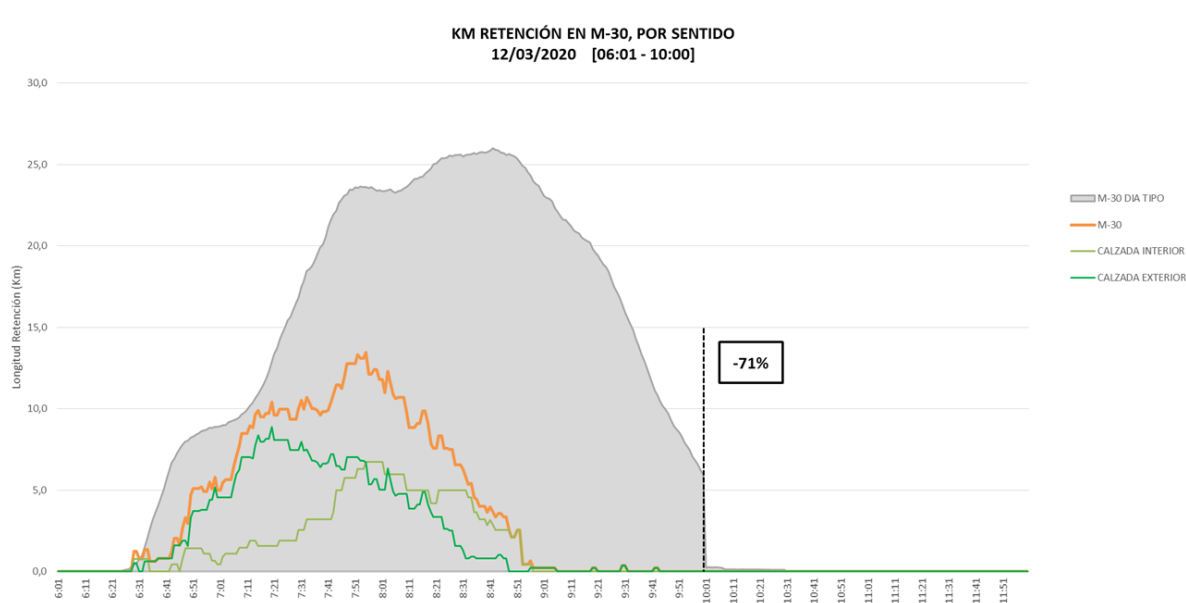

SEMÁFORO M-30 Y ACCESOS		
06:00 - 10:00		A LAS 10:00
% Var. Reten. / DTipo	Nº min NS4	Km de Retención
-71%	36	0
VERDE		
<p>Verde: Tráfico normal (fluido o retenciones habituales e incidencias no significativas)</p> <p>Ámbar: Tráfico con problemas circulatorios superiores a lo habitual o con incidencias significativas que afectan a un eje o área importante.</p> <p>Rojo: Tráfico con excepcionales problemas circulatorios o incidencias muy graves que afectan a toda la vía y terminan afectando al tráfico urbano.</p>		



INFORME HORA PUNTA

Promedio de intensidad (de 6:00 a 10:00 horas)

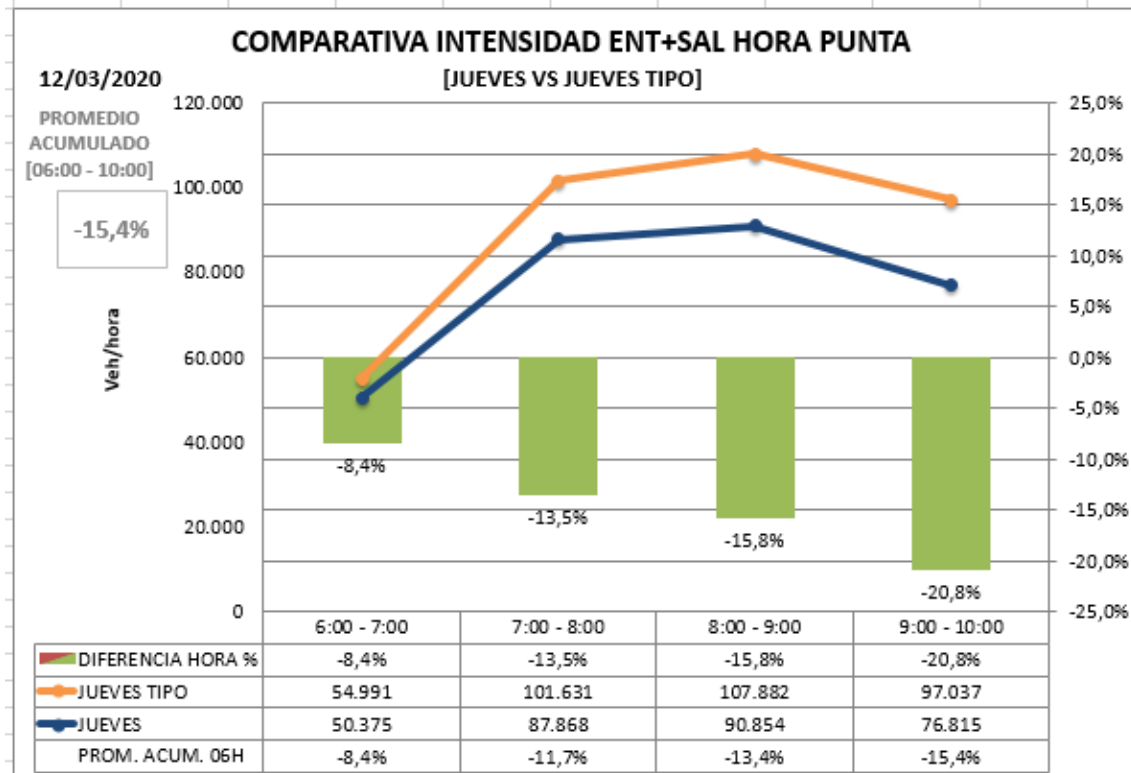

*Se considera Día Tipo al promedio de los días del mismo periodo del año anterior.

Respecto día tipo (de 6 a 10:00h): -15,4%
Respecto día tipo (desde las 0:00h): -15,8%



INFORME HORA PUNTA

ZONA URBANA INTERIOR M-30

Los datos de hora punta de la mañana en el día de hoy **comparado con día tipo del mismo periodo del año anterior:**

Carga -5,0%

Intensidad -16,2%

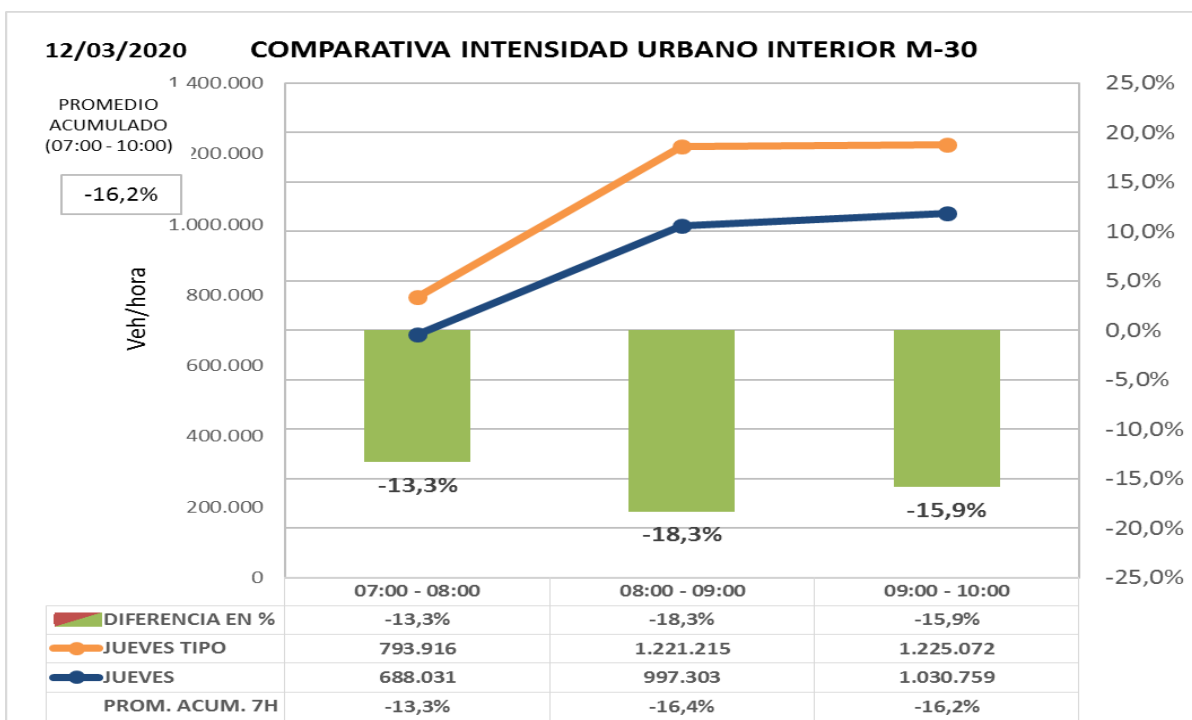
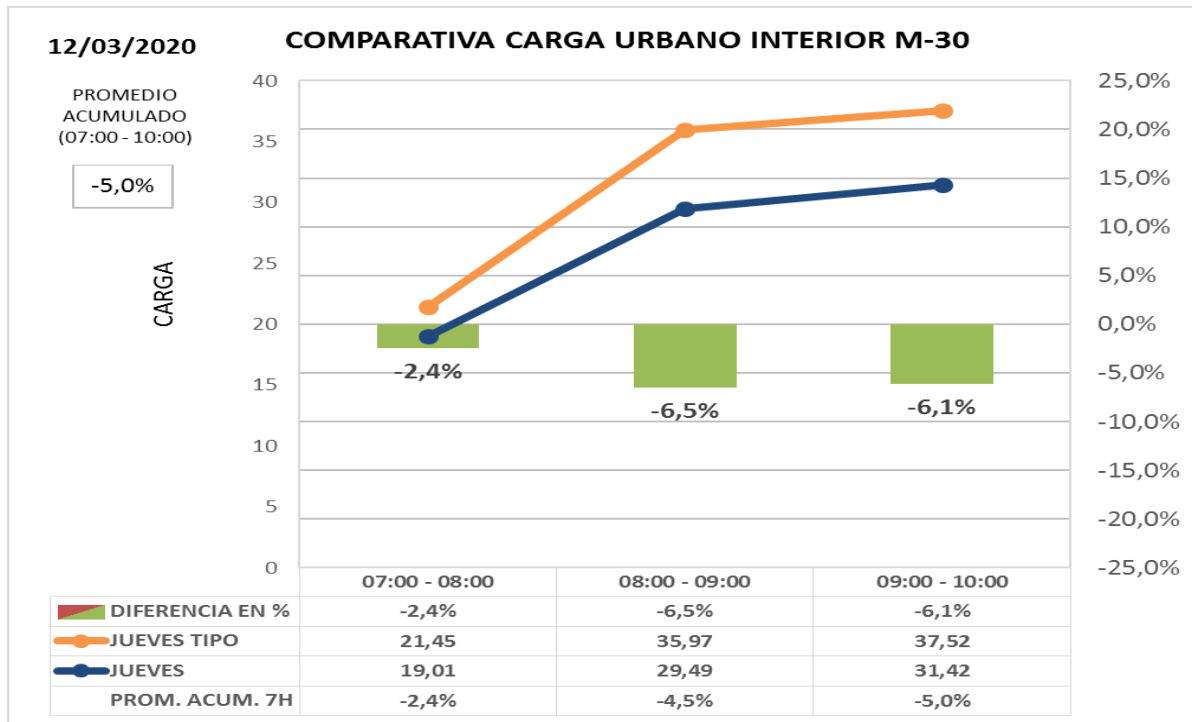



INFORME HORA PUNTA

ZONA URBANA EXTERIOR M-30

Los datos de hora punta de la mañana en el día de hoy **comparado con día tipo del mismo periodo del año anterior:**

Carga -8,1%

Intensidad -26,3%

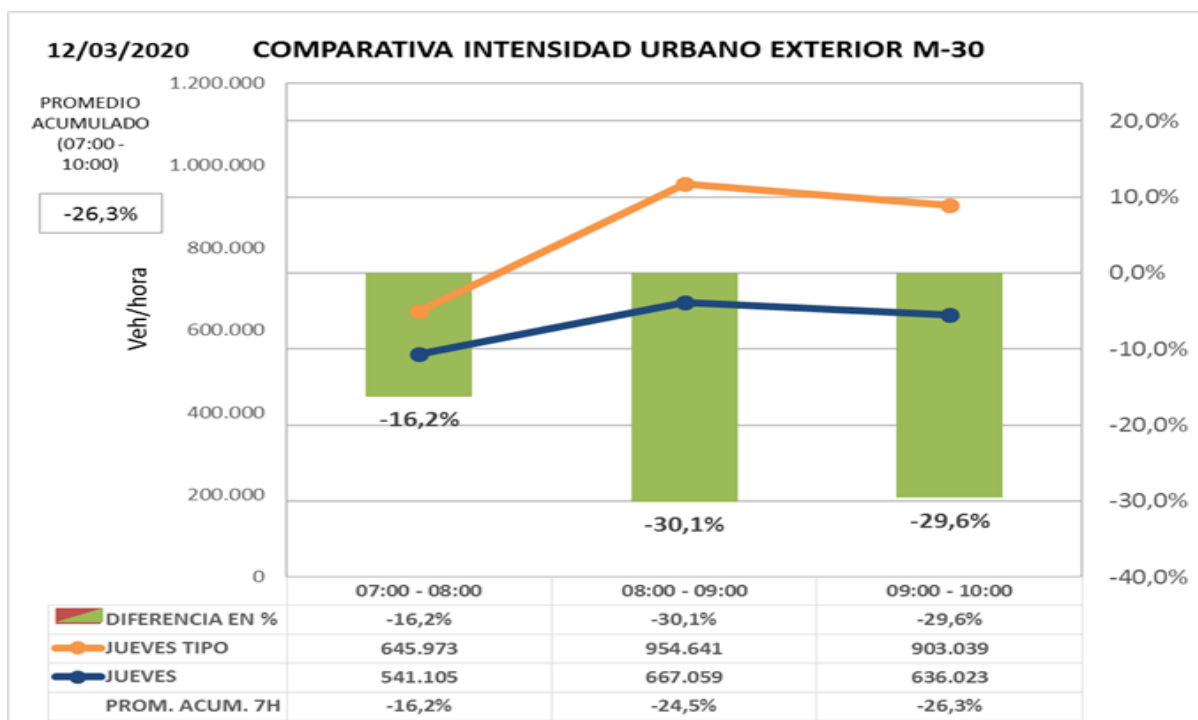
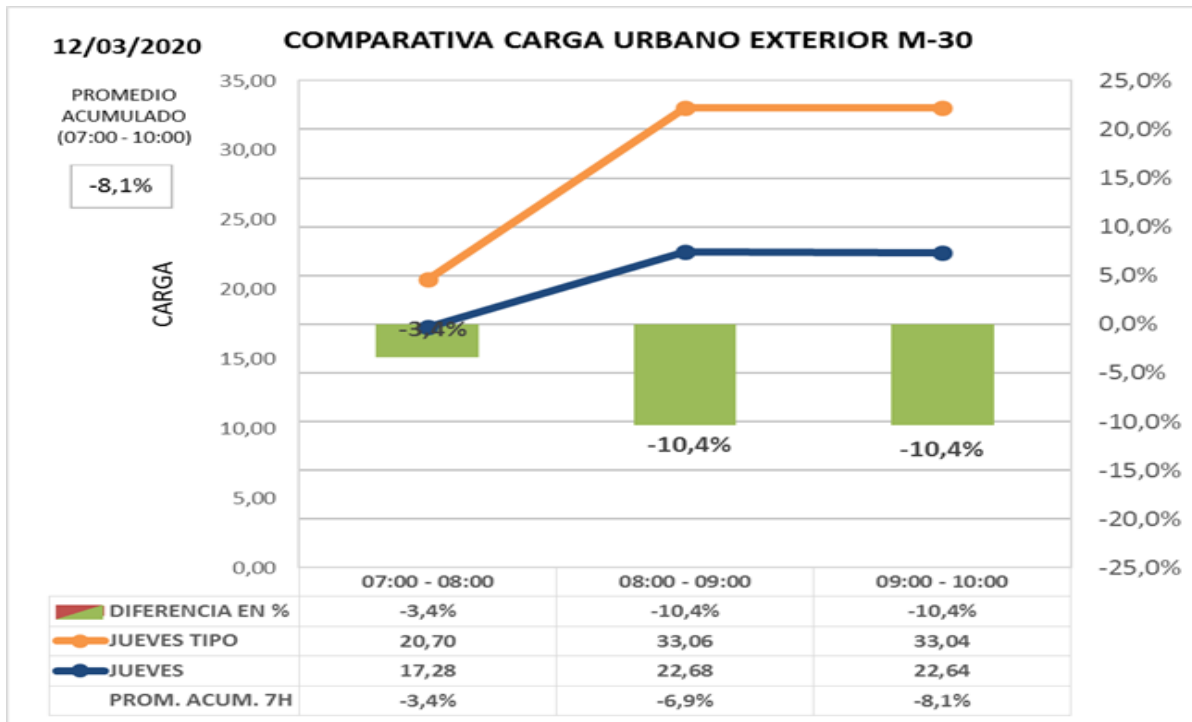

INFORME HORA PUNTA

OBRAS LARGA DURACIÓN

- **Pza. España. Túnel de Bailén** cortado en ambos sentidos.
- **Príncipe de Vergara con calle Alcalá.**
- **Contorno Calderón – Mahou:** Pso. Melancólicos, Pontones y pso. Imperial.
- **Enlace Ventisquero de la Condesa a M-40.** Cortado en sentido A-6.
- **Avda. de Concha Espina (remodelación Santiago Bernabéu).** Corte total desde la calle Padre Damián sentido Pº de la Castellana. Habilitado un carril del sentido contrario.
- **Princesa – Pza. España:** Corte permanente de carril izquierdo sentido Gran Vía, duración estimada 9 meses.
- **Elevado de Joaquín Costa.** Corte carril derecho sentido avda. América por trabajos en estructura.





INFORME HORA PUNTA

INSTRUCCIONES

INCIDENCIAS:

Incidencias de especial trascendencia para el tráfico de la M-30 y ramales de acceso o entorno urbano.

DATOS HORA PUNTA:

Para la obtención del **día tipo** con el que se comparan los datos del día presente se obtiene el **promedio del mismo periodo del año anterior** para cada día de la semana.

- **M-30**
Intensidad agregada en vehículos/hora de 47 puntos de medida de entradas/salidas de M-30 comparada con un día tipo; se compara además cada día con día equivalente de la semana anterior.
- **URBANO**
 - Carga agregada media de las calles de la ciudad en las que existen puntos de medida comparada con mismo día de la semana anterior o día equivalente. La carga es un parámetro calculado que tiene en cuenta la intensidad de vehículos y la capacidad de la vía y por tanto permite valorar tanto intensidad de vehículos que pasan como la retención que soportan.
 - Intensidad agregada en vehículos/ hora de las calles de la ciudad en las que existen puntos de medida comparada con mismo día de la semana anterior o día equivalente

GRAFICAS:

En la gráfica se representa la **intensidad horaria del día actual** (color azul) y la **intensidad horaria del día de referencia** (en naranja), los valores se indican en la tabla inferior y se referencian en el eje de ordenadas izquierdo.

En la tabla inferior y referenciado al eje de ordenadas derecho, se representa con un gráfico de barras los valores de la **diferencia horaria (%)** entre los dos días considerados.

Finalmente, en la última fila de la tabla se indica el **promedio acumulado (%)**, que es la relación entre la suma de las intensidades desde las 00:00 horas del día actual respecto al mismo dato del día de referencia. Estos valores no se representan en la gráfica.