



INFORME HORA PUNTA

08 DE ENERO DE 2020

CLIMA: SECO

EVOLUCIÓN DEL TRÁFICO

Primera hora punta tras las vacaciones de Navidad por lo que se regresa al tráfico y las congestiones circulatorias habituales, aunque todavía se ha percibido un nivel levemente inferior como reflejan los datos. No se producen incidencias especialmente significativas.

INCIDENCIAS

M-30 y accesos

- **6:52 – 7:16h**: Vehículo averiado en calzada exterior central, km. 31,4 en la zona del nudo Norte, cortando carril derecho. Genera retención en accesos desde avda. de la Ilustración y desde M-607.

URBANO

- **9:46 - continúa**: Vehículo averiado en avda. de Andalucía con avda. de los Poblados en sentido M-30, cortando dos carriles izquierdos.
- **10:45 - continúa**: Intervención de bomberos por incendio de autobús de EMT en la calle Alcalá 33 sentido pta. del Sol. Se realiza corte desde Gran Vía y desde Prado e independencia hacia Alcalá.



INFORME HORA PUNTA

DATOS M-30

Las retenciones de la hora punta en el arco oeste finalizan a las 09:50h y en el arco este a las 09:30h.

Número de incidencias

| INCIDENCIAS HORA PUNTA | HOY | DIA TIPO | DIFERENCIA |
|------------------------|-----|----------|------------|
| VEHÍCULO AVERIADOS | 3 | 5,88 | -2,88 |
| ACCIDENTES | 3 | 8,63 | -5,63 |
| OBRAS | 0 | 0,25 | -0,25 |
| TOTAL | 6 | 14,76 | -8,76 |

KM de retenciones (de 6:00 a 10:00 horas)

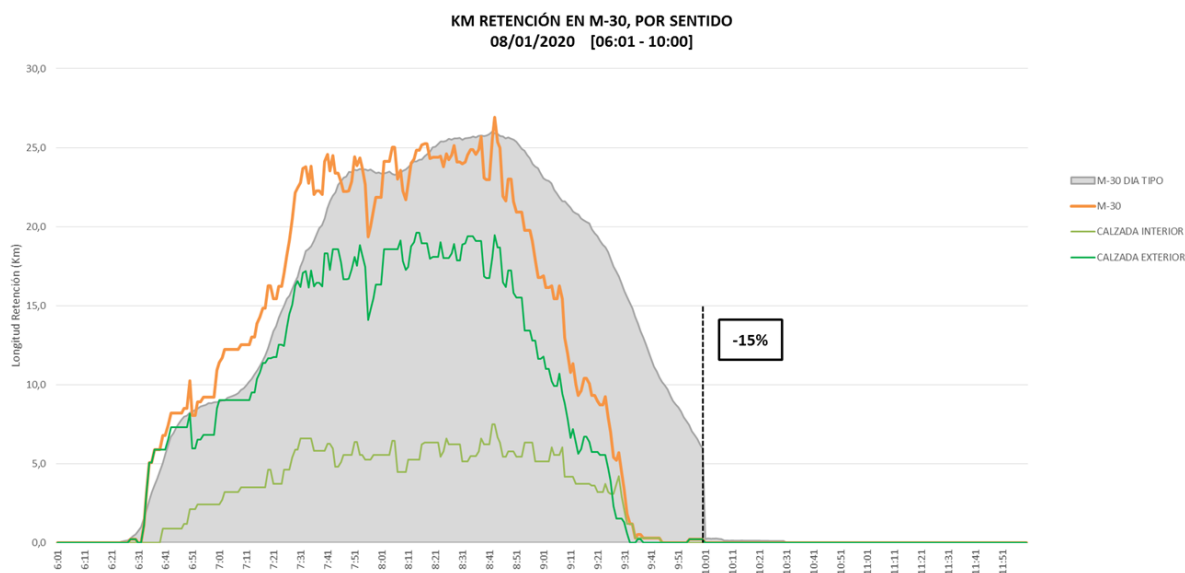

| SEMÁFORO M-30 Y ACCESOS | | |
|---|------------|-----------------|
| 06:00 - 10:00 | | A LAS 10:00 |
| % Var. Reten. / DTipo | Nº min NS4 | Km de Retención |
| -15% | 135 | 0,2 |
| VERDE | | |
| <p>Verde: Tráfico normal (fluido o retenciones habituales e incidencias no significativas)</p> <p>Ámbar: Tráfico con problemas circulatorios superiores a lo habitual o con incidencias significativas que afectan a un eje o área importante.</p> <p>Rojo: Tráfico con excepcionales problemas circulatorios o incidencias muy graves que afectan a toda la vía y terminan afectando al tráfico urbano.</p> | | |



INFORME HORA PUNTA

Promedio de intensidad (de 6:00 a 10:00 horas)

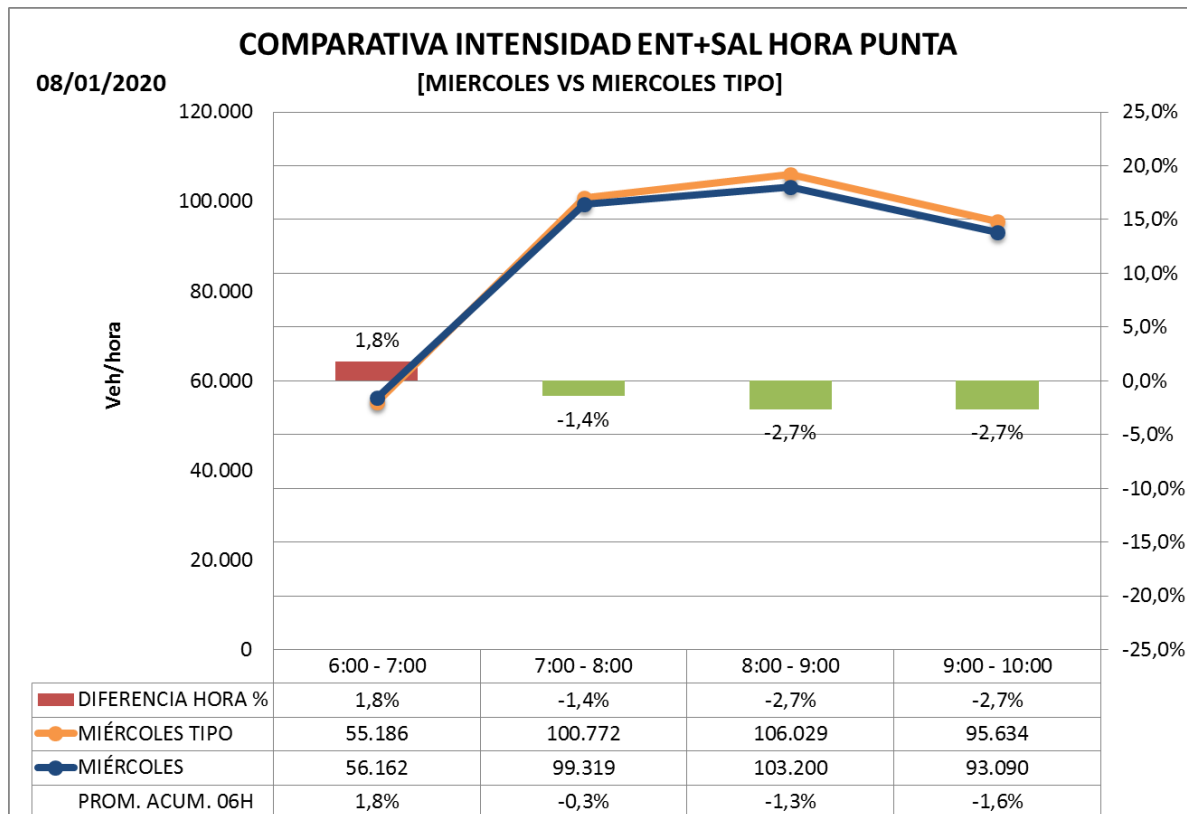

*Se considera Día Tipo al promedio de los días de **enero a junio de 2019**.

Respecto día tipo (de 6 a 10:00h): -1,6%
Respecto día tipo (desde las 0:00h): -2,8%



INFORME HORA PUNTA

ZONA URBANA INTERIOR M-30

Los datos de hora punta de la mañana en el día de hoy **comparado con día tipo promedio de enero a junio 2020:**

Carga -1,1%

Intensidad -3,4%

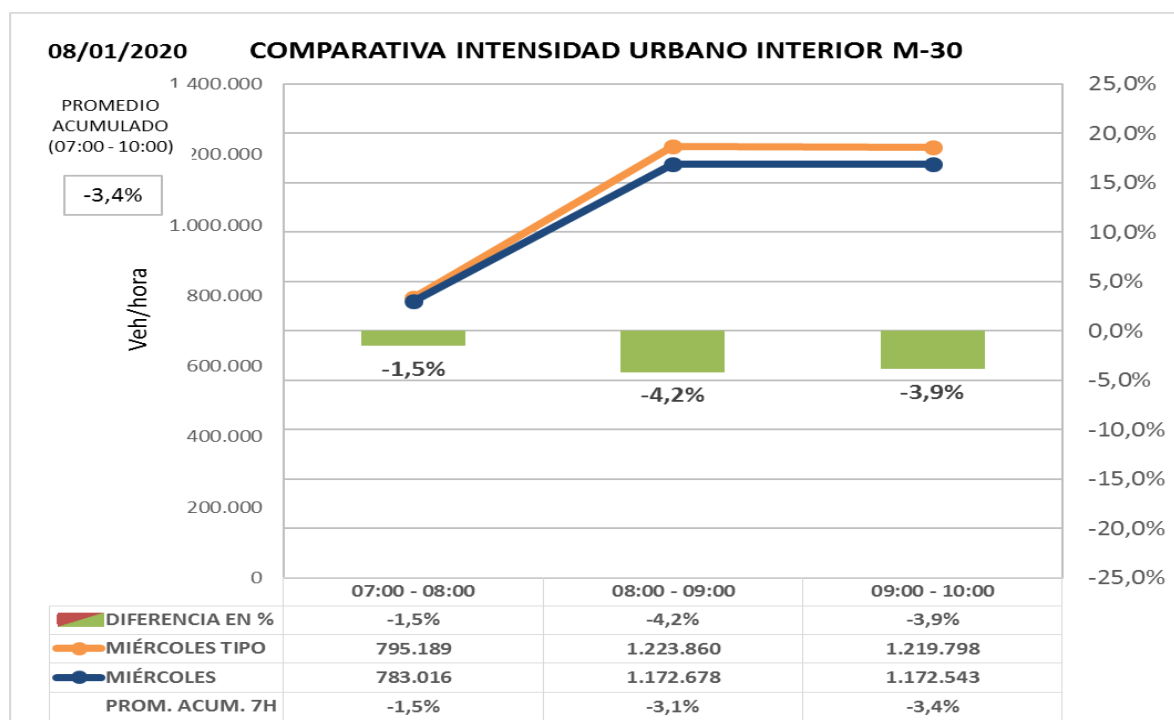
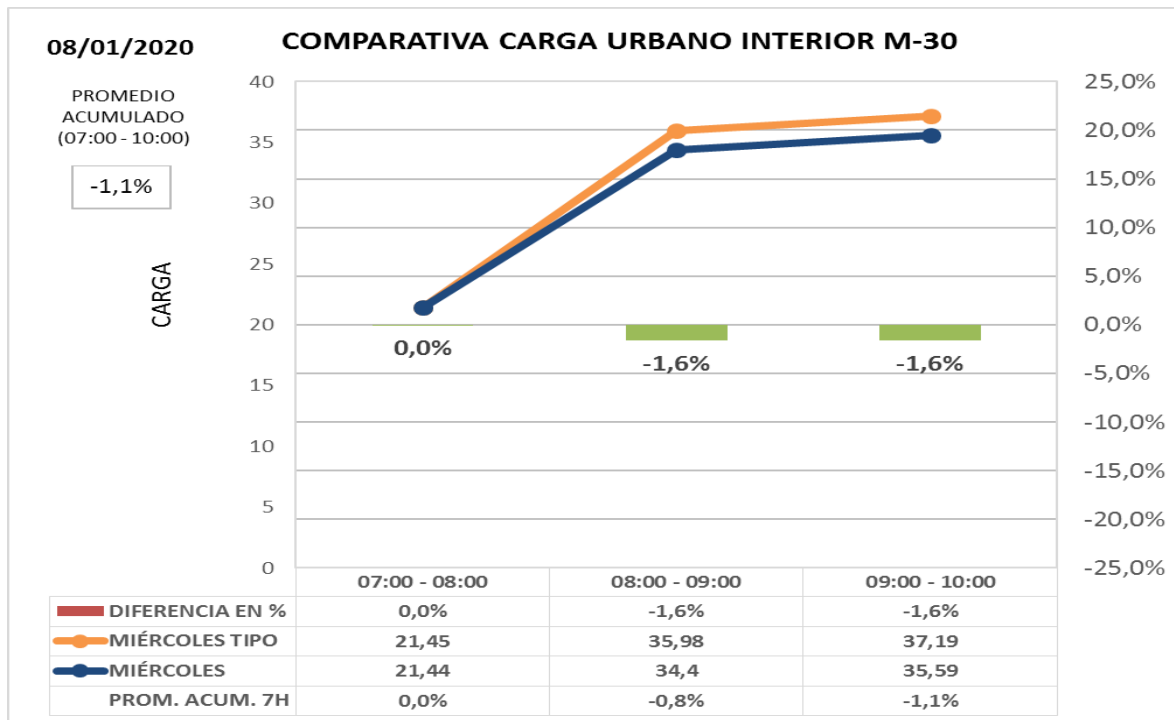



INFORME HORA PUNTA

ZONA URBANA EXTERIOR M-30

Los datos de hora punta de la mañana en el día de hoy **comparado con día tipo promedio de enero a junio 2020:**

Carga -1,0%

Intensidad -2,7%

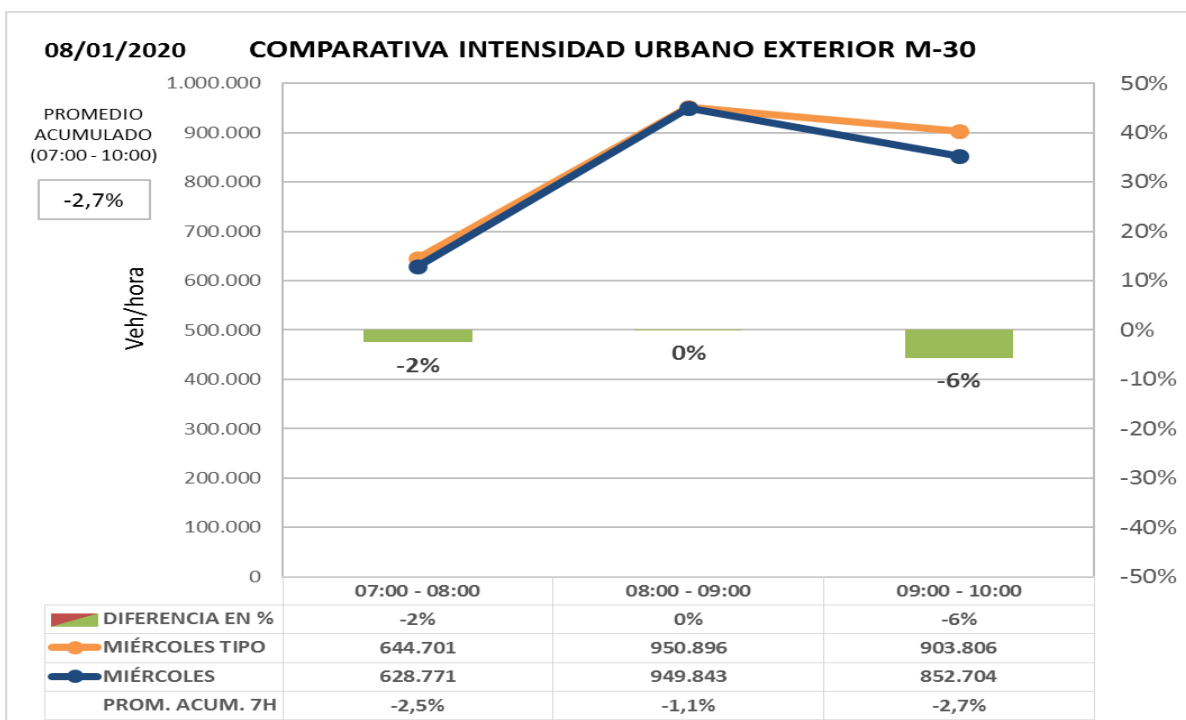
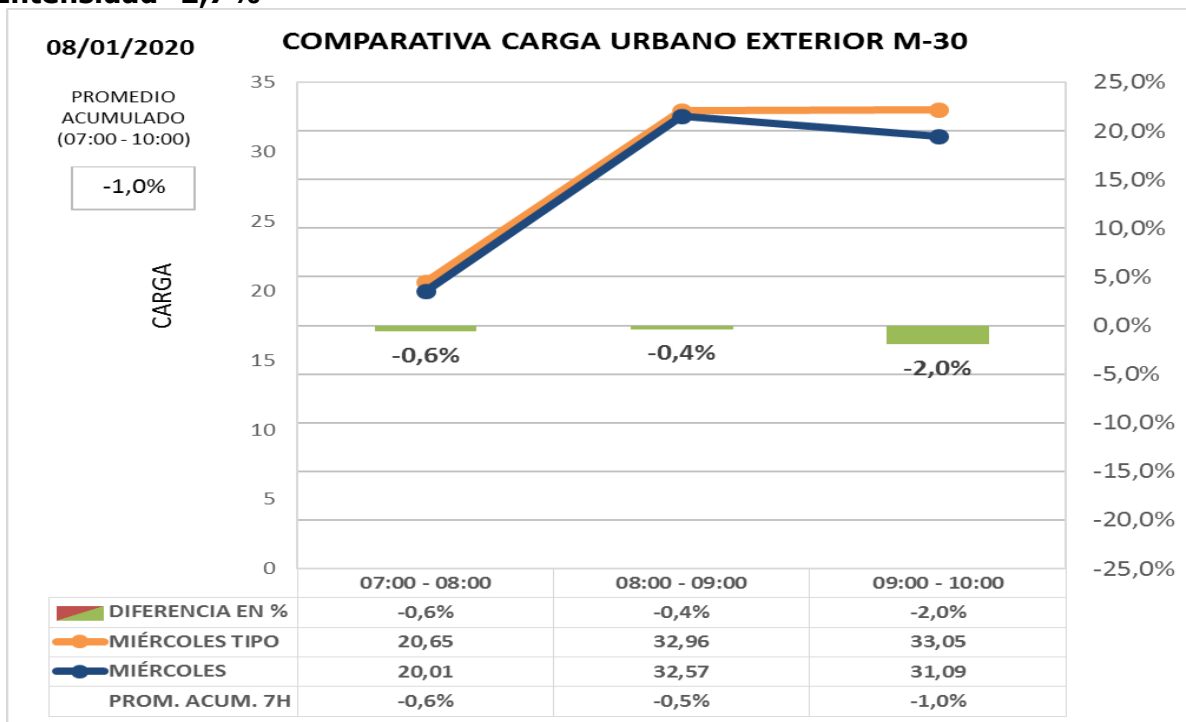

INFORME HORA PUNTA

OBRAS LARGA DURACIÓN

- **Pza. España. Túnel de Bailén** cortado en ambos sentidos.
- **Príncipe de Vergara con calle Alcalá.**
- **Contorno Calderón – Mahou:** Pso. Melancólicos, Pontones y pso. Imperial.
- **Enlace Ventisquero de la Condesa a M-40.** Cortado en sentido A-6.
- **Avda. de Concha Espina (remodelación Santiago Bernabéu).** Corte total desde la calle Padre Damián sentido Pº de la Castellana. Habilitado un carril del sentido contrario.

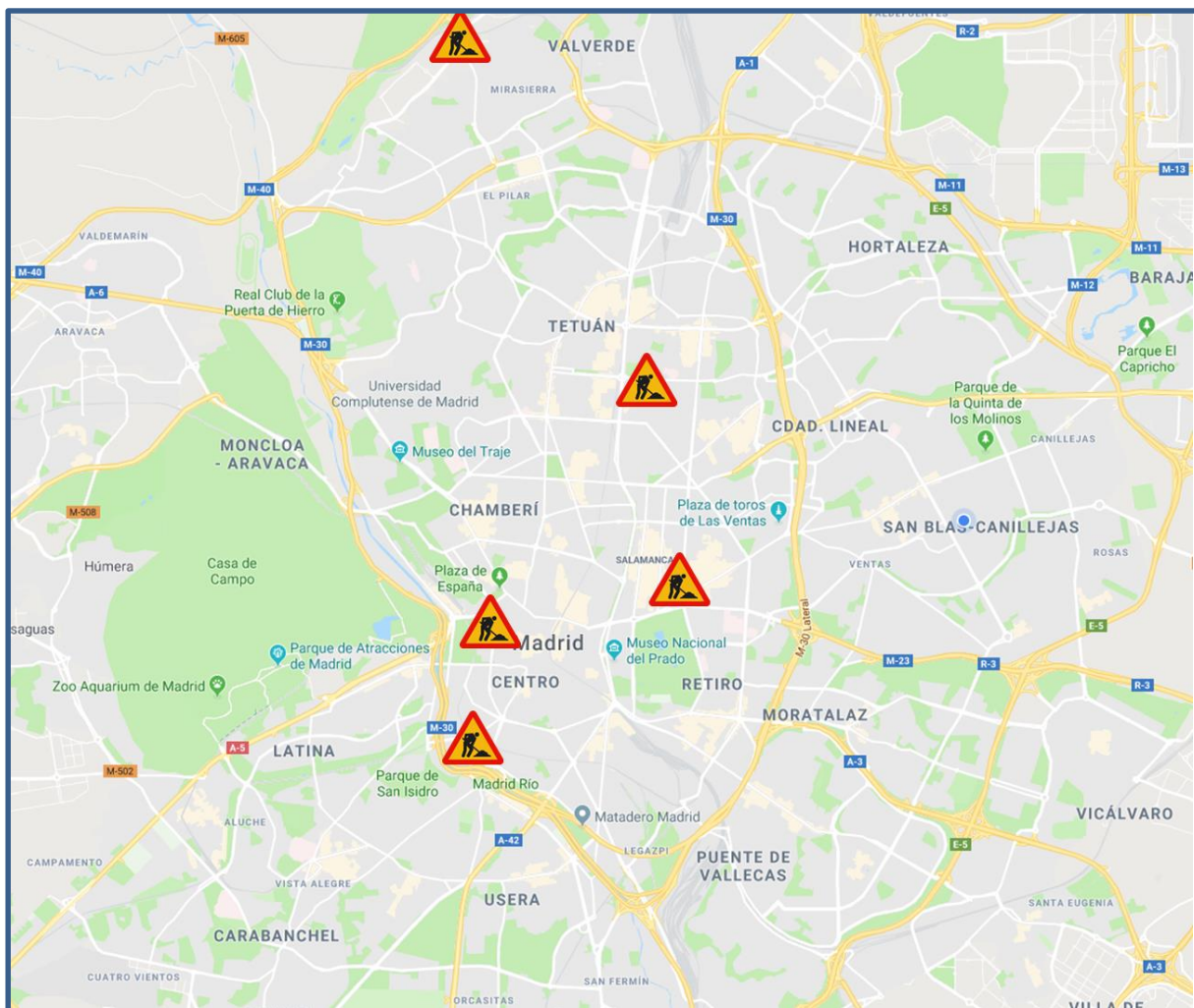



INFORME HORA PUNTA

INSTRUCCIONES

INCIDENCIAS:

Incidencias de especial trascendencia para el tráfico de la M-30 y ramales de acceso o entorno urbano.

DATOS HORA PUNTA:

Para la obtención del **día tipo** con el que se comparan los datos del día presente se obtiene el **promedio de septiembre a diciembre del año 2.018** para cada día de la semana.

- **M-30**
Intensidad agregada en vehículos/hora de 47 puntos de medida de entradas/salidas de M-30 comparada con un día tipo; se compara además cada día con día equivalente de la semana anterior.
- **URBANO**
 - Carga agregada media de las calles de la ciudad en las que existen puntos de medida comparada con mismo día de la semana anterior o día equivalente. La carga es un parámetro calculado que tiene en cuenta la intensidad de vehículos y la capacidad de la vía y por tanto permite valorar tanto intensidad de vehículos que pasan como la retención que soportan.
 - Intensidad agregada en vehículos/ hora de las calles de la ciudad en las que existen puntos de medida comparada con mismo día de la semana anterior o día equivalente

GRAFICAS:

En la gráfica se representa la **intensidad horaria del día actual** (color azul) y la **intensidad horaria del día de referencia** (en naranja), los valores se indican en la tabla inferior y se referencian en el eje de ordenadas izquierdo.

En la tabla inferior y referenciado al eje de ordenadas derecho, se representa con un gráfico de barras los valores de la **diferencia horaria (%)** entre los dos días considerados.

Finalmente, en la última fila de la tabla se indica el **promedio acumulado (%)**, que es la relación entre la suma de las intensidades desde las 00:00 horas del día actual respecto al mismo dato del día de referencia. Estos valores no se representan en la gráfica.