

# BARAJAS

**Alameda de Osuna**  
**Aeropuerto**  
**Casco Histórico de Barajas**  
**Timón**  
**Corralejos**

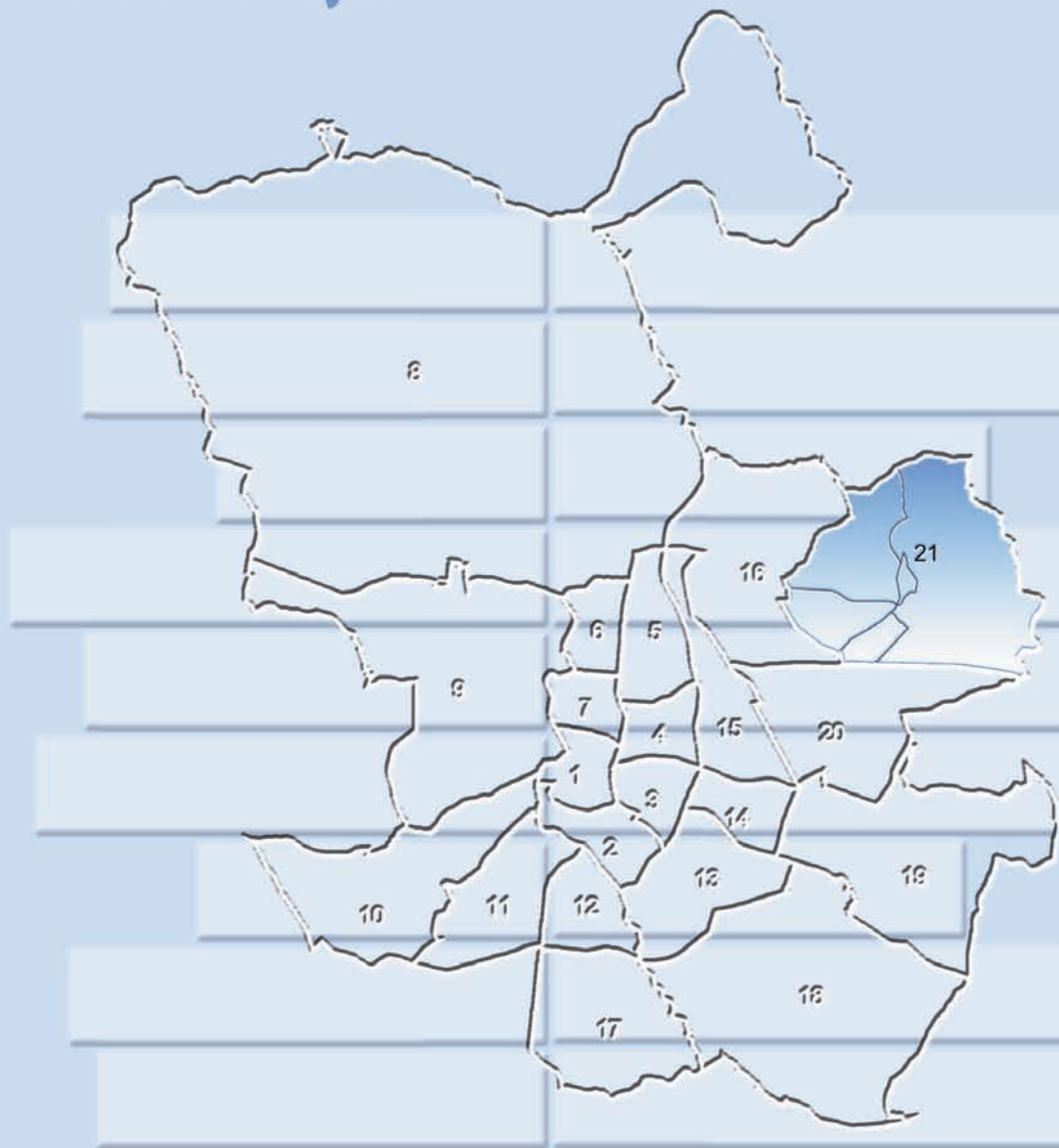

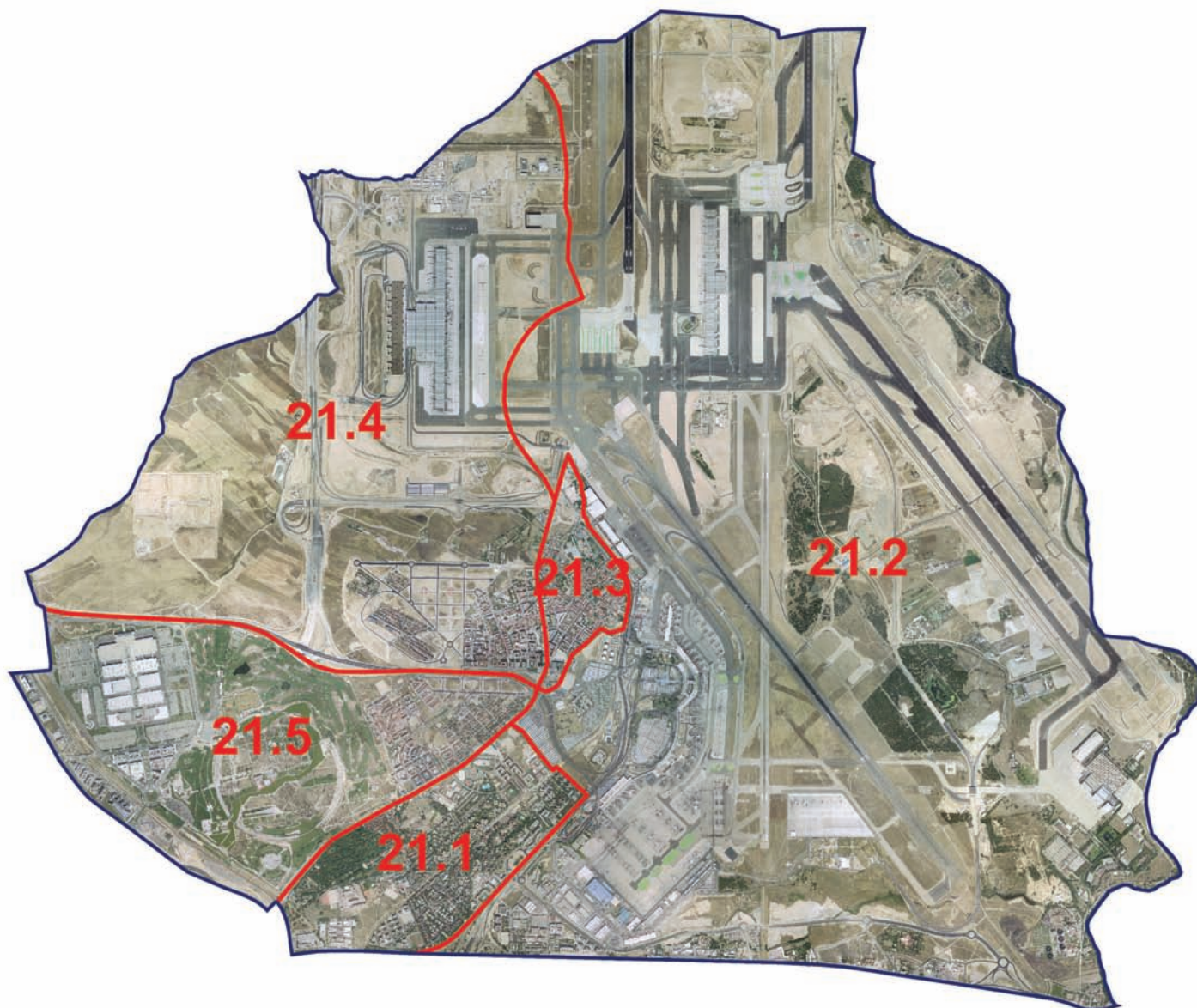

- 21.1. Alameda de Osuna
- 21.2. Aeropuerto
- 21.3. Casco Histórico de Barajas
- 21.4. Timón
- 21.5. Corralejos

## 1a. Evolución de la población

	Población a 1 de enero										
	1999	2000	2001	2002	2003	2004	2005	2006	2007	2008	2009
21. Barajas	34.540	35.008	36.166	37.672	40.303	41.292	42.200	43.423	43.698	44.274	44.989
21.1. A. de Osuna	18.521	18.494	18.772	18.846	19.540	19.690	19.978	20.440	20.327	20.441	20.474
21.2. Aeropuerto	2.289	2.241	2.244	2.316	2.352	2.351	2.291	2.284	2.204	2.160	2.135
21.3. C. H. de Barajas	7.004	6.891	7.021	7.201	7.584	7.721	7.724	7.858	7.809	7.784	7.905
21.4. Timón	5.342	5.826	6.103	6.440	7.105	7.281	7.507	7.764	7.813	7.913	8.081
21.5. Corralejos	1.384	1.556	2.026	2.869	3.722	4.249	4.700	5.077	5.545	5.976	6.394
Ciudad de Madrid	2.905.136	2.903.903	2.982.926	3.043.535	3.124.892	3.162.304	3.167.424	3.205.334	3.187.062	3.238.208	3.273.006

## 1b. Evolución de la población

	Iº Índice										
	1999	2000	2001	2002	2003	2004	2005	2006	2007	2008	2009
21. Barajas	100,0	101,4	104,7	109,1	116,7	119,5	122,2	125,7	126,5	128,2	130,3
21.1. A. de Osuna	100,0	99,9	101,4	101,8	105,5	106,3	107,9	110,4	109,8	110,4	110,5
21.2. Aeropuerto	100,0	97,9	98,0	101,2	102,8	102,7	100,1	99,8	96,3	94,4	93,3
21.3. C. H. de Barajas	100,0	98,4	100,2	102,8	108,3	110,2	110,3	112,2	111,5	111,1	112,9
21.4. Timón	100,0	109,1	114,2	120,6	133,0	136,3	140,5	145,3	146,3	148,1	151,3
21.5. Corralejos	100,0	112,4	146,4	207,3	268,9	307,0	339,6	366,8	400,7	431,8	462,0
Ciudad de Madrid	100,0	100,0	102,7	104,8	107,6	108,9	109,0	110,3	109,7	111,5	112,7

## 2. Indicadores demográficos de edad

	Edad Media	Edad mediana juventud	Proporción de juventud	Proporción de envejecimiento	Proporción de sobre-envejecimiento	Índice de envejecimiento	Índice de juventud	Índice de dependencia	Índice de estructura de la población activa	Índice de reemplazamiento de la población activa	Razón de progresividad demográfica
21. Barajas	38,94	38,1	17,17	12,40	23,74	72,20	138,51	41,99	106,96	58,26	116,13
21.1. A. de Osuna	40,43	39,5	15,46	13,04	18,02	84,30	118,62	39,86	98,20	35,26	117,20
21.2. Aeropuerto	38,47	37,2	16,16	12,60	25,28	77,97	128,25	40,37	123,02	128,95	123,00
21.3. C. H. de Barajas	41,38	38,8	10,96	15,99	29,83	145,96	68,51	36,88	125,85	90,48	127,20
21.4. Timón	37,20	37,8	19,63	11,10	27,87	56,56	176,81	44,36	102,61	146,69	98,33
21.5. Corralejos	33,47	36,1	27,57	7,49	30,90	27,17	368,06	54,00	116,02	77,72	124,47
Ciudad de Madrid	42,16	40,42	14,05	18,58	29,90	132,31	75,58	48,44	109,74	66,89	115,51

### 3. Indicadores demográficos de inmigración

	Proporción de extranjera	Proporción de inmigración total	Proporción de inmigración de extranjeros
21. Barajas	12,95	55,93	6,80
21.1. A. de Osuna	9,04	58,16	3,93
21.2. Aeropuerto	23,89	40,42	18,31
21.3. C. H. de Barajas	23,16	46,51	13,92
21.4. Timón	11,84	58,97	6,67
21.5. Corralejos	10,60	61,78	3,50
Ciudad de Madrid	17,47	49,43	12,76

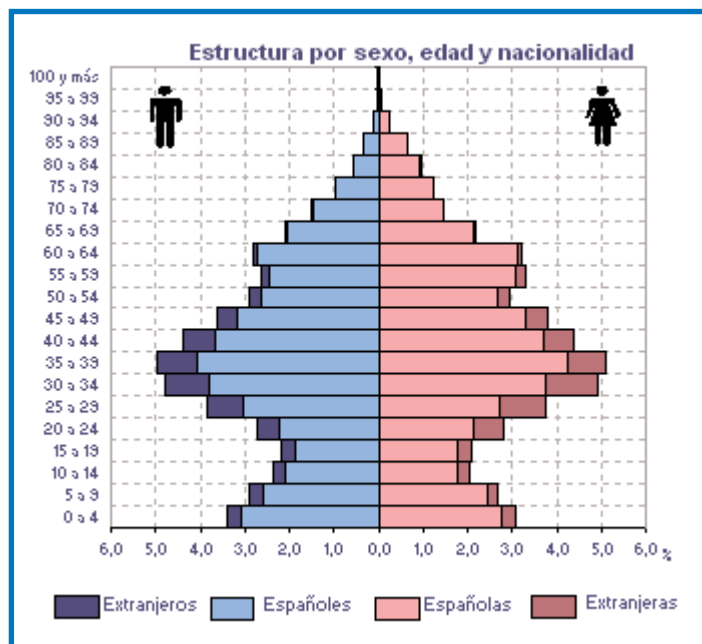

### 4. Población por nacionalidad (españoles y extranjeros)

	Total			España			Extranjero		
	Total	Hombres	Mujeres	Total	Hombres	Mujeres	Total	Hombres	Mujeres
21. Barajas	44.989	22.056	22.933	39.159	19.267	19.892	5.827	2.788	3.039
21.1. A. de Osuna	20.474	9.920	10.554	18.620	9.081	9.539	1.851	838	1.013
21.2. Aeropuerto	2.135	1.121	1.014	1.625	846	779	510	275	235
21.3. C. H. de Barajas	7.905	3.959	3.946	6.074	3.028	3.046	1.831	931	900
21.4. Timón	8.081	3.899	4.182	7.124	3.470	3.654	957	429	528
21.5. Corralejos	6.394	3.157	3.237	5.716	2.842	2.874	678	315	363
Ciudad de Madrid	3.273.006	1.541.433	1.731.573	2.700.887	1.256.911	1.443.976	571.913	284.440	287.473

\* El total incluye el dato de "No consta nacionalidad"

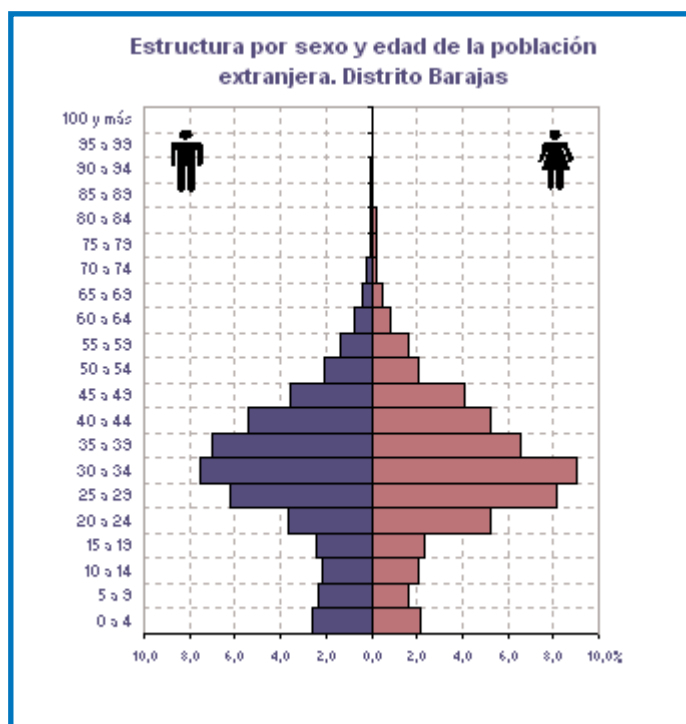
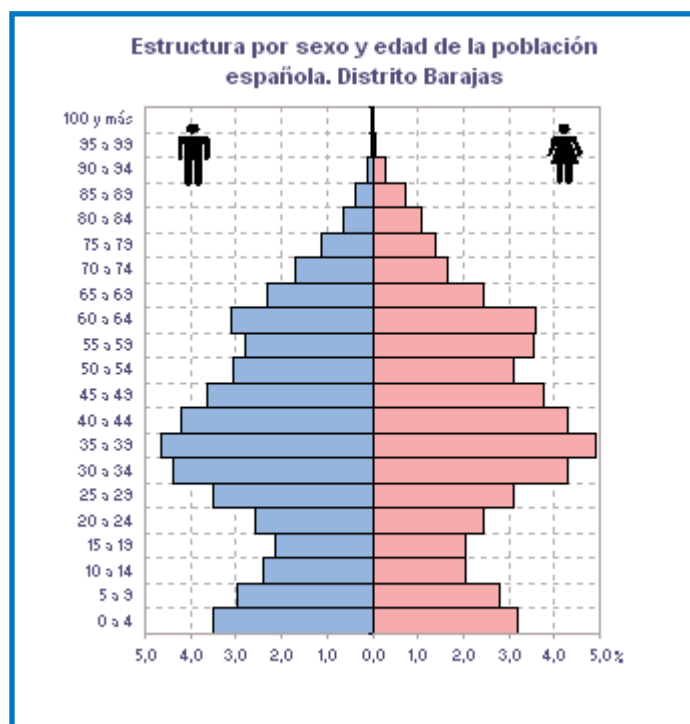

## 5. Población extranjera por áreas geoeconómicas de origen

	Total Extranjeros	Unión Europea (15)	Unión Europea (ampliación a 27)	Otros países OCDE	Otros países de Europa	América Latina y Caribe	África	Otros países de Asia y Oceanía	Apátridas	No Consta
21. Barajas	5.825	1.290	1.319	160	108	2.310	491	147	2	3
21.1. A. de Osuna	1.850	565	418	64	22	663	38	80	1	3
21.2. Aeropuerto	510	27	89	3	4	290	96	1	0	0
21.3. C. H. de Barajas	1.830	195	501	35	55	790	220	34	1	0
21.4. Timón	957	151	240	27	18	380	120	21	0	0
21.5. Corralejos	678	352	71	31	9	187	17	11	0	0
Ciudad de Madrid	571.864	55.850	85.577	12.758	13.406	315.120	43.186	45.967	49	206

## 6. Población extranjera por país de nacionalidad

	Extranjeros	Ecuador	Rumania	Bolivia	Perú	Colombia	China	Marruecos	Rep. Dominicana	Paraguay	Brasil	Resto de países	No consta
21. Barajas	5.825	443	1.036	272	249	413	104	373	127	190	111	2.509	3
21.1. A. de Osuna	1.850	73	320	57	99	93	59	14	19	54	46	1.017	3
21.2. Aeropuerto	510	87	67	96	18	24	0	79	22	12	6	99	0
21.3. C. H. de Barajas	1.830	209	390	75	59	169	25	189	64	63	30	558	0
21.4. Timón	957	58	202	21	60	90	20	80	21	38	19	348	0
21.5. Corralejos	678	16	57	23	13	37	0	11	1	23	10	487	0
Ciudad de Madrid	571.864	95.471	60.497	42.957	40.921	36.799	27.341	26.548	23.772	19.987	16.618	181.002	206

**Nota: 10 países con más residentes inscritos en la Ciudad en 2009**

## 7. Altas y bajas por nacimiento y defunción, 2008

	Altas por nacimiento	Tasa Bruta de Natalidad	Tasa General Fecundidad	Bajas por defunción	Tasa Bruta de Mortalidad	Crecimiento Vegetativo Absoluto	%
21. Barajas	583	13,06	48,43	228	5,11	355	7,95
21.1. A. de Osuna	219	10,70	42,01	91	4,45	128	6,26
21.2. Aeropuerto	27	12,57	47,12	10	4,66	17	7,91
21.3. C. H. de Barajas	88	11,22	41,37	53	6,76	35	4,46
21.4. Timón	96	12,00	40,96	42	5,25	54	6,75
21.5. Corralejos	153	24,74	85,96	32	5,17	121	19,56
Ciudad de Madrid	36.915	11,34	43,53	26.399	8,11	10.516	3,23

**8. Altas y bajas por cambio de residencia, 2008**

	Altas por cambio de municipio residencia	Bajas por cambio de municipio residencia	Saldo Migratorio	Tasa Bruta de Migración	Altas por cambio de domicilio	Bajas por cambio de domicilio	Saldo cambio de domicilio	Tasa Bruta de cambio de domicilio
21. Barajas	1.974	1.761	213	4,77	2.528	2.246	282	6,32
21.1. A. de Osuna	606	649	-43	-2,10	883	901	-18	-0,88
21.2. Aeropuerto	127	133	-6	-2,79	120	133	-13	-6,05
21.3. C. H. de Barajas	561	444	117	14,91	568	553	15	1,91
21.4. Timón	368	326	42	5,25	455	376	79	9,88
21.5. Corralejos	312	209	103	16,65	502	283	219	35,41
Ciudad de Madrid	164.841	123.542	41.299	12,69	223.500	223.500	0	0,00

**9. Altas y bajas por cambio de municipio de residencia y ámbito geográfico, 2008**

	Altas				Bajas				Saldo			
	Total	Resto Comuni- dad de Madrid	Resto España	Extran- jero	Total	Resto Comuni- dad de Madrid	Resto España	Extran- jero	Total	Resto Comuni- dad de Madrid	Resto España	Extran- jero
21. Barajas	1.974	448	690	836	1.761	942	654	165	213	-494	36	671
21.1. A. de Osuna	606	130	199	277	649	344	219	86	-43	-214	-20	191
21.2. Aeropuerto	127	48	42	37	133	63	60	10	-6	-15	-18	27
21.3. C. H. de Barajas	561	120	198	243	444	243	185	16	117	-123	13	227
21.4. Timón	368	86	130	152	326	202	106	18	42	-116	24	134
21.5. Corralejos	312	64	121	127	209	90	84	35	103	-26	37	92
Ciudad de Madrid	164.841	35.849	53.457	75.535	123.542	57.846	55.131	10.565	41.299	-21.997	-1.674	64.970

\* El total incluye no consta ámbito geográfico

**10. Altas y bajas por cambio de municipio de residencia y nacionalidad, 2008**

	Altas			Bajas			Saldo		
	Total	Españoles	Extranjeros	Total	Españoles	Extranjeros	Total	Españoles	Extranjeros
21. Barajas	1.974	896	1.078	1.761	1.317	444	213	-421	634
21.1. A. de Osuna	606	294	312	649	533	116	-43	-239	196
21.2. Aeropuerto	127	45	82	133	76	57	-6	-31	25
21.3. C. H. de Barajas	561	210	351	444	302	142	117	-92	209
21.4. Timón	368	167	201	326	236	90	42	-69	111
21.5. Corralejos	312	180	132	209	170	39	103	10	93
Ciudad de Madrid	164.841	60.631	104.208	123.542	76.528	46.996	41.299	-15.897	57.212

\*El total incluye no consta nacionalidad

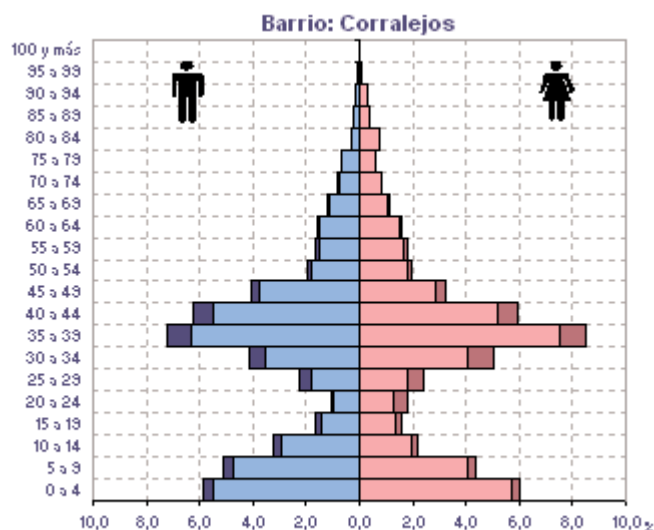
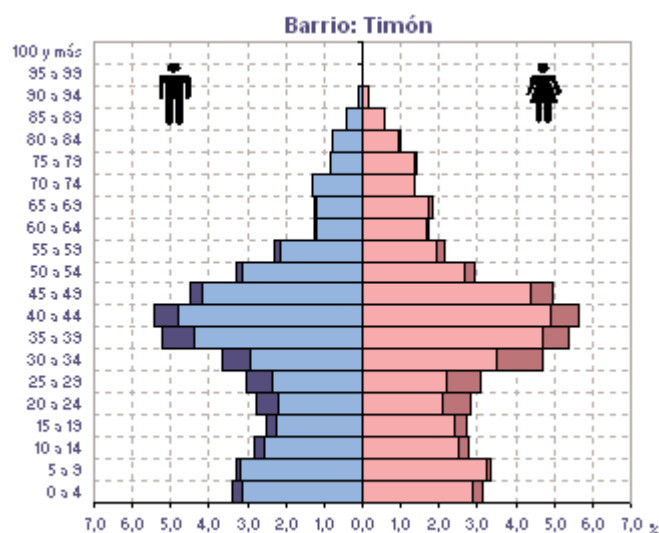
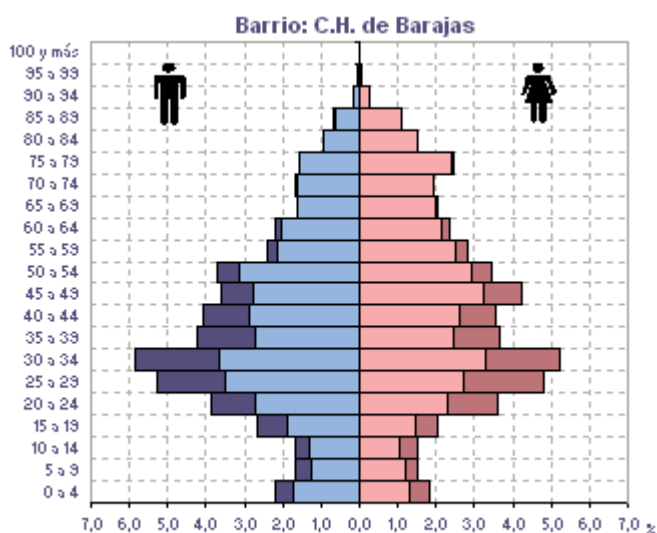
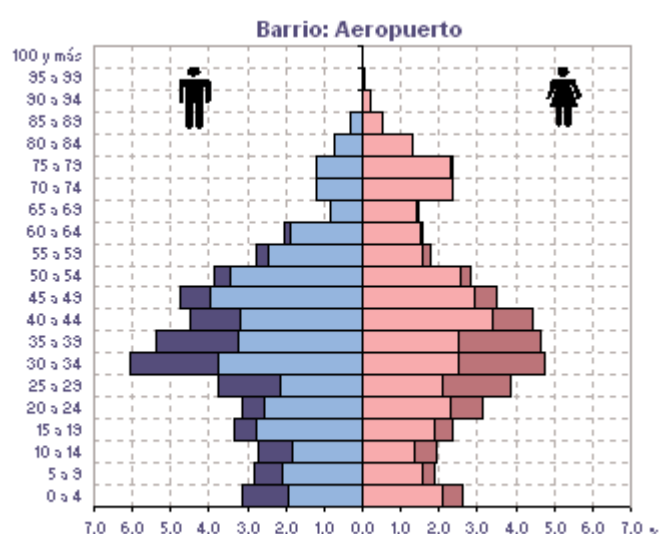
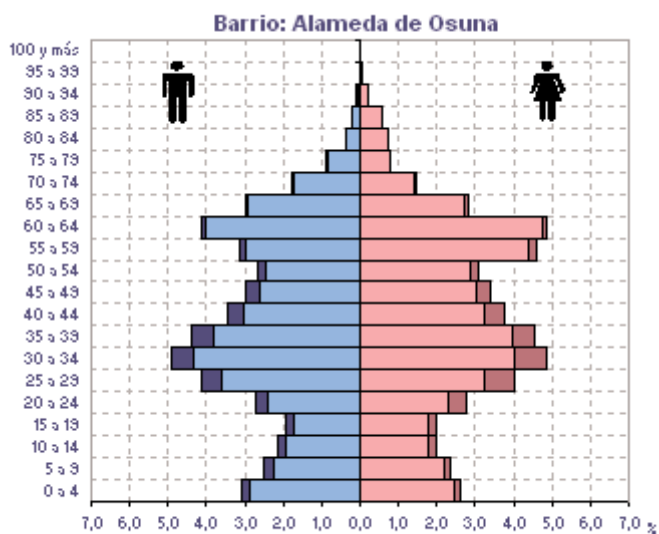

Nota: La escala de este gráfico no permite una comparación directa con el resto de los barrios

Extranjeros Españoles Españolas Extranjeras

