

BARAJAS

Alameda de Osuna

Aeropuerto

Casco Histórico de Barajas

Timón

Corralejos

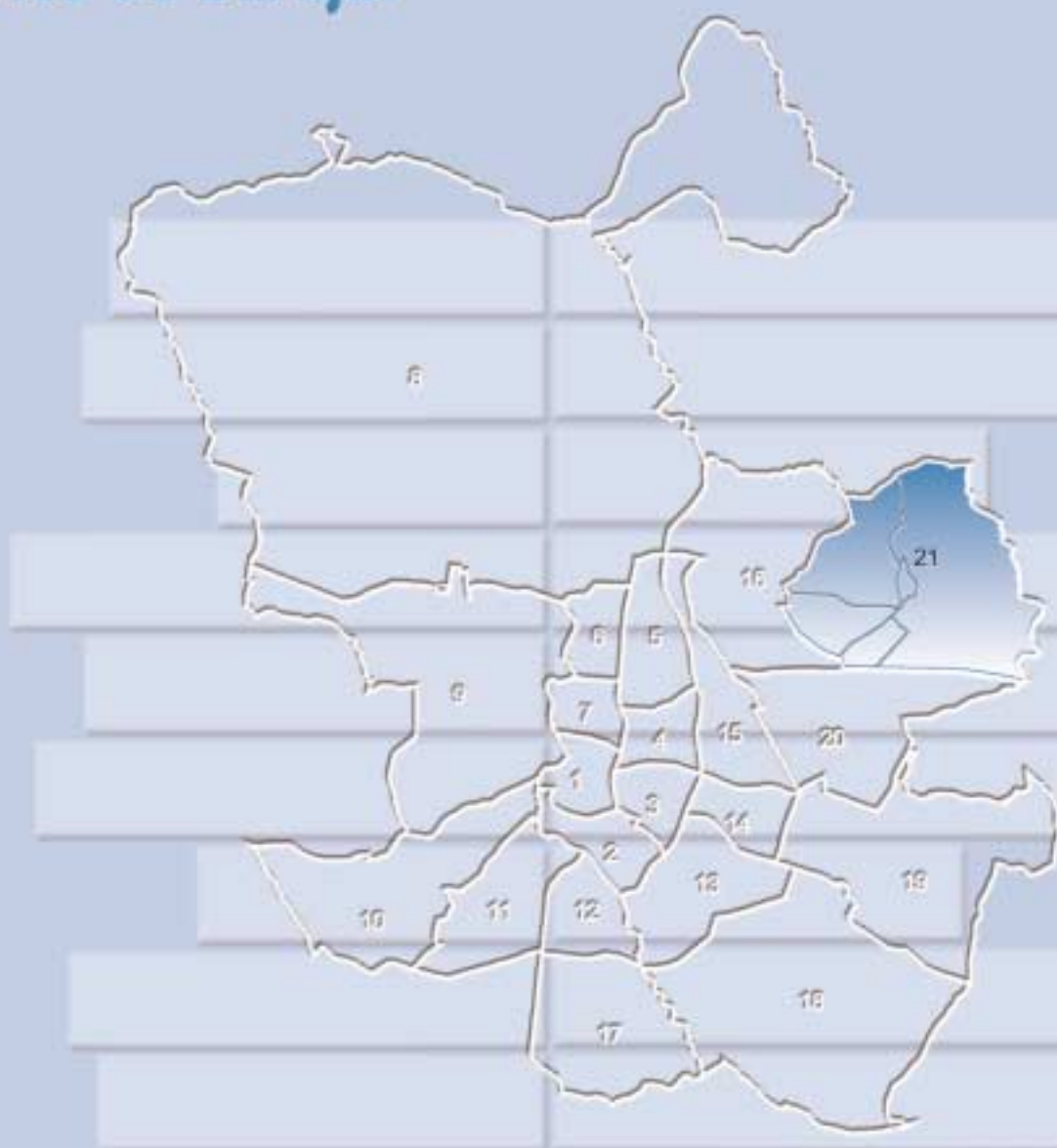

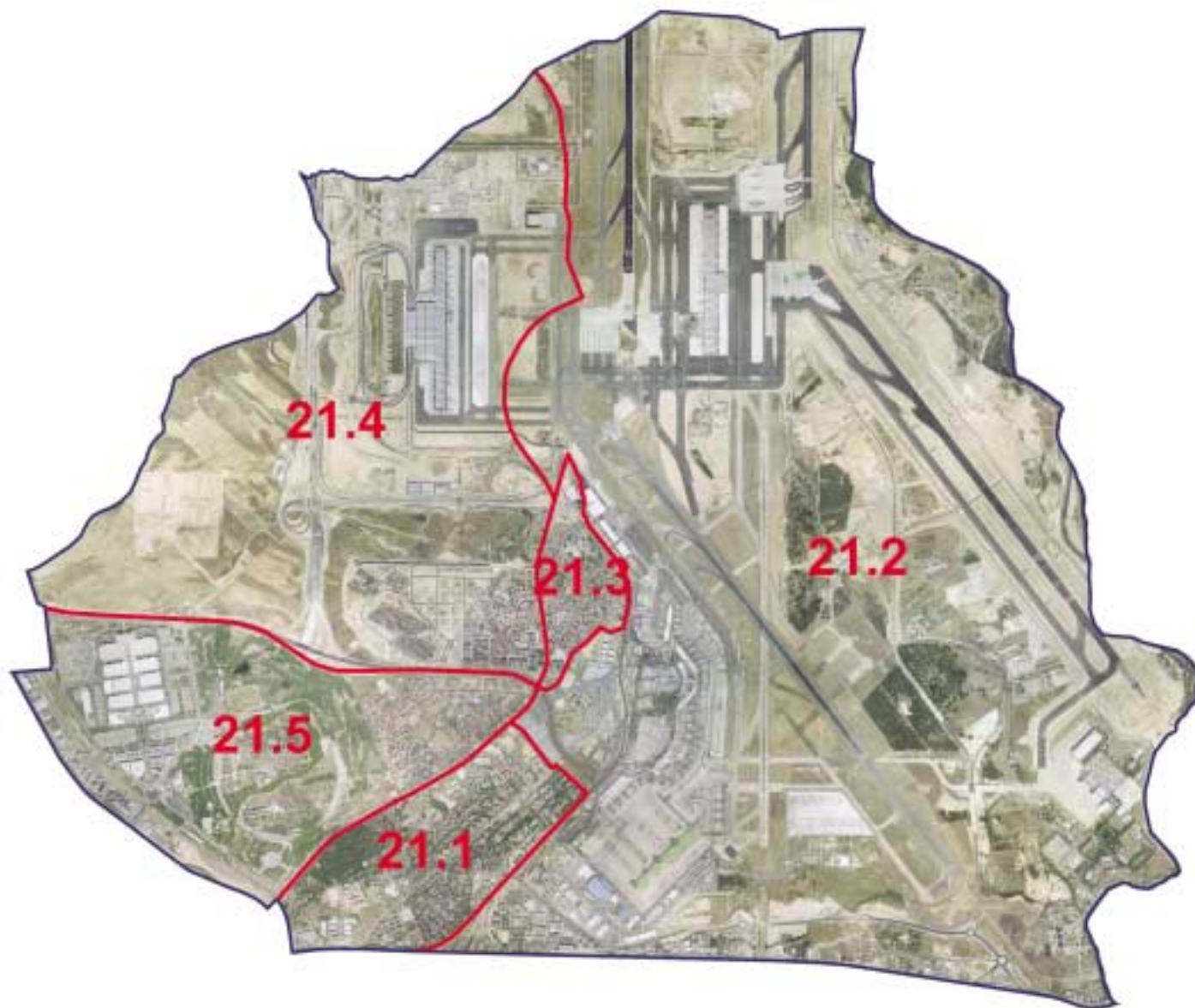

- 21.1. Alameda de Osuna
- 21.2. Aeropuerto
- 21.3. Casco Histórico de Barajas
- 21.4. Timón
- 21.5. Corralejos

1a. Evolución de la población

	Población a 1 de enero										
	1998	1999	2000	2001	2002	2003	2004	2005	2006	2007	2008
21. Barajas	34.324	34.540	35.008	36.166	37.672	40.303	41.292	42.200	43.423	43.698	44.274
21.1. A. de Osuna	18.604	18.521	18.494	18.772	18.846	19.540	19.690	19.978	20.440	20.327	20.441
21.2. Aeropuerto	2.290	2.289	2.241	2.244	2.316	2.352	2.351	2.291	2.284	2.204	2.160
21.3. C. H. de Barajas	7.106	7.004	6.891	7.021	7.201	7.584	7.721	7.724	7.858	7.809	7.784
21.4. Timón	4.933	5.342	5.826	6.103	6.440	7.105	7.281	7.507	7.764	7.813	7.913
21.5. Corralejos	1.391	1.384	1.556	2.026	2.869	3.722	4.249	4.700	5.077	5.545	5.976
Ciudad de Madrid	2.899.091	2.905.136	2.903.903	2.982.926	3.043.535	3.124.892	3.162.304	3.167.424	3.205.334	3.187.062	3.238.208

1b. Evolución de la población

	Nº índice										
	1998	1999	2000	2001	2002	2003	2004	2005	2006	2007	2008
21. Barajas	100,0	100,6	102,0	105,4	109,8	117,4	120,3	122,9	126,5	127,3	129,0
21.1. A. de Osuna	100,0	99,6	99,4	100,9	101,3	105,0	105,8	107,4	109,9	109,3	109,9
21.2. Aeropuerto	100,0	100,0	97,9	98,0	101,1	102,7	102,7	100,0	99,7	96,2	94,3
21.3. C. H. de Barajas	100,0	98,6	97,0	98,8	101,3	106,7	108,7	108,7	110,6	109,9	109,5
21.4. Timón	100,0	108,3	118,1	123,7	130,5	144,0	147,6	152,2	157,4	158,4	160,4
21.5. Corralejos	100,0	99,5	111,9	145,7	206,3	267,6	305,5	337,9	365,0	398,6	429,6
Ciudad de Madrid	100,0	100,2	100,2	102,9	105,0	107,8	109,1	109,3	110,6	109,9	111,7

2. Indicadores demográficos de edad

	Edad Media	Edad mediana	Proporción de juventud	Proporción de envejecimiento	Proporción de sobre-envejecimiento	Índice de envejecimiento	Índice de juventud	Índice de dependencia	Índice de estructura de la población activa	Índice de reemplazamiento de la población activa	Razón de progresividad demográfica
21. Barajas	38,71	37,8	16,96	11,86	23,65	69,93	142,99	40,50	110,08	59,76	124,62
21.1. A. de Osuna	39,99	38,9	15,24	11,90	18,91	78,05	128,13	37,25	101,15	37,75	123,05
21.2. Aeropuerto	37,93	36,6	17,18	12,82	21,66	74,66	133,94	42,86	125,00	142,19	108,85
21.3. C. H. de Barajas	41,31	38,9	11,24	16,11	29,51	143,31	69,78	37,65	126,29	88,80	122,98
21.4. Timón	37,11	37,6	19,74	11,01	27,90	55,76	179,33	44,40	105,47	135,83	104,16
21.5. Corralejos	33,32	35,6	26,54	6,99	26,08	26,36	379,43	50,45	125,94	78,24	153,61
Ciudad de Madrid	42,12	40,28	13,87	18,58	28,96	134,00	74,63	48,04	111,94	67,23	116,03

3. Indicadores demográficos de inmigración

	Proporción de extranjera	Proporción de inmigración total	Proporción de inmigración de extranjeros
21. Barajas	12,23	43,64	9,05
21.1. A. de Osuna	8,40	41,46	5,29
21.2. Aeropuerto	24,49	60,00	22,92
21.3. C. H. de Barajas	21,62	52,04	18,92
21.4. Timón	10,96	40,49	8,61
21.5. Corralejos	10,36	38,45	4,62
Ciudad de Madrid	16,90	50,21	14,68

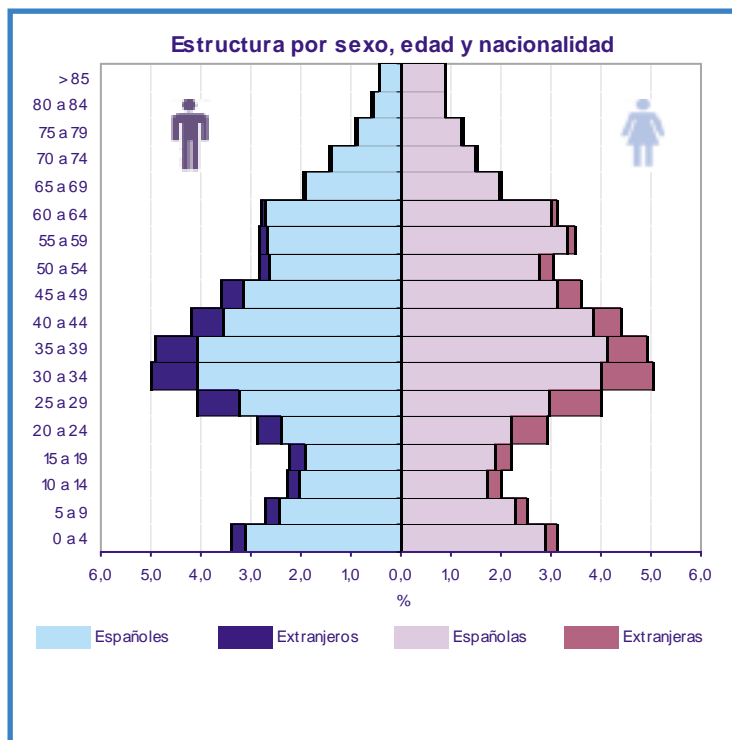

4. Población por nacionalidad (españoles y extranjeros)

	Total*			España			Extranjero		
	Total	Hombres	Mujeres	Total	Hombres	Mujeres	Total	Hombres	Mujeres
21. Barajas	44.274	21.753	22.521	38.854	19.172	19.682	5.416	2.580	2.836
21.1. A. de Osuna	20.441	9.908	10.533	18.720	9.140	9.580	1.718	767	951
21.2. Aeropuerto	2.160	1.132	1.028	1.631	850	781	529	282	247
21.3. C. H. de Barajas	7.784	3.908	3.876	6.101	3.061	3.040	1.683	847	836
21.4. Timón	7.913	3.833	4.080	7.045	3.440	3.605	867	393	474
21.5. Corralejos	5.976	2.972	3.004	5.357	2.681	2.676	619	291	328
Ciudad de Madrid	3.238.208	1.524.402	1.713.806	2.690.663	1.252.840	1.437.823	547.282	271.454	275.828

* El total incluye el dato de "No consta nacionalidad"

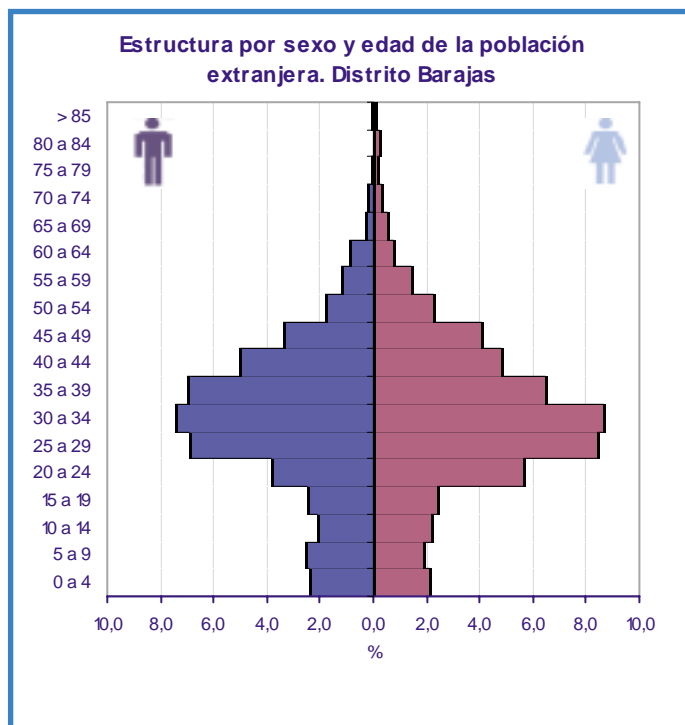
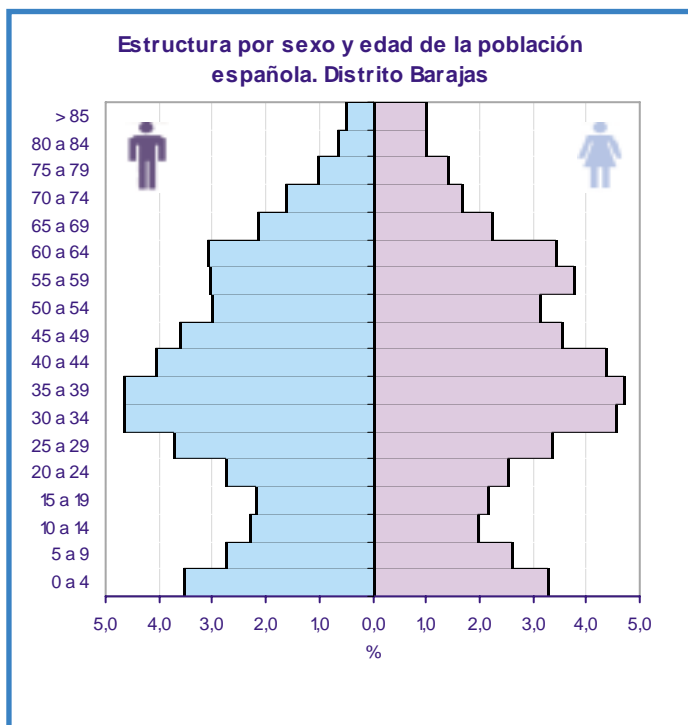

5. Población extranjera por áreas geoeconómicas de origen

	Total Extranjeros	Unión Europea (15)	Unión Europea (ampliación a 25)	Otros países OCDE	Otros países de Europa	América Latina y Caribe	África	Otros países de Asia y Oceanía	Apátridas	No Consta
21. Barajas	5.416	1.151	109	148	1.209	2.178	497	122	2	4
21.1. A. de Osuna	1.718	529	39	68	362	610	37	72	1	3
21.2. Aeropuerto	529	24	6	4	83	322	89	1	0	0
21.3. C. H. de Barajas	1.683	153	33	23	484	723	237	29	1	0
21.4. Timón	867	142	24	20	207	356	104	14	0	1
21.5. Corralejos	619	303	7	33	73	167	30	6	0	0
Ciudad de Madrid	547.282	48.868	11.053	11.858	82.365	311.397	41.181	40.508	52	263

6. Población extranjera por país de nacionalidad

	Extranjeros	Ecuador	Rumanía	Bolivia	Perú	Colombia	Marruecos	China	Rep. Dominicana	Paraguay	Brasil	Resto de países	No consta
21. Barajas	5.416	473	973	289	223	419	390	86	114	165	90	2.194	4
21.1. A. de Osuna	1.718	62	299	53	84	108	17	52	17	62	39	925	3
21.2. Aeropuerto	529	108	65	97	30	29	78	0	23	12	3	84	0
21.3. C. H. de Barajas	1.683	220	368	78	50	154	204	23	51	50	30	455	0
21.4. Timón	867	66	182	38	45	99	74	11	22	17	6	307	1
21.5. Corralejos	619	17	59	23	14	29	17	0	1	24	12	423	0
Ciudad de Madrid	547.282	101.748	56.496	45.175	36.979	36.734	25.380	24.094	21.732	16.521	16.053	166.370	263

Nota: 10 países con más residentes inscritos en la Ciudad a 1 de enero de 2008

7. Altas y bajas por nacimiento y defunción, 2007

	Altas por nacimiento	Tasa Bruta de Natalidad	Tasa General Fecundidad	Bajas por defunción	Tasa Bruta de Mortalidad	Crecimiento Vegetativo Absoluto	%
21. Barajas	563	12,80	47,23	244	5,55	319	7,25
21.1. A. de Osuna	238	11,68	45,48	102	5,00	136	6,67
21.2. Aeropuerto	19	8,71	32,70	19	8,71	0	0,00
21.3. C. H. de Barajas	75	9,62	35,32	59	7,57	16	2,05
21.4. Timón	97	12,34	42,20	42	5,34	55	6,99
21.5. Corralejos	134	23,26	79,62	22	3,82	112	19,44
Ciudad de Madrid	35.026	10,90	41,72	26.695	8,31	8.331	2,59

8. Altas y bajas por cambio de residencia, 2007

	Altas por cambio de municipio residencia	Bajas por cambio de municipio residencia	Saldo Migratorio	Tasa Bruta de Migración	Altas por cambio de domicilio	Bajas por cambio de domicilio	Saldo cambio de domicilio	Tasa Bruta de cambio de domicilio
21. Barajas	2.247	1.929	318	7,23	2.491	2.307	184	4,18
21.1. A. de Osuna	783	702	81	3,97	837	885	-48	-2,35
21.2. Aeropuerto	153	142	11	5,04	149	154	-5	-2,29
21.3. C. H. de Barajas	643	486	157	20,14	483	606	-123	-15,78
21.4. Timón	343	365	-22	-2,80	456	341	115	14,63
21.5. Corralejos	325	234	91	15,80	566	321	245	42,53
Ciudad de Madrid	189.040	122.089	66.951	20,84	226.132	226.132	0	0,00

9. Altas y bajas por cambio de municipio de residencia y ámbito geográfico, 2007

	Altas				Bajas			
	Total	Resto Comunidad de Madrid	Resto España	Extranjero	Total	Resto Comunidad de Madrid	Resto España	Extranjero
21. Barajas	2.247	478	768	1.001	1.929	1.039	769	121
21.1. A. de Osuna	783	154	267	362	702	364	279	59
21.2. Aeropuerto	153	36	42	75	142	69	67	6
21.3. C. H. de Barajas	643	118	213	312	486	241	226	19
21.4. Timón	343	96	122	125	365	226	126	13
21.5. Corralejos	325	74	124	127	234	139	71	24
Ciudad de Madrid	189.040	36.128	55.830	97.082	122.089	58.573	54.563	8.952

* El total incluye no consta ámbito geográfico

10. Altas y bajas por cambio de municipio de residencia y nacionalidad, 2007

	Altas			Bajas			Saldo		
	Total	Espanoles	Extranjeros	Total	Espanoles	Extranjeros	Total	Espanoles	Extranjeros
21. Barajas	2.247	1.006	1.241	1.929	1.446	482	318	-440	759
21.1. A. de Osuna	783	392	391	702	550	152	81	-158	239
21.2. Aeropuerto	153	50	103	142	104	38	11	-54	65
21.3. C. H. de Barajas	643	221	422	486	319	167	157	-98	255
21.4. Timón	343	162	181	365	274	90	-22	-112	91
21.5. Corralejos	325	181	144	234	199	35	91	-18	109
Ciudad de Madrid	189.040	65.556	123.483	122.089	80.253	41.821	66.951	-14.697	81.662

*El total incluye no consta nacionalidad

Barrio: Alameda de Osuna

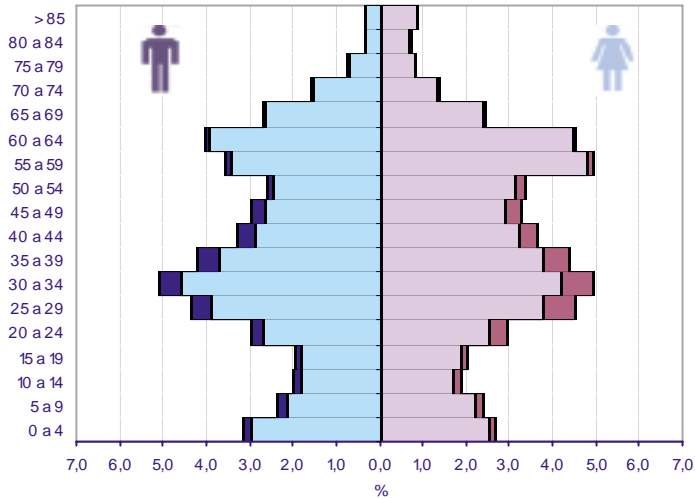

Barrio: Aeropuerto

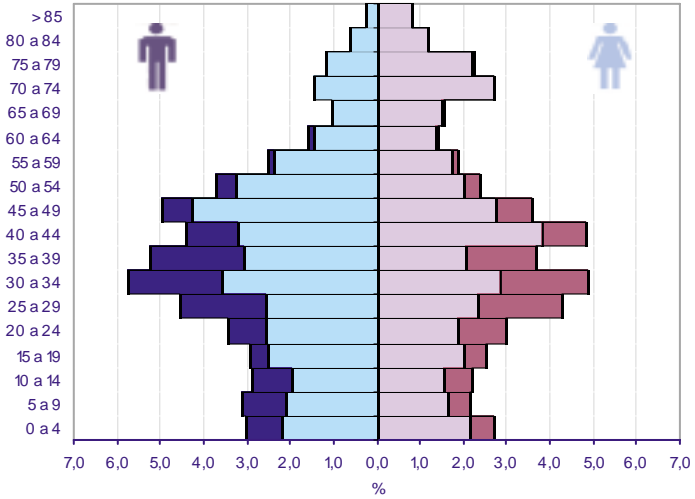

Barrio: Casco Histórico de Barajas

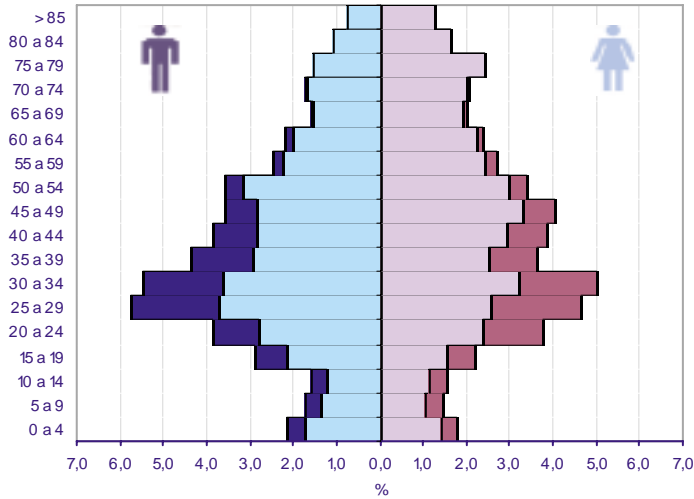

Barrio: Timón

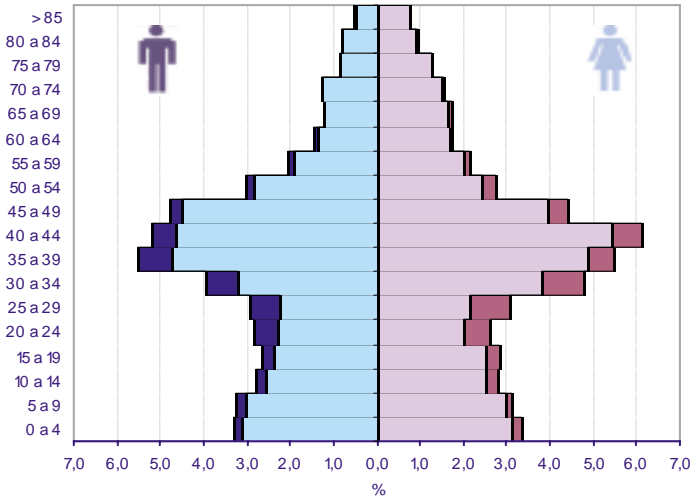

Barrio: Corralejos

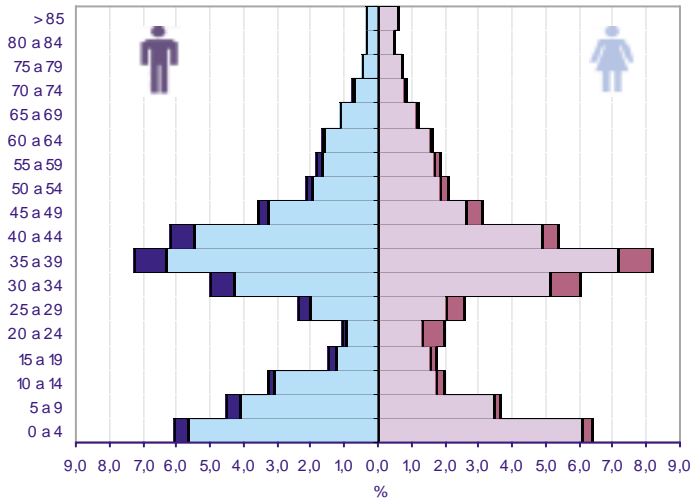

Nota: La escala de este gráfico no permite una comparación directa con el resto de los barrios

■ Extranjeros ■ Españoles ■ Españolas ■ Extranjeras

