

VILLA DE VALLECAS

Casco Histórico de Vallecas Santa Eugenia

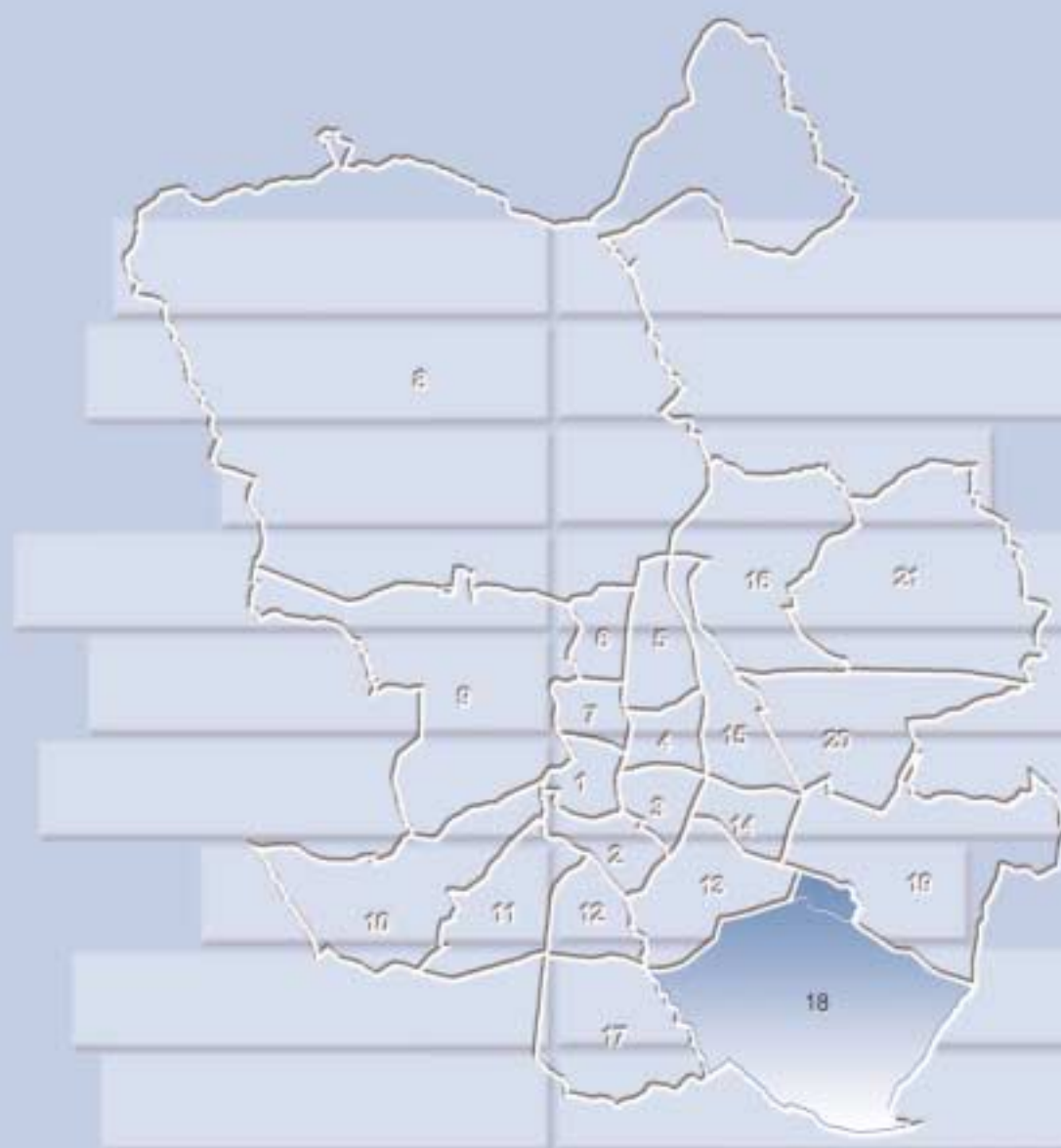

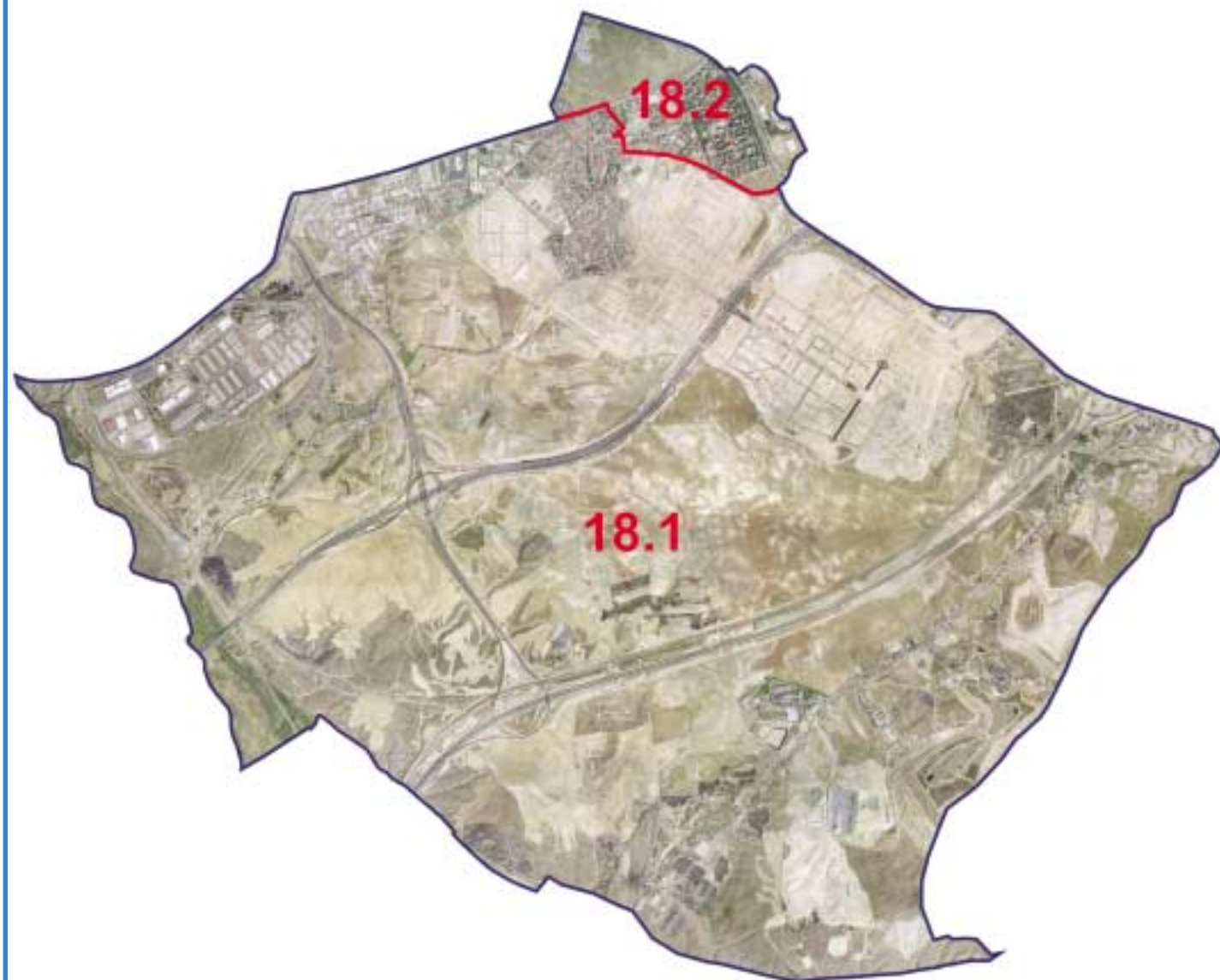

18.1. Casco Histórico de Vallecas
18.2. Santa Eugenia

1a. Evolución de la población

	Población a 1 de enero										
	1998	1999	2000	2001	2002	2003	2004	2005	2006	2007	2008
18. Villa de Vallecas	61.403	61.184	61.041	62.132	62.978	64.177	65.162	65.842	66.846	67.163	73.281
18.1. C. H. de Vallecas	33.962	33.869	33.984	34.853	35.659	36.462	37.553	38.523	39.534	39.978	46.139
18.2. Santa Eugenia	27.441	27.315	27.057	27.279	27.319	27.715	27.609	27.319	27.312	27.185	27.142
Ciudad de Madrid	2.899.091	2.905.136	2.903.903	2.982.926	3.043.535	3.124.892	3.162.304	3.167.424	3.205.334	3.187.062	3.238.208

1b. Evolución de la población

	Nº Índice										
	1998	1999	2000	2001	2002	2003	2004	2005	2006	2007	2008
18. Villa de Vallecas	100,0	99,6	99,4	101,2	102,6	104,5	106,1	107,2	108,9	109,4	119,3
18.1. C. H. de Vallecas	100,0	99,7	100,1	102,6	105,0	107,4	110,6	113,4	116,4	117,7	135,9
18.2. Santa Eugenia	100,0	99,5	98,6	99,4	99,6	101,0	100,6	99,6	99,5	99,1	98,9
Ciudad de Madrid	100,0	100,2	100,2	102,9	105,0	107,8	109,1	109,3	110,6	109,9	111,7

2. Indicadores demográficos de edad

	Edad Media	Edad media-juventud	Proporción de envejecimiento	Proporción de sobre-envejecimiento	Índice de envejecimiento	Índice de juventud	Índice de dependencia	Índice de estructura de la población activa	Índice de reemplazamiento de la población activa	Razón de progresividad demográfica	
18. Villa de Vallecas	37,90	36,3	17,09	12,21	23,59	71,43	140,00	41,45	125,16	105,84	111,86
18.1. C. H. de Vallecas	36,95	35,1	18,62	12,48	23,00	67,02	149,21	45,13	147,33	104,74	122,50
18.2. Santa Eugenia	39,50	39,4	14,50	11,75	24,67	81,05	123,39	35,60	97,10	107,21	87,68
Ciudad de Madrid	42,12	40,28	13,87	18,58	28,96	134,00	74,63	48,04	111,94	67,23	116,03

3. Indicadores demográficos de inmigración

	Proporción de extranjería	Proporción de inmigración total	Proporción de inmigración de extranjeros
18. Villa de Vallecas	16,72	42,55	15,86
18.1. C. H. de Vallecas	19,39	43,83	18,51
18.2. Santa Eugenia	12,17	40,37	11,36
Ciudad de Madrid	16,90	50,21	14,68

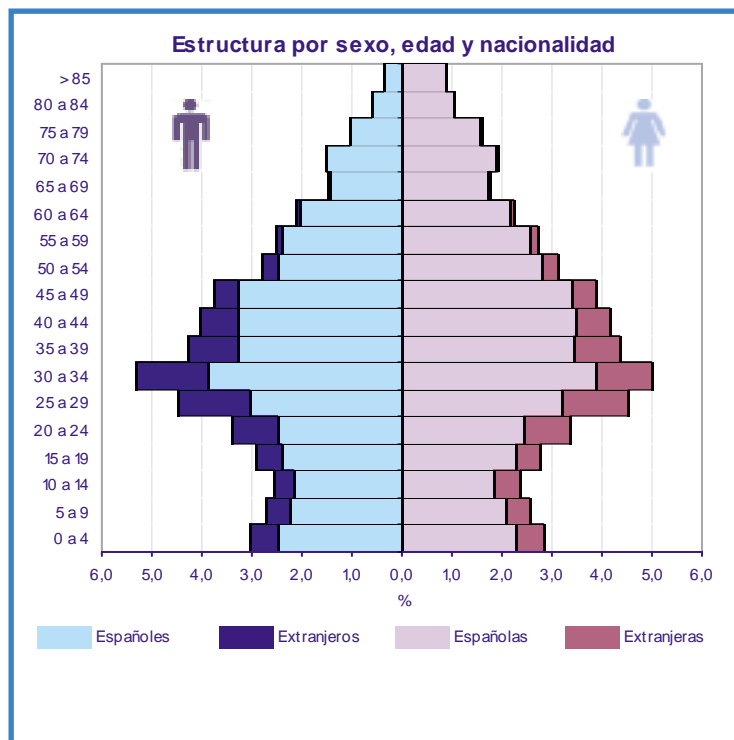

4. Población por nacionalidad (españoles y extranjeros)

	Total*			España			Extranjero		
	Total	Hombres	Mujeres	Total	Hombres	Mujeres	Total	Hombres	Mujeres
18. Villa de Vallecas	73.281	35.847	37.434	61.030	29.569	31.461	12.250	6.278	5.972
18.1. C. H. de Vallecas	46.139	22.658	23.481	37.190	18.044	19.146	8.948	4.614	4.334
18.2. Santa Eugenia	27.142	13.189	13.953	23.840	11.525	12.315	3.302	1.664	1.638
Ciudad de Madrid	3.238.208	1.524.402	1.713.806	2.690.663	1.252.840	1.437.823	547.282	271.454	275.828

* El total incluye el dato de "No consta nacionalidad"

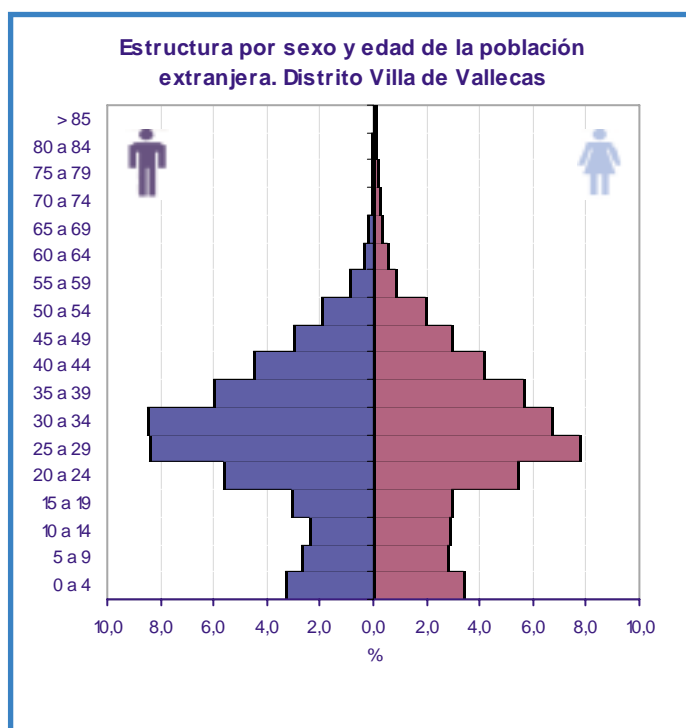
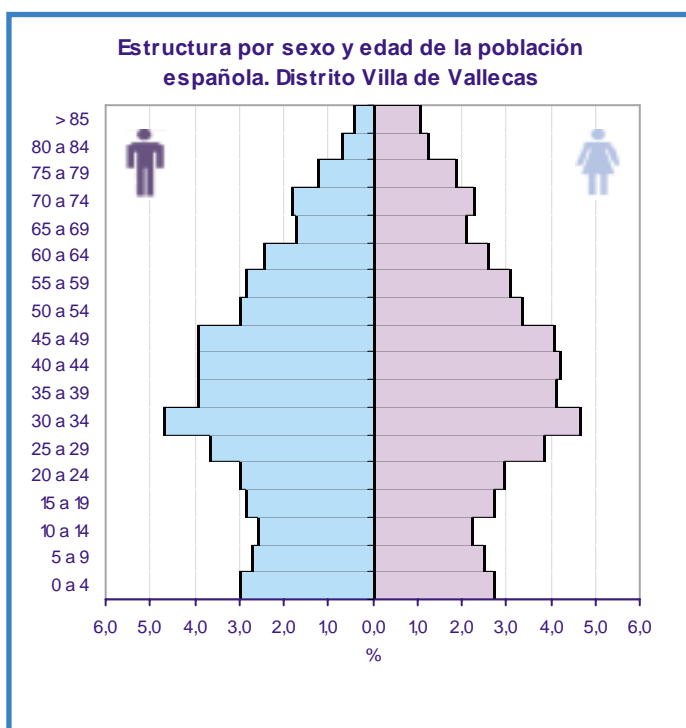

5. Población extranjera por áreas geoeconómicas de origen

	Total Extranjeros	Unión Europea (15)	Unión Europea (ampliación a 25)	Otros países OCDE	Otros países de Europa	América Latina y Caribe	África	Otros países de Asia y Oceanía	Apátridas	No Consta
18. Villa de Vallecas	12.250	376	196	52	4.832	4.647	1.708	438	1	1
18.1. C. H. de Vallecas	8.948	235	142	29	2.847	3.785	1.633	276	1	1
18.2. Santa Eugenia	3.302	141	54	23	1.985	862	75	162	0	0
Ciudad de Madrid	547.282	48.868	11.053	11.858	82.365	311.397	41.181	40.508	52	263

6. Población extranjera por país de nacionalidad

	Extranjeros	Ecuador	Rumanía	Bolivia	Perú	Colombia	Marruecos	China	Rep. Dominicana	Paraguay	Brasil	Resto de países	No consta
18. Villa de Vallecas	12.250	1.748	4.198	622	801	515	1.407	278	204	71	202	2.204	1
18.1. C. H. de Vallecas	8.948	1.541	2.368	488	622	385	1.379	207	171	46	181	1.560	1
18.2. Santa Eugenia	3.302	207	1.830	134	179	130	28	71	33	25	21	644	0
Ciudad de Madrid	547.282	101.748	56.496	45.175	36.979	36.734	25.380	24.094	21.732	16.521	16.053	166.370	263

Nota: 10 países con más residentes inscritos en la Ciudad a 1 de enero de 2008

7. Altas y bajas por nacimiento y defunción, 2007

	Altas por nacimiento	Tasa Bruta de Natalidad	Tasa General Fecundidad	Bajas por defunción	Tasa Bruta de Mortalidad	Crecimiento Vegetativo Absoluto	Vegetativo %
18. Villa de Vallecas	927	13,20	47,40	397	5,65	530	7,55
18.1. C. H. de Vallecas	711	16,51	59,24	244	5,67	467	10,85
18.2. Santa Eugenia	216	7,95	28,58	153	5,63	63	2,32
Ciudad de Madrid	35.026	10,90	41,72	26.695	8,31	8.331	2,59

8. Altas y bajas por cambio de residencia, 2007

	Altas por cambio de municipio residencia	Bajas por cambio de municipio residencia	Saldo Migratorio	Tasa Bruta de Migración	Altas por cambio de domicilio	Bajas por cambio de domicilio	Saldo cambio de domicilio	Tasa Bruta de cambio de domicilio
18. Villa de Vallecas	3.954	2.591	1.363	19,41	9.104	4.727	4.377	62,33
18.1. C. H. de Vallecas	2.839	1.657	1.182	27,45	7.981	3.354	4.627	107,46
18.2. Santa Eugenia	1.115	934	181	6,66	1.123	1.373	-250	-9,20
Ciudad de Madrid	189.040	122.089	66.951	20,84	226.132	226.132	0	0,00

9. Altas y bajas por cambio de municipio de residencia y ámbito geográfico, 2007

	Altas				Bajas			
	Total	Resto Comunidad de Madrid	Resto España	Extranjero	Total	Resto Comunidad de Madrid	Resto España	Extranjero
18. Villa de Vallecas	3.954	1.141	889	1.924	2.591	1.395	1.058	138
18.1. C. H. de Vallecas	2.839	928	640	1.271	1.657	860	719	78
18.2. Santa Eugenia	1.115	213	249	653	934	535	339	60
Ciudad de Madrid	189.040	36.128	55.830	97.082	122.089	58.573	54.563	8.952

* El total incluye no consta ámbito geográfico

10. Altas y bajas por cambio de municipio de residencia y nacionalidad, 2007

	Altas			Bajas			Saldo		
	Total	Españoles	Extranjeros	Total	Españoles	Extranjeros	Total	Españoles	Extranjeros
18. Villa de Vallecas	3.954	1.403	2.551	2.591	1.704	887	1.363	-301	1.664
18.1. C. H. de Vallecas	2.839	1.082	1.757	1.657	1.020	637	1.182	62	1.120
18.2. Santa Eugenia	1.115	321	794	934	684	250	181	-363	544
Ciudad de Madrid	189.040	65.556	123.483	122.089	80.253	41.821	66.951	-14.697	81.662

*El total incluye no consta nacionalidad

Barrio: Casco Histórico de Vallecas

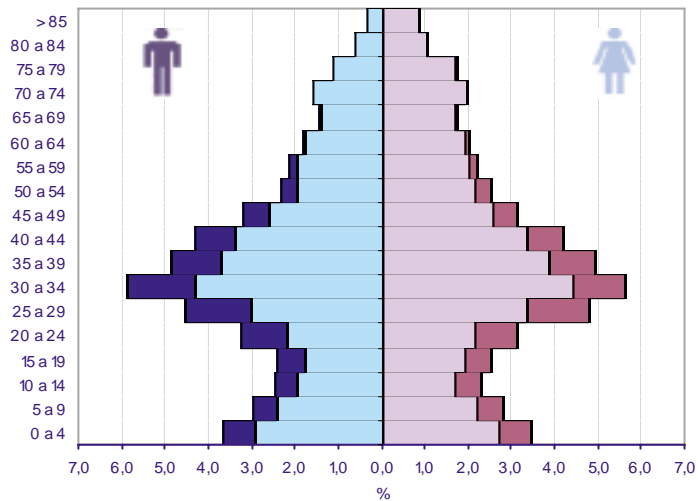

Barrio: Santa Eugenia

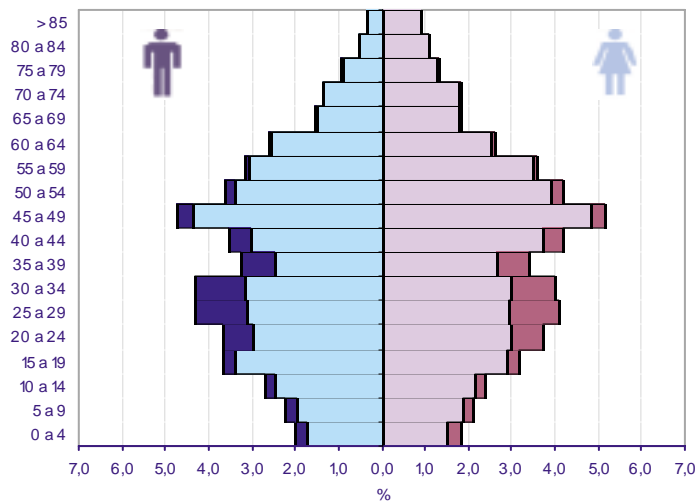

■ Españoles
 ■ Extranjeros
 ■ Españolas
 ■ Extranjeras

