

BARAJAS

Alameda de Osuna
Aeropuerto
Casco Histórico de Barajas
Timón
Corralejos

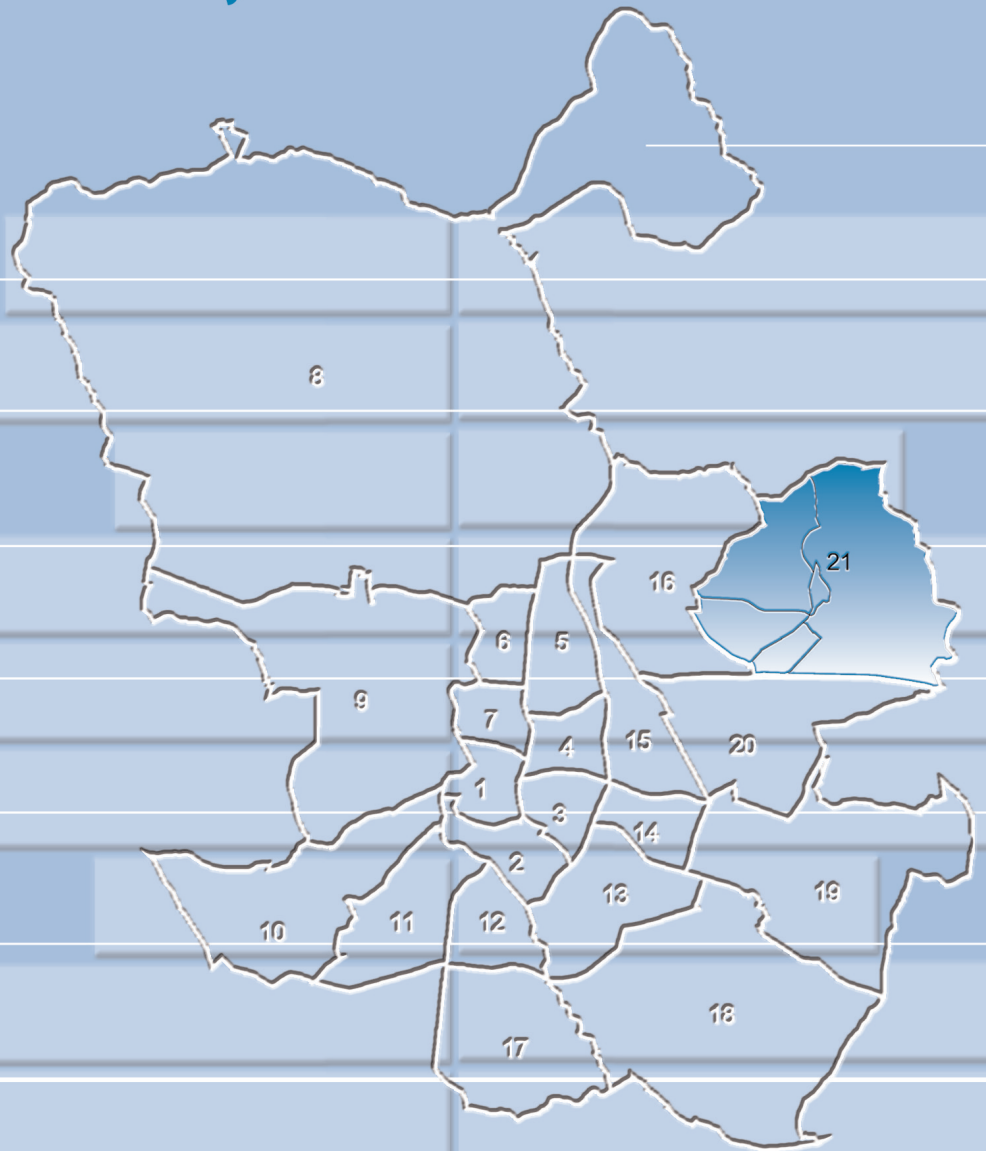

Distrito: Barajas

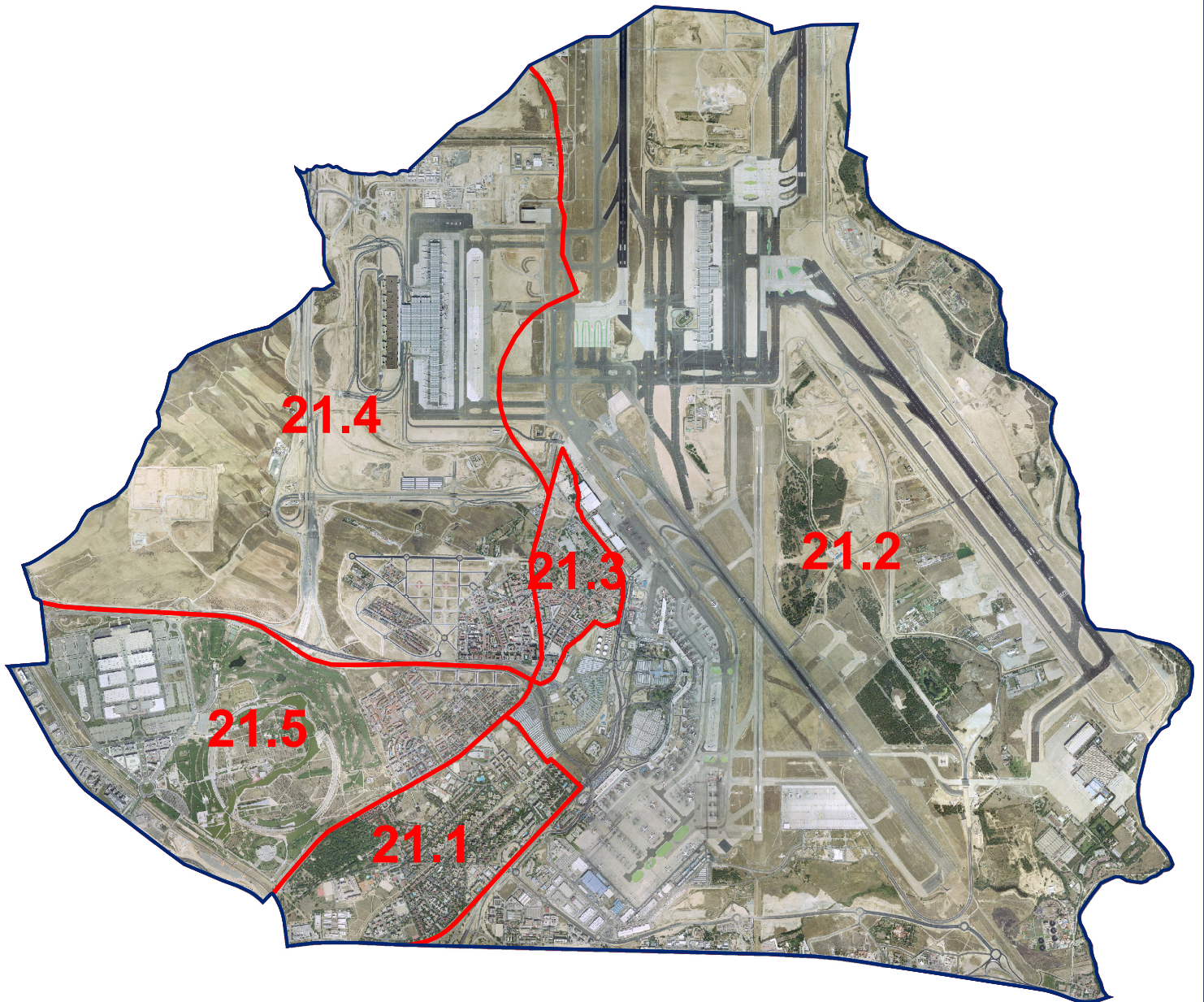

- 21.1. Alameda de Osuna
- 21.2. Aeropuerto
- 21.3. Casco Histórico de Barajas
- 21.4. Timón
- 21.5. Corralejos

1a. Evolución de la población

	1986	1991	1996	1998	1999	2000	Población a 1 de enero					
							2001	2002	2003	2004	2005	2006
21. Barajas	33.146	34.515	33.792	34.324	34.540	35.008	36.166	37.672	40.303	41.292	42.200	43.423
21.1. A. de Osuna	19.028	19.386	18.458	18.604	18.521	18.494	18.772	18.846	19.540	19.690	19.978	20.440
21.2. Aeropuerto	2.221	2.459	2.312	2.290	2.289	2.241	2.244	2.316	2.352	2.351	2.291	2.284
21.3. C. H. de Barajas	7.532	7.437	7.068	7.106	7.004	6.891	7.021	7.201	7.584	7.721	7.724	7.858
21.4. Timón	3.264	3.934	4.613	4.933	5.342	5.826	6.103	6.440	7.105	7.281	7.507	7.764
21.5. Corralejos	1.101	1.299	1.341	1.391	1.384	1.556	2.026	2.869	3.722	4.249	4.700	5.077
Ciudad de Madrid	3.058.182	3.010.492	2.866.850	2.899.091	2.905.136	2.903.903	2.982.926	3.043.535	3.124.892	3.162.304	3.167.424	3.205.334

1b. Evolución de la población

	Nº Índice											
	1986	1991	1996	1998	1999	2000	2001	2002	2003	2004	2005	2006
21. Barajas	100	104,1	101,9	103,6	104,2	105,6	109,1	113,7	121,6	124,6	127,3	131,0
21.1. A. de Osuna	100	101,9	97,0	97,8	97,3	97,2	98,7	99,0	102,7	103,5	105,0	107,4
21.2. Aeropuerto	100	110,7	104,1	103,1	103,1	100,9	101,0	104,3	105,9	105,9	103,2	102,8
21.3. C. H. de Barajas	100	98,7	93,8	94,3	93,0	91,5	93,2	95,6	100,7	102,5	102,5	104,3
21.4. Timón	100	120,5	141,3	151,1	163,7	178,5	187,0	197,3	217,7	223,1	230,0	237,9
21.5. Corralejos	100	118,0	121,8	126,3	125,7	141,3	184,0	260,6	338,1	385,9	426,9	461,1
Ciudad de Madrid	100	98,4	93,7	94,8	95,0	95,0	97,5	99,5	102,2	103,4	103,6	104,8

2. Indicadores demográficos de edad. 2006

	Edad Media	Edad mediana	Proporción de juventud	Proporción de envejecimiento	Proporción de sobre-envejecimiento	Índice de envejecimiento	Índice de juventud	Índice de dependencia	Índice de estructura de la población activa	Índice de reemplazamiento de la población activa	Razón de progresividad demográfica
21. Barajas	38,19	36,9	16,39	11,15	23,15	68,04	146,96	38,00	118,93	71,57	134,27
21.1. A. de Osuna	39,21	37,6	14,50	10,32	20,71	71,19	140,47	33,02	107,65	52,06	134,18
21.2. Aeropuerto	37,34	36,2	17,64	12,87	20,41	72,95	137,07	43,92	127,69	159,38	112,20
21.3. C. H. de Barajas	40,96	38,6	11,68	16,52	27,66	141,39	70,72	39,28	130,19	110,75	118,58
21.4. Timón	36,54	36,6	19,77	10,74	24,10	54,33	184,05	43,91	123,03	112,73	111,27
21.5. Corralejos	32,74	34,8	25,53	6,03	20,92	23,61	423,53	46,10	147,33	69,66	183,01
Ciudad de Madrid	42,00	39,97	13,60	18,74	27,11	137,80	72,57	47,80	116,84	69,99	114,42

3. Indicadores demográficos de inmigración

	Proporción de extranjería	Proporción de inmigración total	Proporción de inmigración de extranjeros
21. Barajas	11,29	43,00	8,82
21.1. A. de Osuna	7,48	40,68	4,77
21.2. Aeropuerto	23,03	59,72	21,98
21.3. C. H. de Barajas	20,11	50,51	18,30
21.4. Timón	10,57	39,97	8,85
21.5. Corralejos	8,78	37,84	4,51
Ciudad de Madrid	15,82	49,37	14,02

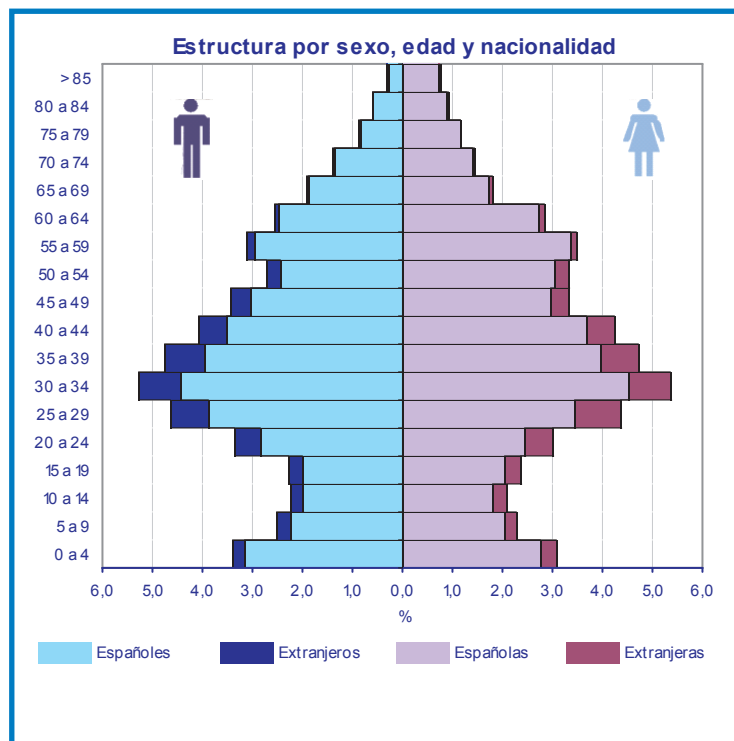

4. Población por nacionalidad (españoles y extranjeros)

	Total			España			Extranjero		
	Total	Hombres	Mujeres	Total	Hombres	Mujeres	Total	Hombres	Mujeres
21. Barajas	43.423	21.480	21.943	38.503	19.106	19.397	4.902	2.366	2.536
21.1. A. de Osuna	20.440	9.942	10.498	18.904	9.248	9.656	1.529	691	838
21.2. Aeropuerto	2.284	1.203	1.081	1.756	930	826	526	273	253
21.3. C. H. de Barajas	7.858	3.938	3.920	6.276	3.126	3.150	1.580	810	770
21.4. Timón	7.764	3.851	3.913	6.937	3.453	3.484	821	395	426
21.5. Corralejos	5.077	2.546	2.531	4.630	2.349	2.281	446	197	249
Ciudad de Madrid	3.205.334	1.508.605	1.696.729	2.697.193	1.257.947	1.439.246	507.054	250.131	256.923

* El total incluye el dato de "No consta nacionalidad"

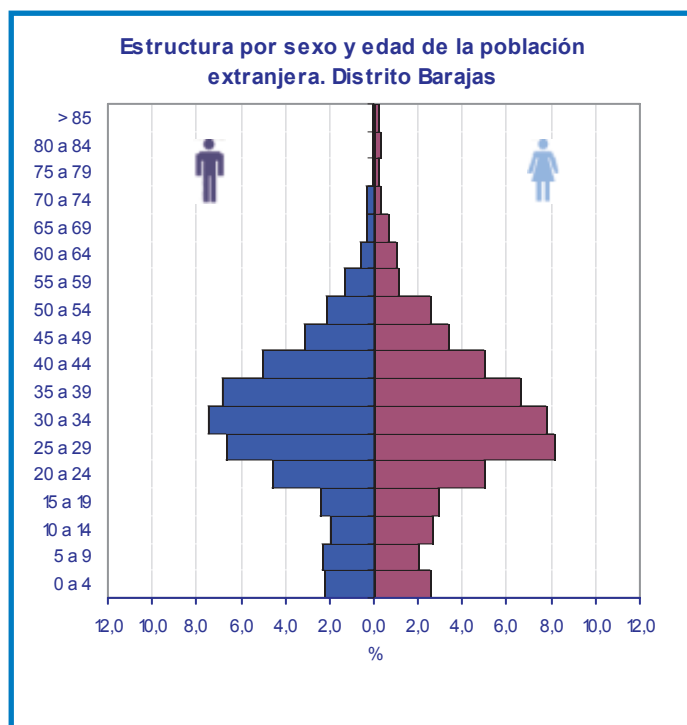
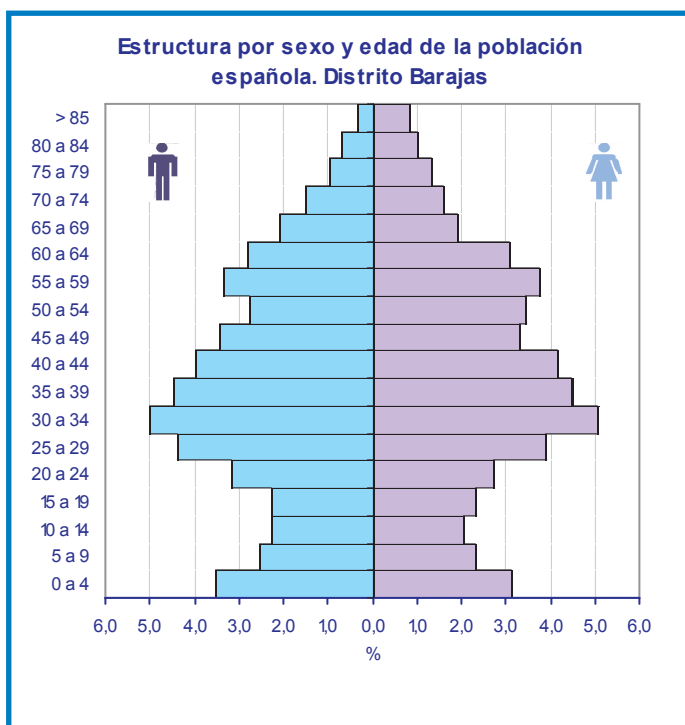

5. Población extranjera por áreas geoeconómicas de origen

	Total Extranjeros	Unión Europea (15)	Unión Europea (ampliación a 25)	Otros países OCDE	Otros países de Europa	América Latina y Caribe	África	Otros países de Asia y Oceanía	Apátridas	No Consta
21. Barajas	4.902	829	64	178	812	2.294	600	125	0	18
21.1. A. de Osuna	1.529	430	26	98	235	625	44	71	0	7
21.2. Aeropuerto	526	19	4	1	73	323	102	4	0	2
21.3. C. H. de Barajas	1.580	97	20	25	318	820	280	20	0	2
21.4. Timón	821	98	10	26	143	375	140	29	0	6
21.5. Corralejos	446	185	4	28	43	151	34	1	0	1
Ciudad de Madrid	507.054	35.296	8.513	13.776	60.862	308.653	42.413	37.433	108	1.087

6. Población clasificada por nacionalidad (España y 10 países con más residentes inscritos en la Ciudad en 2006)

	España	Extranjeros	Ecuador	Colombia	Rumanía	Perú	Marruecos	Bolivia	China	República Dominicana	Argentina	Bulgaria	Resto de países	No consta
21. Barajas	38.503	4.902	695	532	610	169	418	196	81	110	217	126	1.748	18
21.1. A. de Osuna	18.904	1.529	120	135	187	66	19	32	51	19	124	35	741	7
21.2. Aeropuerto	1.756	526	169	32	52	28	73	67	4	17	4	19	61	2
21.3. C. H. de Barajas	6.276	1.580	291	227	214	39	211	45	12	53	47	63	378	2
21.4. Timón	6.937	821	98	95	123	27	97	40	14	18	20	4	285	6
21.5. Corralejos	4.630	446	17	43	34	9	18	12	0	3	22	5	283	1
Ciudad de Madrid	2.697.193	507.054	132.719	43.883	37.816	32.268	26.483	26.383	22.228	19.428	12.674	10.819	142.353	1.087

7. Altas y bajas por nacimiento y defunción, 2005

	Altas por nacimiento	Tasa Bruta de Natalidad	Tasa General Fecundidad	Bajas por defunción	Tasa Bruta de Mortalidad	Crecimiento Vegetativo	
						Absoluto	%
21. Barajas	621	14,51	52,78	199	4,65	422	9,86
21.1. A. de Osuna	271	13,41	50,72	89	4,40	182	9,01
21.2. Aeropuerto	33	14,43	54,91	12	5,25	21	9,18
21.3. C. H. de Barajas	78	10,01	36,15	51	6,55	27	3,47
21.4. Timón	106	13,88	47,64	30	3,93	76	9,95
21.5. Corralejos	133	27,21	92,46	17	3,48	116	23,73
Ciudad de Madrid	31.976	10,04	38,16	26.795	8,41	5.181	1,63

8. Altas y bajas por cambio de residencia, 2005

	Altas por cambio de municipio residencia	Bajas por cambio de municipio residencia	Saldo Migratorio	Tasa Bruta de Migración	Altas por cambio de domicilio	Bajas por cambio de domicilio	Saldo cambio de domicilio	Tasa Bruta de cambio de domicilio
21. Barajas	1.795	1.384	411	9,60	2.496	2.128	368	8,60
21.1. A. de Osuna	685	536	149	7,37	977	853	124	6,14
21.2. Aeropuerto	155	169	-14	-6,12	169	178	-9	-3,93
21.3. C. H. de Barajas	451	329	122	15,66	513	527	-14	-1,80
21.4. Timón	292	219	73	9,56	404	316	88	11,53
21.5. Corralejos	212	131	81	16,57	433	254	179	36,62
Ciudad de Madrid	139.154	108.247	30.907	9,70	210.493	210.493	0	0,00

9. Altas y bajas por cambio de municipio de residencia y ámbito geográfico, 2005

	Altas				Bajas			
	Total	Resto Comunidad de Madrid	Resto España	Extranjero	Total	Resto Comunidad de Madrid	Resto España	Extranjero
21. Barajas	1.795	433	555	807	1.384	659	632	93
21.1. A. de Osuna	685	173	215	297	536	247	235	54
21.2. Aeropuerto	155	31	40	84	169	86	79	4
21.3. C. H. de Barajas	451	90	132	229	329	134	180	15
21.4. Timón	292	83	107	102	219	117	91	11
21.5. Corralejos	212	56	61	95	131	75	47	9
Ciudad de Madrid	139.154	31.587	39.253	68.314	108.247	54.869	48.079	5.299

10. Altas y bajas por cambio de municipio de residencia y nacionalidad, 2005

	Altas			Bajas			Saldo		
	Total	Españoles	Extranjeros	Total	Españoles	Extranjeros	Total	Españoles	Extranjeros
21. Barajas	1.795	801	994	1.384	1.027	357	411	-226	637
21.1. A. de Osuna	685	363	322	536	436	100	149	-73	222
21.2. Aeropuerto	155	43	112	169	97	72	-14	-54	40
21.3. C. H. de Barajas	451	133	318	329	211	118	122	-78	200
21.4. Timón	292	151	141	219	172	47	73	-21	94
21.5. Corralejos	212	111	101	131	111	20	81	0	81
Ciudad de Madrid	139.154	49.956	89.194	108.247	74.548	33.644	30.907	-24.592	55.550

