

SAN BLAS

Simancas
Hellín
Amposta
Arcos
Rosas
Rejas
Canillejas
El Salvador

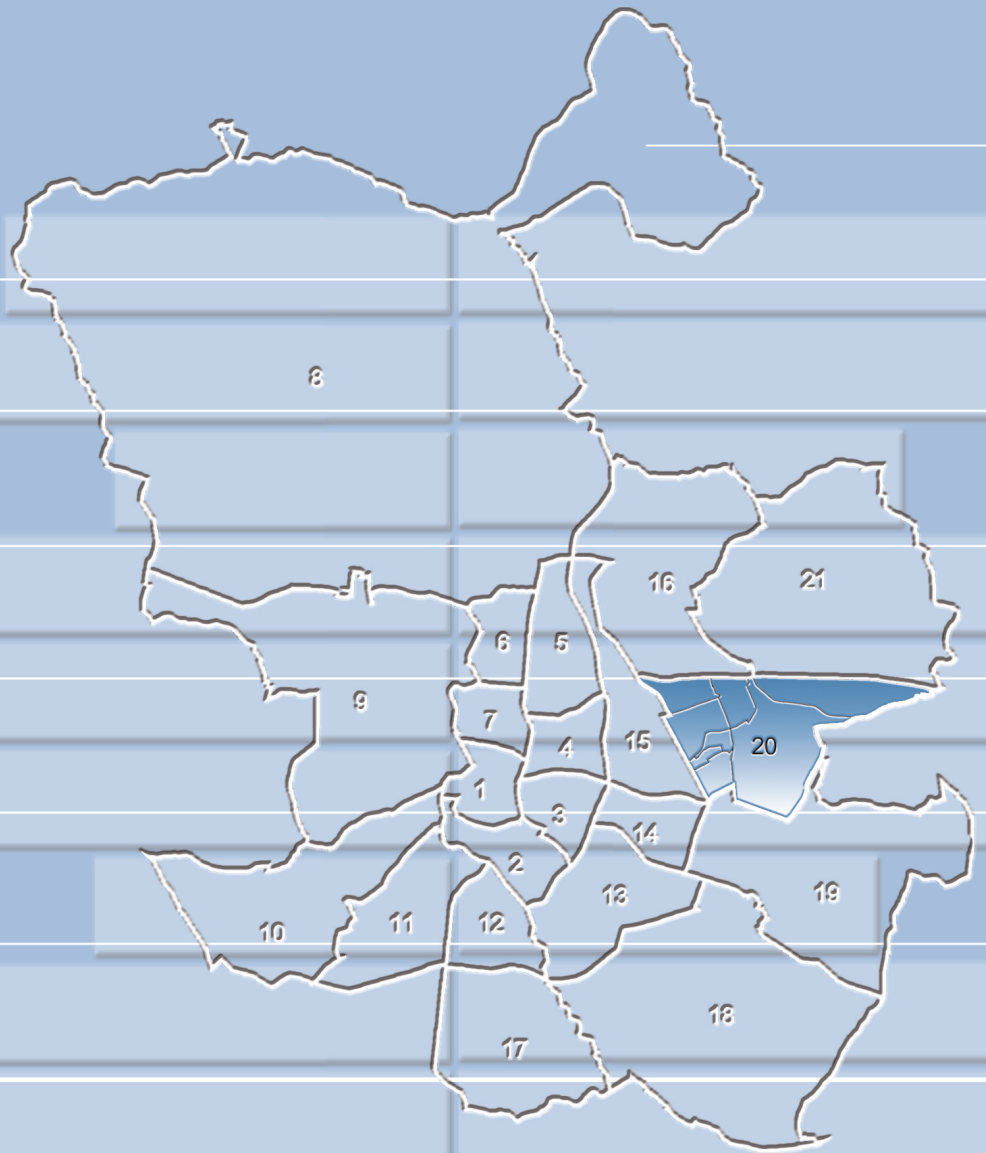

Distrito: San Blas

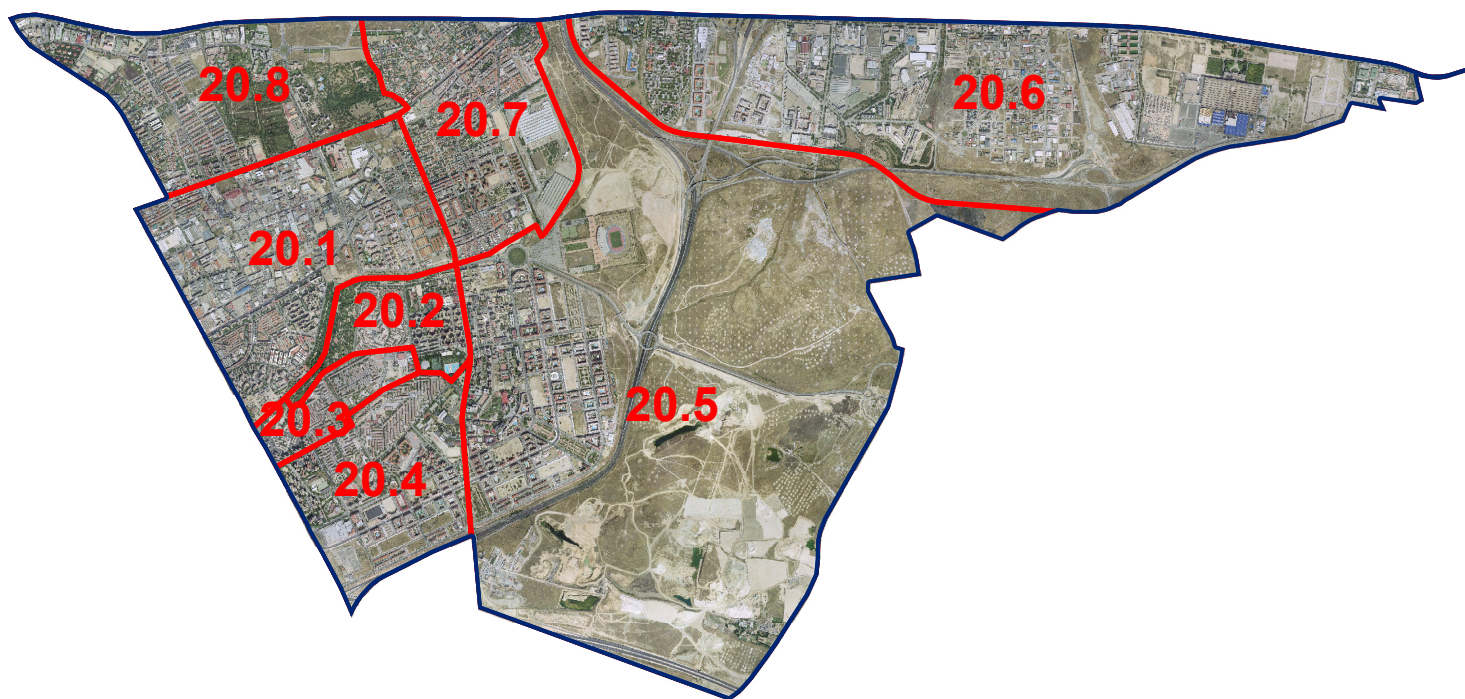

- 20.1. Simancas
- 20.2. Hellín
- 20.3. Amposta
- 20.4. Arcos
- 20.5. Rosas
- 20.6. Rejas
- 20.7. Canillejas
- 20.8. El Salvador

1a. Evolución de la población

	1986	1991	1996	1998	1999	2000	Población a 1 de enero					
							2001	2002	2003	2004	2005	2006
20. San Blas	134.080	127.938	119.395	121.676	125.427	129.052	133.247	137.445	143.405	146.963	148.985	151.912
20.1. Simancas	25.126	23.325	21.524	21.191	20.729	20.424	20.916	21.681	23.105	24.449	25.156	25.953
20.2. Hellín	13.714	12.526	11.522	11.309	10.932	10.651	10.335	10.155	9.999	9.884	9.749	9.690
20.3. Amposta	12.364	11.054	10.199	10.034	9.861	9.561	9.312	9.256	9.106	9.067	9.089	9.201
20.4. Arcos	27.958	24.736	21.511	20.519	20.387	21.211	21.695	22.418	23.469	23.792	23.949	24.195
20.5. Rosas	9.168	10.112	10.726	13.248	16.951	20.089	22.734	24.994	27.452	28.716	29.650	30.457
20.6. Rejas	6.861	6.303	5.905	5.956	5.885	5.830	5.885	5.936	6.380	7.064	7.744	8.746
20.7. Canillejas	31.836	32.681	31.237	31.244	30.981	30.804	31.177	31.400	31.474	31.525	31.288	31.272
20.8. Salvador	7.053	7.201	6.771	8.175	9.701	10.482	11.193	11.605	12.420	12.466	12.360	12.398
Ciudad de Madrid	3.058.182	3.010.492	2.866.850	2.899.091	2.905.136	2.903.903	2.982.926	3.043.535	3.124.892	3.162.304	3.167.424	3.205.334

1b. Evolución de la población

	Nº Índice											
	1986	1991	1996	1998	1999	2000	2001	2002	2003	2004	2005	2006
20. San Blas	100	95,4	89,0	90,7	93,5	96,3	99,4	102,5	107,0	109,6	111,1	113,3
20.1. Simancas	100	92,8	85,7	84,3	82,5	81,3	83,2	86,3	92,0	97,3	100,1	103,3
20.2. Hellín	100	91,3	84,0	82,5	79,7	77,7	75,4	74,0	72,9	72,1	71,1	70,7
20.3. Amposta	100	89,4	82,5	81,2	79,8	77,3	75,3	74,9	73,6	73,3	73,5	74,4
20.4. Arcos	100	88,5	76,9	73,4	72,9	75,9	77,6	80,2	83,9	85,1	85,7	86,5
20.5. Rosas	100	110,3	117,0	144,5	184,9	219,1	248,0	272,6	299,4	313,2	323,4	332,2
20.6. Rejas	100	91,9	86,1	86,8	85,8	85,0	85,8	86,5	93,0	103,0	112,9	127,5
20.7. Canillejas	100	102,7	98,1	98,1	97,3	96,8	97,9	98,6	98,9	99,0	98,3	98,2
20.8. Salvador	100	102,1	96,0	115,9	137,5	148,6	158,7	164,5	176,1	176,7	175,2	175,8
Ciudad de Madrid	100	98,4	93,7	94,8	95,0	95,0	97,5	99,5	102,2	103,4	103,6	104,8

2. Indicadores demográficos de edad. 2006

	Edad Media	Edad mediana	Proporción de juventud	Proporción de envejecimiento	Proporción de sobre-envejecimiento	Índice de envejecimiento	Índice de juventud	Índice de dependencia	Índice de estructura de la población activa	Índice de reemplazamiento de la población activa	Razón de progresividad demográfica
20. San Blas	40,60	38,9	15,78	17,99	23,37	114,02	87,70	51,00	122,23	95,34	125,26
20.1. Simancas	42,49	39,6	12,94	21,41	27,95	165,44	60,45	52,33	136,82	103,96	123,43
20.2. Hellín	48,05	46,4	10,80	33,98	22,20	314,52	31,79	81,12	107,20	126,26	106,60
20.3. Amposta	45,41	43,1	12,13	28,38	24,51	233,96	42,74	68,10	119,45	103,36	98,52
20.4. Arcos	41,17	38,8	15,75	20,11	22,42	127,72	78,30	55,91	134,01	93,14	137,98
20.5. Rosas	33,86	36,0	22,97	6,40	16,47	27,86	358,95	41,58	130,52	105,95	150,61
20.6. Rejas	40,93	38,1	14,97	19,47	23,14	130,10	76,86	52,53	143,28	106,92	142,13
20.7. Canillejas	41,91	40,4	12,61	17,88	22,27	141,734	70,55	43,86	113,12	75,08	102,46
20.8. Salvador	39,15	40,2	19,29	14,24	23,39	73,829	135,45	50,46	83,97	106,63	86,29
Ciudad de Madrid	42,00	39,97	13,60	18,74	27,11	137,80	72,57	47,80	116,84	69,99	114,42

3. Indicadores demográficos de inmigración

	Proporción de extranjería	Proporción de inmigración total	Proporción de inmigración de extranjeros
20. San Blas	12,33	42,79	11,64
20.1. Simancas	20,92	48,97	19,75
20.2. Hellín	8,57	42,77	8,40
20.3. Amposta	13,50	44,20	13,15
20.4. Arcos	9,09	37,34	8,59
20.5. Rosas	7,30	33,81	6,25
20.6. Rejas	12,53	46,00	11,18
20.7. Canillejas	14,78	50,48	13,72
20.8. Salvador	8,85	39,86	6,25
Ciudad de Madrid	15,82	49,37	14,02

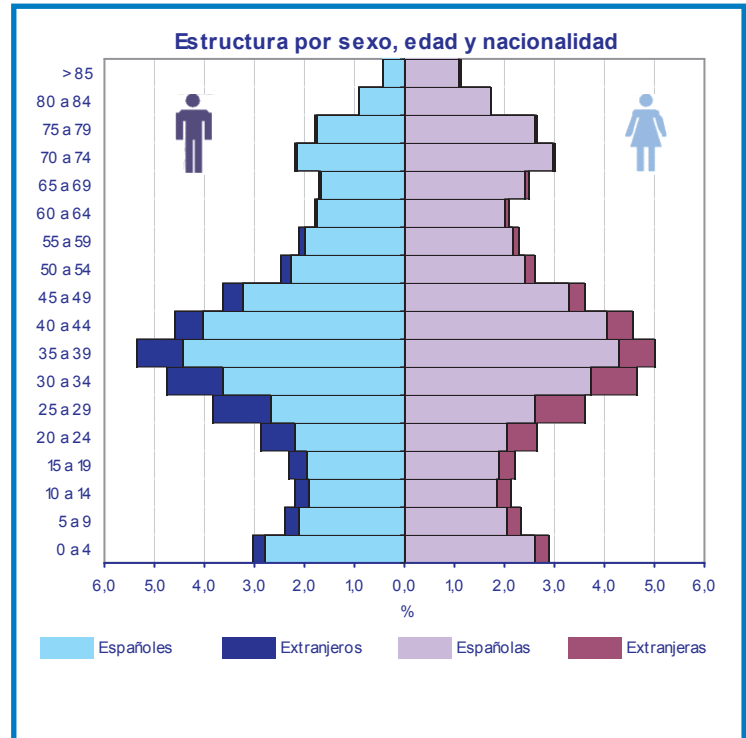

4. Población por nacionalidad (españoles y extranjeros)

	Total			España			Extranjero		
	Total	Hombres	Mujeres	Total	Hombres	Mujeres	Total	Hombres	Mujeres
20. San Blas	151.912	73.803	78.109	133.153	63.846	69.307	18.738	9.946	8.792
20.1. Simancas	25.953	12.860	13.093	20.521	9.503	11.018	5.429	3.355	2.074
20.2. Hellín	9.690	4.548	5.142	8.859	4.124	4.735	830	424	406
20.3. Amposta	9.201	4.274	4.927	7.958	3.652	4.306	1.242	622	620
20.4. Arcos	24.195	11.625	12.570	21.989	10.548	11.441	2.200	1.073	1.127
20.5. Rosas	30.457	15.137	15.320	28.234	14.077	14.157	2.222	1.060	1.162
20.6. Rejas	8.746	4.282	4.464	7.650	3.737	3.913	1.096	545	551
20.7. Canillejas	31.272	15.180	16.092	26.644	12.819	13.825	4.622	2.357	2.265
20.8. Salvador	12.398	5.897	6.501	11.298	5.386	5.912	1.097	510	587
Ciudad de Madrid	3.205.334	1.508.605	1.696.729	2.697.193	1.257.947	1.439.246	507.054	250.131	256.923

* El total incluye el dato de "No consta nacionalidad"

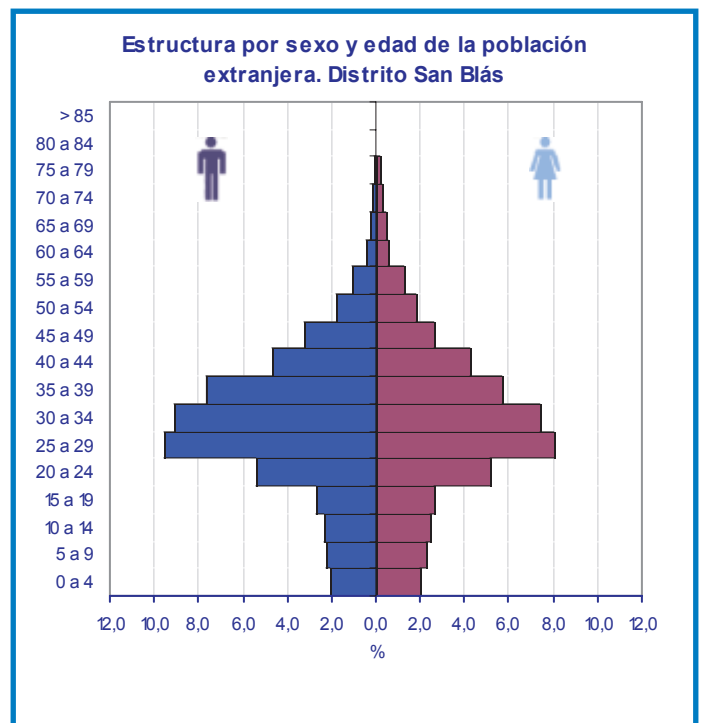
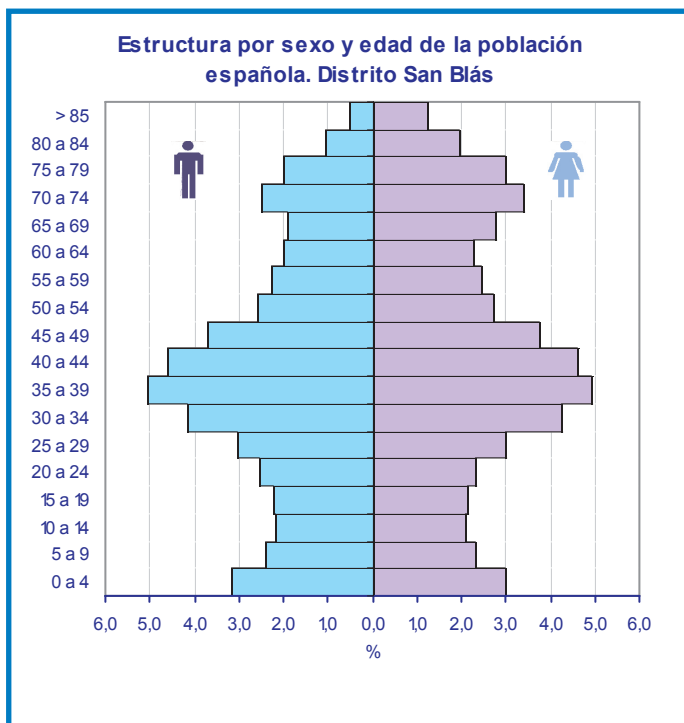

5. Población extranjera por áreas geoeconómicas de origen

	Total Extranjeros	Unión Europea (15)	Unión Europea (ampliación a 25)	Otros países OCDE	Otros países de Europa	América Latina y Caribe	África	Otros países de Asia y Oceanía	Apátridas	No Consta
20. San Blas	18.738	1.053	211	297	3.325	11.096	1.801	952	3	21
20.1. Simancas	5.429	179	64	59	1.083	2.810	979	254	1	3
20.2. Hellín	830	5	8	3	96	674	28	16	0	1
20.3. Amposta	1.242	22	4	6	137	971	66	36	0	1
20.4. Arcos	2.200	74	33	14	329	1.499	148	103	0	6
20.5. Rosas	2.222	215	24	78	333	1.273	111	188	0	1
20.6. Rejas	1.096	85	8	25	234	639	63	42	0	0
20.7. Canillejas	4.622	215	61	57	992	2.701	361	233	2	6
20.8. Salvador	1.097	258	9	55	121	529	45	80	0	3
Ciudad de Madrid	507.054	35.296	8.513	13.776	60.862	308.653	42.413	37.433	108	1.087

6. Población clasificada por nacionalidad (España y 10 países con más residentes inscritos en la Ciudad en 2006)

	España	Extranjeros	Ecuador	Colombia	Rumanía	Perú	Marruecos	Bolivia	China	República Dominicana	Argentina	Bulgaria	Resto de países	No consta
20. San Blas	133.153	18.738	4.492	2.019	2.005	1.186	560	1.022	637	716	395	856	4.850	21
20.1. Simancas	20.521	5.429	1.190	432	499	314	149	261	134	205	100	387	1.758	3
20.2. Hellín	8.859	830	376	81	46	45	24	43	15	51	11	34	104	1
20.3. Amposta	7.958	1.242	531	84	101	104	41	66	21	133	11	27	123	1
20.4. Arcos	21.989	2.200	700	249	228	183	90	95	38	103	40	72	402	6
20.5. Rosas	28.234	2.222	266	462	233	127	26	53	163	61	77	52	702	1
20.6. Rejas	7.650	1.096	237	95	170	68	52	96	19	15	32	23	289	0
20.7. Canillejas	26.644	4.622	1.041	476	663	317	158	384	190	134	78	216	965	6
20.8. Salvador	11.298	1.097	151	140	65	28	20	24	57	14	46	45	507	3
Ciudad de Madrid	2.697.193	507.054	132.719	43.883	37.816	32.268	26.483	26.383	22.228	19.428	12.674	10.819	142.353	1.087

7. Altas y bajas por nacimiento y defunción, 2005

	Altas por nacimiento	Tasa Bruta de Natalidad	Tasa General Fecundidad	Bajas por defunción	Tasa Bruta de Mortalidad	Crecimiento Vegetativo	
						Absoluto	%
20. San Blas	1.833	12,18	46,49	1.310	8,71	523	3,48
20.1. Simancas	281	11,00	44,57	280	10,96	1	0,04
20.2. Hellín	68	7,00	31,61	158	16,26	-90	-9,26
20.3. Amposta	81	8,86	37,36	105	11,48	-24	-2,62
20.4. Arcos	312	12,96	51,06	250	10,39	62	2,58
20.5. Rosas	625	20,80	68,88	97	3,23	528	17,57
20.6. Rejas	122	14,80	56,61	76	9,22	46	5,58
20.7. Canillejas	234	7,48	28,82	267	8,54	-33	-1,05
20.8. Salvador	110	8,89	32,85	77	6,22	33	2,67
Ciudad de Madrid	31.976	10,04	38,16	26.795	8,41	5.181	1,63

8. Altas y bajas por cambio de residencia, 2005

	Altas por cambio de municipio residencia	Bajas por cambio de municipio residencia	Saldo Migratorio	Tasa Bruta de Migración	Altas por cambio de domicilio	Bajas por cambio de domicilio	Saldo cambio de domicilio	Tasa Bruta de cambio de domicilio
20. San Blas	5.563	4.542	1.021	6,79	9.571	8.226	1.345	8,94
20.1. Simancas	1.441	930	511	20,00	2.034	1.764	270	10,57
20.2. Hellín	262	284	-22	-2,26	512	456	56	5,76
20.3. Amposta	282	279	3	0,33	696	568	128	14,00
20.4. Arcos	640	664	-24	-1,00	1.338	1.130	208	8,64
20.5. Rosas	871	865	6	0,20	1.672	1.403	269	8,95
20.6. Rejas	547	204	343	41,60	987	372	615	74,59
20.7. Canillejas	1.221	1.086	135	4,32	1.839	1.970	-131	-4,19
20.8. Salvador	299	230	69	5,57	493	563	-70	-5,65
Ciudad de Madrid	139.154	108.247	30.907	9,70	210.493	210.493	0	0,00

9. Altas y bajas por cambio de municipio de residencia y ámbito geográfico, 2005

	Altas				Bajas			
	Total	Resto Comunidad de Madrid	Resto España	Extranjero	Total	Resto Comunidad de Madrid	Resto España	Extranjero
20. San Blas	5.563	1.428	1.491	2.644	4.542	2.379	1.983	180
20.1. Simancas	1.441	268	308	865	930	422	476	32
20.2. Hellín	262	85	67	110	284	151	123	10
20.3. Amposta	282	73	68	141	279	147	123	9
20.4. Arcos	640	188	204	248	664	357	286	21
20.5. Rosas	871	239	270	362	865	514	330	21
20.6. Rejas	547	214	161	172	204	111	84	9
20.7. Canillejas	1.221	307	320	594	1.086	564	454	68
20.8. Salvador	299	54	93	152	230	113	107	10
Ciudad de Madrid	139.154	31.587	39.253	68.314	108.247	54.869	48.079	5.299

10. Altas y bajas por cambio de municipio de residencia y nacionalidad, 2005

	Altas			Bajas			Saldo		
	Total	Españoles	Extranjeros	Total	Españoles	Extranjeros	Total	Españoles	Extranjeros
20. San Blas	5.563	2.105	3.456	4.542	3.288	1.251	1.021	-1.183	2.205
20.1. Simancas	1.441	347	1.093	930	521	409	511	-174	684
20.2. Hellín	262	99	163	284	226	58	-22	-127	105
20.3. Amposta	282	86	196	279	218	61	3	-132	135
20.4. Arcos	640	288	352	664	552	110	-24	-264	242
20.5. Rosas	871	414	457	865	695	170	6	-281	287
20.6. Rejas	547	325	222	204	154	50	343	171	172
20.7. Canillejas	1.221	415	805	1.086	744	342	135	-329	463
20.8. Salvador	299	131	168	230	178	51	69	-47	117
Ciudad de Madrid	139.154	49.956	89.194	108.247	74.548	33.644	30.907	-24.592	55.550

