

VICALVARO

Casco Histórico de Vicálvaro Ambroz

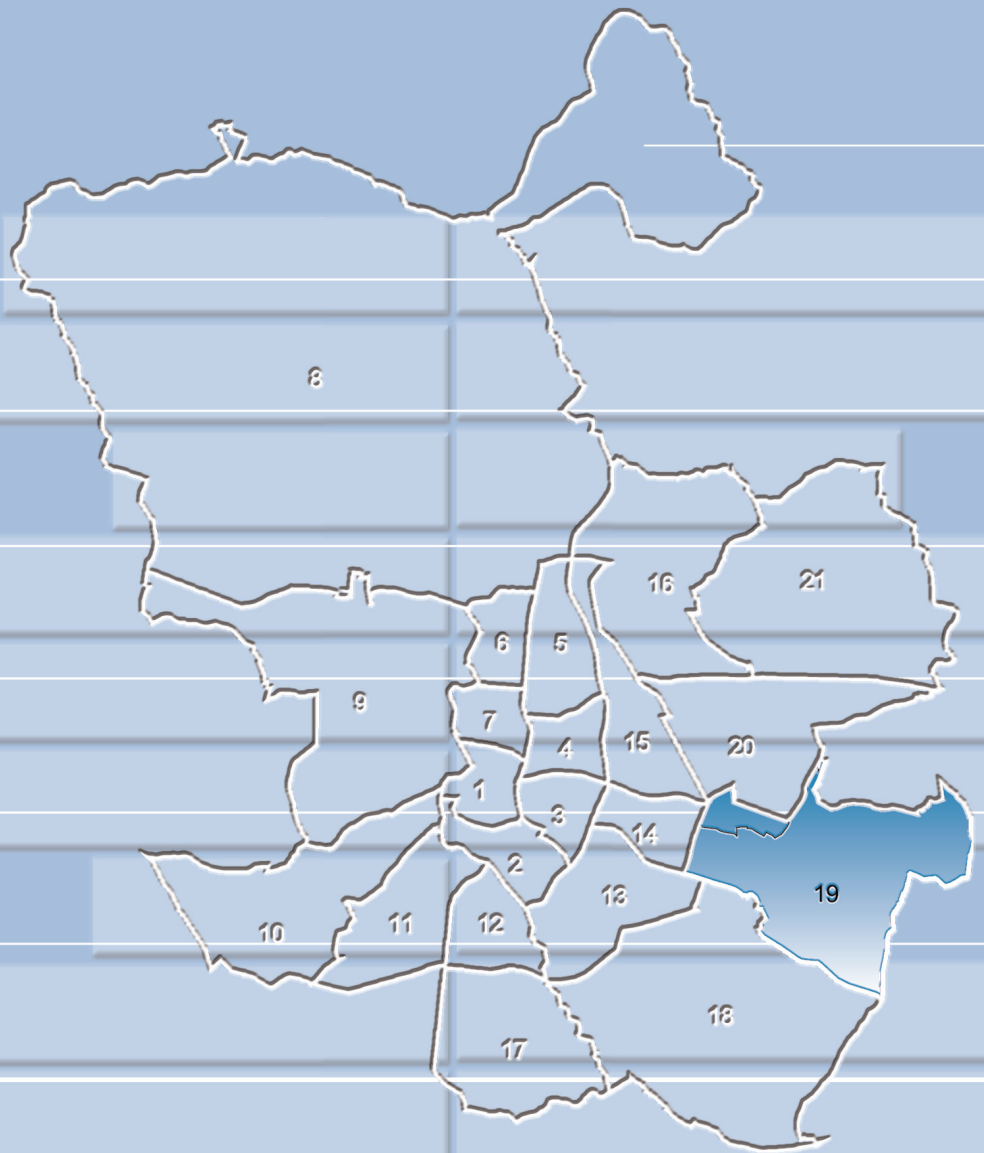

Distrito: Vicálvaro

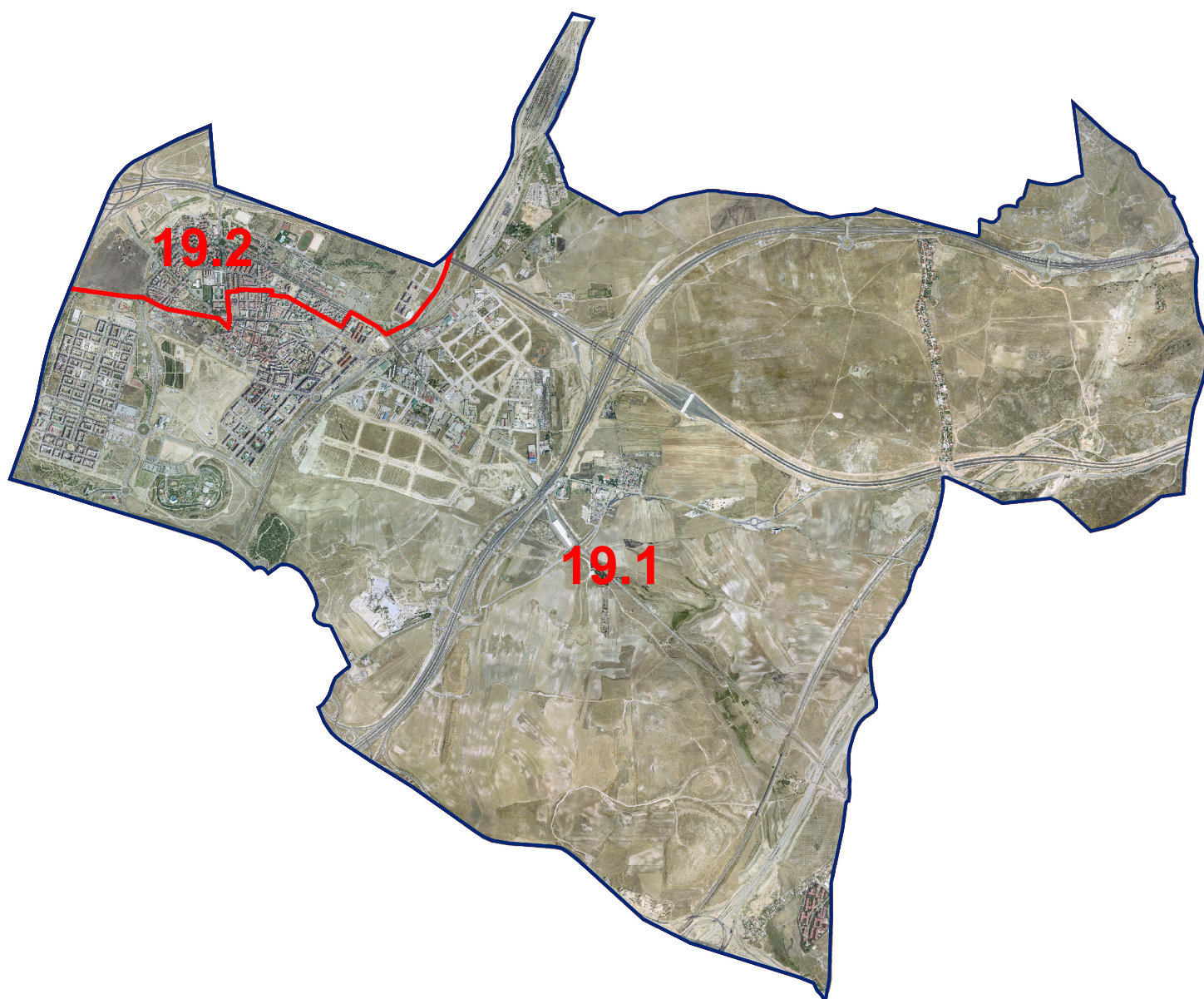

19.1. Casco Histórico de Vicálvaro
19.2. Ambroz

1a. Evolución de la población

	1986	1991	1996	1998	1999	2000	Población a 1 de enero					
							2001	2002	2003	2004	2005	2006
19. Vicálvaro	38.027	40.396	41.336	46.589	48.704	50.070	51.887	54.477	57.573	61.165	63.881	66.563
19.1. C. H. de Vicálvaro	16.099	19.085	20.173	25.955	28.525	30.204	31.924	34.387	37.481	41.260	44.062	46.542
19.2. Ambroz	21.928	21.311	21.163	20.634	20.179	19.866	19.963	20.090	20.092	19.905	19.819	20.021
Ciudad de Madrid	3.058.182	3.010.492	2.866.850	2.899.091	2.905.136	2.903.903	2.982.926	3.043.535	3.124.892	3.162.304	3.167.424	3.205.334

1b. Evolución de la población

	Nº Índice											
	1986	1991	1996	1998	1999	2000	2001	2002	2003	2004	2005	2006
19. Vicálvaro	100	106,2	108,7	122,5	128,1	131,7	136,4	143,3	151,4	160,8	168,0	175,0
19.1. C. H. de Vicálvaro	100	118,5	125,3	161,2	177,2	187,6	198,3	213,6	232,8	256,3	273,7	289,1
19.2. Ambroz	100	97,2	96,5	94,1	92,0	90,6	91,0	91,6	91,6	90,8	90,4	91,3
Ciudad de Madrid	100	98,4	93,7	94,8	95,0	95,0	97,5	99,5	102,2	103,4	103,6	104,8

2. Indicadores demográficos de edad. 2006

	Edad Media	Edad mediana	Proporción de juventud	Proporción de envejecimiento	Proporción de sobre-envejecimiento	Índice de envejecimiento	Índice de juventud	Índice de dependencia	Índice de estructura de la población activa	Índice de reemplazamiento de la población activa	Razón de progresividad demográfica
19. Vicálvaro	37,07	35,9	18,15	12,25	17,30	67,49	148,16	43,66	141,69	91,20	123,06
19.1. C. H. de Vicálvaro	34,75	34,8	20,53	8,26	18,02	40,25	248,45	40,42	144,04	118,13	125,69
19.2. Ambroz	42,47	39,6	12,61	21,51	16,65	170,57	58,63	51,80	135,98	59,00	112,90
Ciudad de Madrid	42,00	39,97	13,60	18,74	27,11	137,80	72,57	47,80	116,84	69,99	114,42

3. Indicadores demográficos de inmigración

	Proporción de extranjería	Proporción de inmigración total	Proporción de inmigración de extranjeros
19. Vicálvaro	13,47	43,82	12,03
19.1. C. H. de Vicálvaro	11,72	39,30	10,46
19.2. Ambroz	17,53	54,33	15,68
Ciudad de Madrid	15,82	49,37	14,02

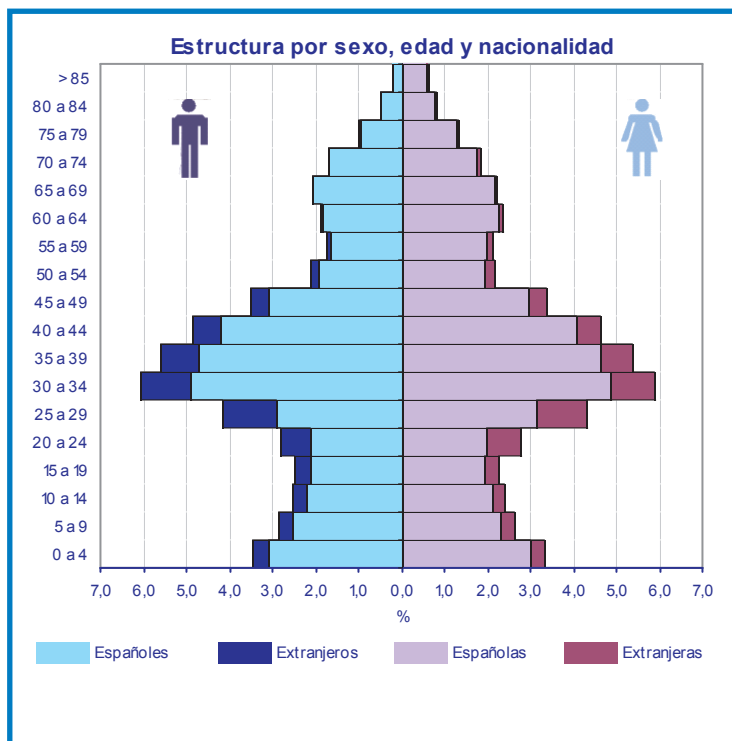

4. Población por nacionalidad (españoles y extranjeros)

	Total			España			Extranjero		
	Total	Hombres	Mujeres	Total	Hombres	Mujeres	Total	Hombres	Mujeres
19. Vicálvaro	66.563	33.030	33.533	57.584	28.508	29.076	8.966	4.517	4.449
19.1. C. H. de Vicálvaro	46.542	23.226	23.316	41.073	20.486	20.587	5.457	2.736	2.721
19.2. Ambroz	20.021	9.804	10.217	16.511	8.022	8.489	3.509	1.781	1.728
Ciudad de Madrid	3.205.334	1.508.605	1.696.729	2.697.193	1.257.947	1.439.246	507.054	250.131	256.923

* El total incluye el dato de "No consta nacionalidad"

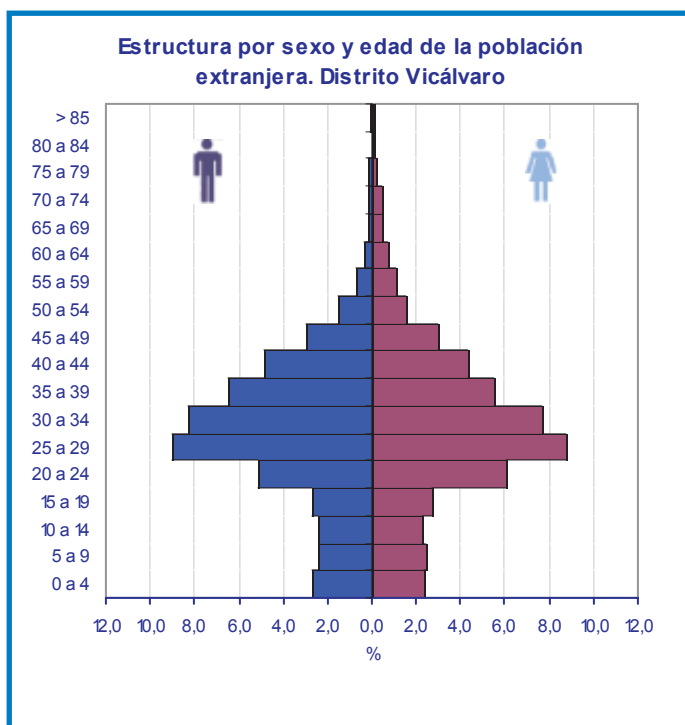
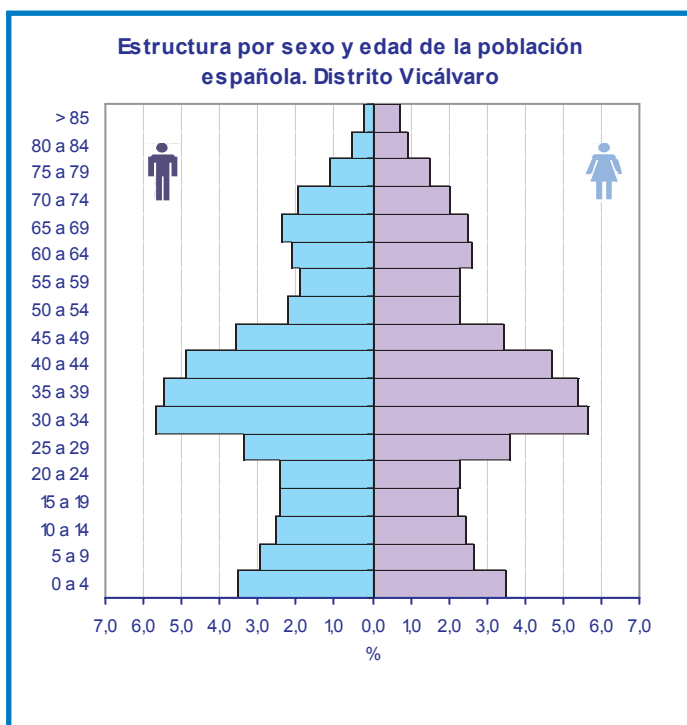

5. Población extranjera por áreas geoeconómicas de origen

	Total Extranjeros	Unión Europea (15)	Unión Europea (ampliación a 25)	Otros países OCDE	Otros países de Europa	América Latina y Caribe	África	Otros países de Asia y Oceanía	Apátridas	No Consta
19. Vicálvaro	8.966	348	513	96	2.648	4.152	990	215	4	13
19.1. C. H. de Vicálvaro	5.457	256	266	65	1.676	2.323	694	174	3	12
19.2. Ambroz	3.509	92	247	31	972	1.829	296	41	1	1
Ciudad de Madrid	507.054	35.296	8.513	13.776	60.862	308.653	42.413	37.433	108	1.087

6. Población clasificada por nacionalidad (España y 10 países con más residentes inscritos en la Ciudad en 2006)

	España	Extranjeros	Ecuador	Colombia	Rumanía	Perú	Marruecos	Bolivia	China	República Dominicana	Argentina	Bulgaria	Resto de países	No consta
19. Vicálvaro	57.584	8.966	1.973	585	1.997	631	671	198	158	132	138	394	2.089	13
19.1. C. H. de Vicálvaro	41.073	5.457	896	385	1.289	415	511	121	134	82	102	241	1.281	12
19.2. Ambroz	16.511	3.509	1.077	200	708	216	160	77	24	50	36	153	808	1
Ciudad de Madrid	2.697.193	507.054	132.719	43.883	37.816	32.268	26.483	26.383	22.228	19.428	12.674	10.819	142.353	1.087

7. Altas y bajas por nacimiento y defunción, 2005

	Altas por nacimiento	Tasa Bruta de Natalidad	Tasa General Fecundidad	Bajas por defunción	Tasa Bruta de Mortalidad	Crecimiento Vegetativo	
						Absoluto	%
19. Vicálvaro	1.063	16,30	56,92	355	5,44	708	10,86
19.1. C. H. de Vicálvaro	877	19,36	63,98	196	4,33	681	15,03
19.2. Ambroz	186	9,34	37,44	159	7,98	27	1,36
Ciudad de Madrid	31.976	10,04	38,16	26.795	8,41	5.181	1,63

8. Altas y bajas por cambio de residencia, 2005

	Altas por cambio de municipio residencia	Bajas por cambio de municipio residencia	Saldo Migratorio	Tasa Bruta de Migración	Altas por cambio de domicilio	Bajas por cambio de domicilio	Saldo cambio de domicilio	Tasa Bruta de cambio de domicilio
19. Vicálvaro	2.807	2.290	517	7,93	5.093	3.632	1.461	22,40
19.1. C. H. de Vicálvaro	1.925	1.481	444	9,80	3.591	2.232	1.359	30,00
19.2. Ambroz	882	809	73	3,66	1.502	1.400	102	5,12
Ciudad de Madrid	139.154	108.247	30.907	9,70	210.493	210.493	0	0,00

9. Altas y bajas por cambio de municipio de residencia y ámbito geográfico, 2005

	Altas				Bajas			
	Total	Resto Comunidad de Madrid	Resto España	Extranjero	Total	Resto Comunidad de Madrid	Resto España	Extranjero
19. Vicálvaro	2.807	834	663	1.310	2.290	1.335	872	83
19.1. C. H. de Vicálvaro	1.925	607	470	848	1.481	896	545	40
19.2. Ambroz	882	227	193	462	809	439	327	43
Ciudad de Madrid	139.154	31.587	39.253	68.314	108.247	54.869	48.079	5.299

10. Altas y bajas por cambio de municipio de residencia y nacionalidad, 2005

	Altas			Bajas			Saldo		
	Total	Espanoles	Extranjeros	Total	Espanoles	Extranjeros	Total	Espanoles	Extranjeros
19. Vicálvaro	2.807	958	1.849	2.290	1.546	744	517	-588	1.105
19.1. C. H. de Vicálvaro	1.925	703	1.222	1.481	1.019	462	444	-316	760
19.2. Ambroz	882	255	627	809	527	282	73	-272	345
Ciudad de Madrid	139.154	49.956	89.194	108.247	74.548	33.644	30.907	-24.592	55.550

