

# VILLA DE VALLECAS

## Casco Histórico de Vallecas Santa Eugenia

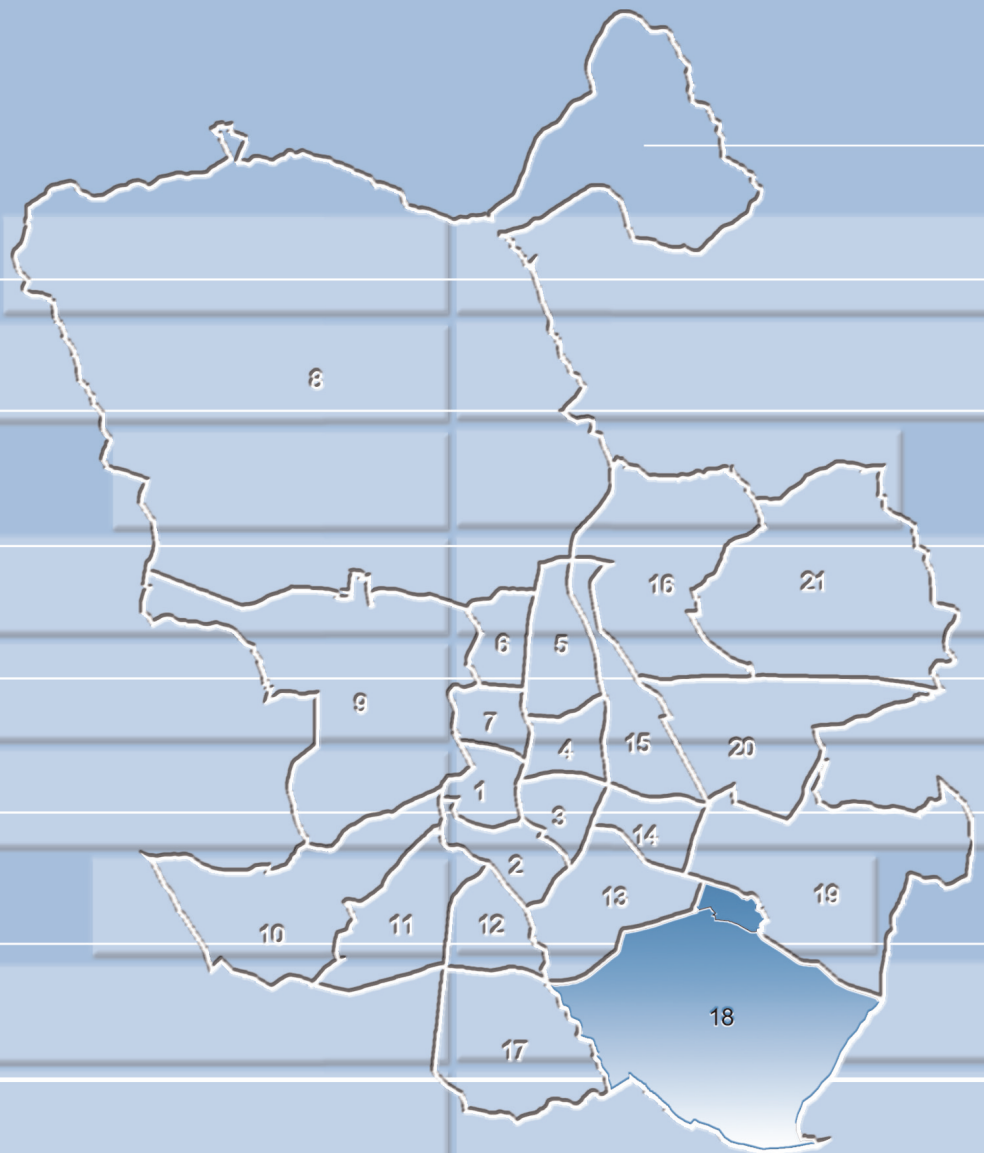

## Distrito: Villa de Vallecas

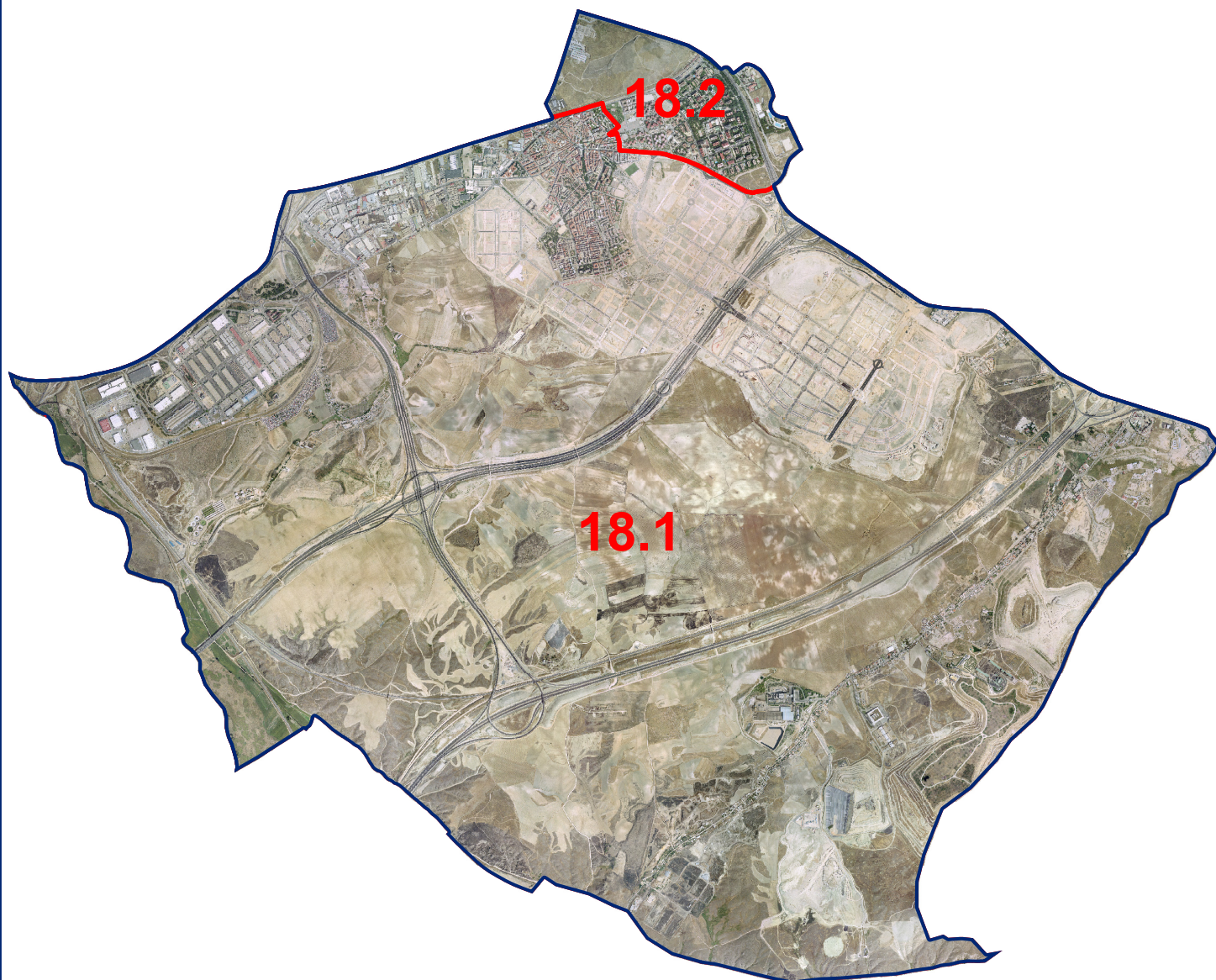

18.1. Casco Histórico de Vallecas  
18.2. Santa Eugenia

**1a. Evolución de la población**

	1986	1991	1996	1998	1999	2000	Población a 1 de enero					
							2001	2002	2003	2004	2005	2006
18. Villa de Vallecas	54.962	59.488	60.383	61.403	61.184	61.041	62.132	62.978	64.177	65.162	65.842	66.846
18.1. C. H. de Vallecas	33.695	32.635	33.288	33.962	33.869	33.984	34.853	35.659	36.462	37.553	38.523	39.534
18.2. Santa Eugenia	21.267	26.853	27.095	27.441	27.315	27.057	27.279	27.319	27.715	27.609	27.319	27.312
Ciudad de Madrid	3.058.182	3.010.492	2.866.850	2.899.091	2.905.136	2.903.903	2.982.926	3.043.535	3.124.892	3.162.304	3.167.424	3.205.334

**1b. Evolución de la población**

	Nº Índice											
	1986	1991	1996	1998	1999	2000	2001	2002	2003	2004	2005	2006
18. Villa de Vallecas	100	108,2	109,9	111,7	111,3	111,1	113,0	114,6	116,8	118,6	119,8	121,6
18.1. C. H. de Vallecas	100	96,9	98,8	100,8	100,5	100,9	103,4	105,8	108,2	111,4	114,3	117,3
18.2. Santa Eugenia	100	126,3	127,4	129,0	128,4	127,2	128,3	128,5	130,3	129,8	128,5	128,4
Ciudad de Madrid	100	98,4	93,7	94,8	95,0	95,0	97,5	99,5	102,2	103,4	103,6	104,8

**2. Indicadores demográficos de edad. 2006**

	Edad Media	Edad mediana	Proporción de juventud	Proporción de envejecimiento	Proporción de sobre-envejecimiento	Índice de envejecimiento	Índice de juventud	Índice de dependencia	Índice de estructura de la población activa	Índice de reemplazamiento de la población activa	Razón de progresividad demográfica
18. Villa de Vallecas	38,12	36,6	16,57	12,77	21,58	77,05	129,79	41,51	124,45	114,28	108,12
18.1. C. H. de Vallecas	37,82	35,6	17,15	13,98	20,36	81,47	122,75	45,20	147,92	106,11	122,10
18.2. Santa Eugenia	38,54	38,5	15,72	11,01	23,80	70,07	142,72	36,48	98,84	125,13	84,98
Ciudad de Madrid	42,00	39,97	13,60	18,74	27,11	137,80	72,57	47,80	116,84	69,99	114,42

### 3. Indicadores demográficos de inmigración

	Proporción de extranjería	Proporción de inmigración total	Proporción de inmigración de extranjeros
18. Villa de Vallecas	13,97	41,56	13,33
18.1. C. H. de Vallecas	17,09	43,74	16,47
18.2. Santa Eugenia	9,45	38,39	8,79
Ciudad de Madrid	15,82	49,37	14,02

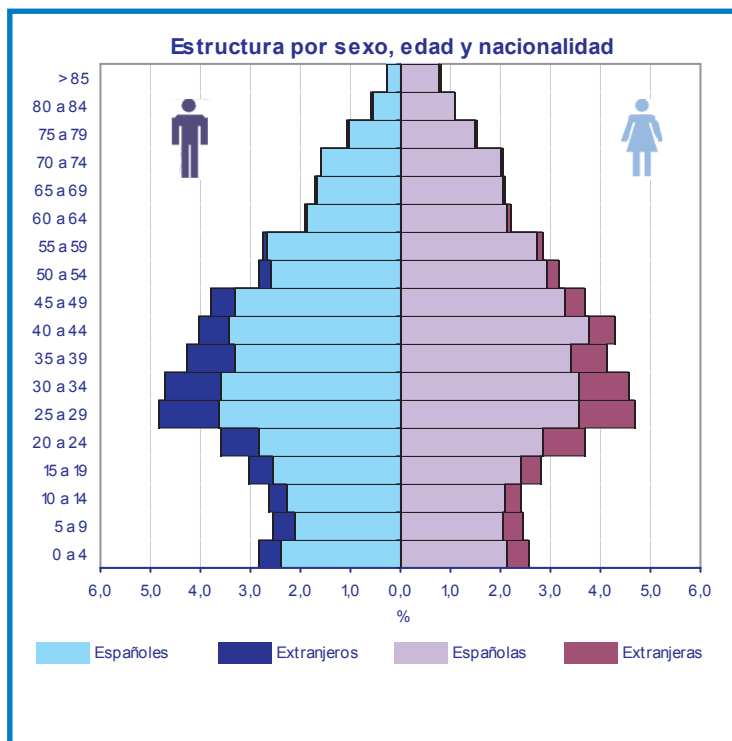

### 4. Población por nacionalidad (españoles y extranjeros)

	Total			España			Extranjero		
	Total	Hombres	Mujeres	Total	Hombres	Mujeres	Total	Hombres	Mujeres
18. Villa de Vallecas	66.846	32.829	34.017	57.502	27.995	29.507	9.337	4.831	4.506
18.1. C. H. de Vallecas	39.534	19.481	20.053	32.772	15.970	16.802	6.756	3.508	3.248
18.2. Santa Eugenia	27.312	13.348	13.964	24.730	12.025	12.705	2.581	1.323	1.258
Ciudad de Madrid	3.205.334	1.508.605	1.696.729	2.697.193	1.257.947	1.439.246	507.054	250.131	256.923

\* El total incluye el dato de "No consta nacionalidad"

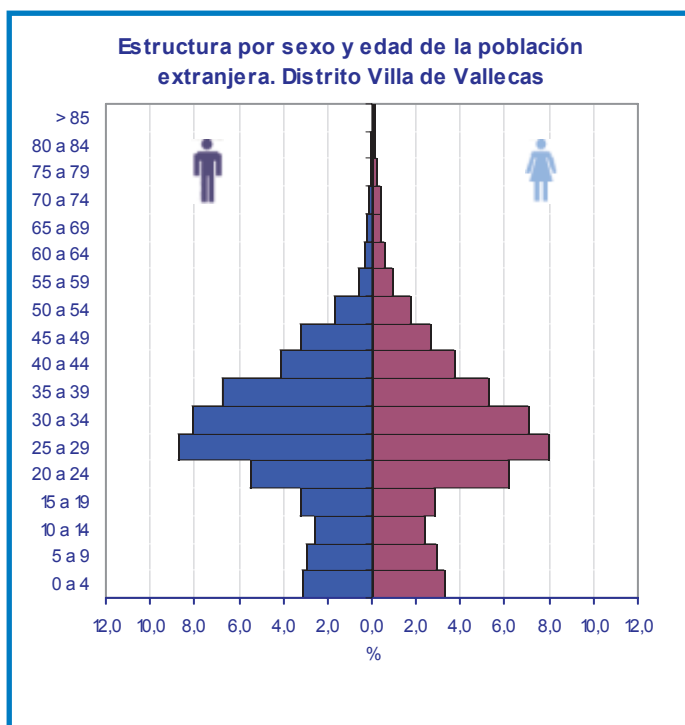
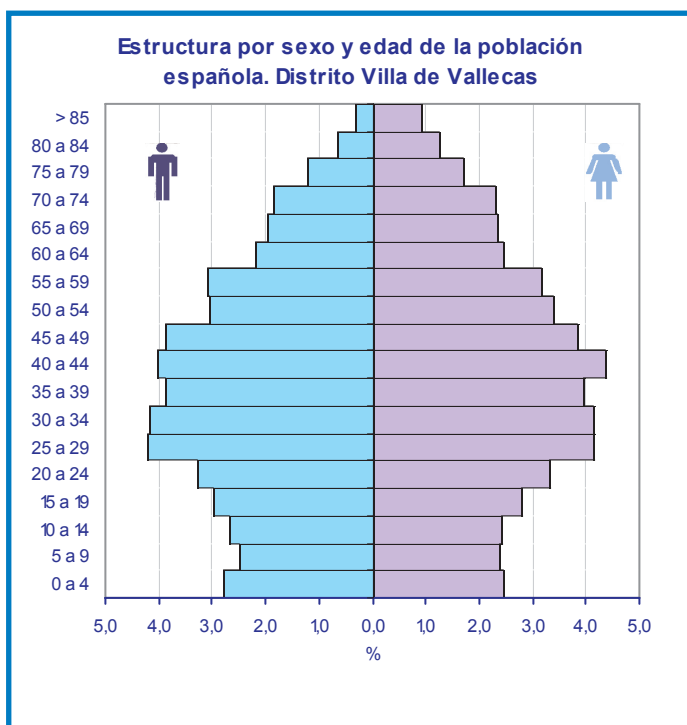

## 5. Población extranjera por áreas geoeconómicas de origen

	Total Extranjeros	Unión Europea (15)	Unión Europea (ampliación a 25)	Otros países OCDE	Otros países de Europa	América Latina y Caribe	África	Otros países de Asia y Oceanía	Apátridas	No Consta
18. Villa de Vallecas	9.337	251	122	52	3.708	3.875	1.062	266	1	7
18.1. C. H. de Vallecas	6.756	143	76	27	2.332	2.993	991	193	1	6
18.2. Santa Eugenia	2.581	108	46	25	1.376	882	71	73	0	1
Ciudad de Madrid	507.054	35.296	8.513	13.776	60.862	308.653	42.413	37.433	108	1.087

## 6. Población clasificada por nacionalidad (España y 10 países con más residentes inscritos en la Ciudad en 2006)

	España	Extranjeros	Ecuador	Colombia	Rumanía	Perú	Marruecos	Bolivia	China	República Dominicana	Argentina	Bulgaria	Resto de países	No Consta
18. Villa de Vallecas	57.502	9.337	1.798	408	3.152	636	892	359	217	157	116	331	1.271	7
18.1. C. H. de Vallecas	32.772	6.756	1.561	269	1.885	468	870	247	170	124	53	285	824	6
18.2. Santa Eugenia	24.730	2.581	237	139	1.267	168	22	112	47	33	63	46	447	1
Ciudad de Madrid	2.697.193	507.054	132.719	43.883	37.816	32.268	26.483	26.383	22.228	19.428	12.674	10.819	142.353	1.087

## 7. Altas y bajas por nacimiento y defunción, 2005

	Altas por nacimiento	Tasa Bruta de Natalidad	Tasa General Fecundidad	Bajas por defunción	Tasa Bruta de Mortalidad	Crecimiento Vegetativo	
						Absoluto	%
18. Villa de Vallecas	735	11,08	39,81	394	5,94	341	5,14
18.1. C. H. de Vallecas	496	12,71	46,24	234	6,00	262	6,71
18.2. Santa Eugenia	239	8,75	30,89	160	5,86	79	2,89
Ciudad de Madrid	31.976	10,04	38,16	26.795	8,41	5.181	1,63

## 8. Altas y bajas por cambio de residencia, 2005

	Altas por cambio de municipio residencia	Bajas por cambio de municipio residencia	Saldo Migratorio	Tasa Bruta de Migración	Altas por cambio de domicilio	Bajas por cambio de domicilio	Saldo cambio de domicilio	Tasa Bruta de cambio de domicilio
18. Villa de Vallecas	2.682	2.306	376	5,67	4.338	4.075	263	3,96
18.1. C. H. de Vallecas	1.863	1.454	409	10,48	3.254	2.934	320	8,20
18.2. Santa Eugenia	819	852	-33	-1,21	1.084	1.141	-57	-2,09
Ciudad de Madrid	139.154	108.247	30.907	9,70	210.493	210.493	0	0,00

## 9. Altas y bajas por cambio de municipio de residencia y ámbito geográfico, 2005

	Altas				Bajas			
	Total	Resto Comunidad de Madrid	Resto España	Extranjero	Total	Resto Comunidad de Madrid	Resto España	Extranjero
18. Villa de Vallecas	2.682	690	623	1.369	2.306	1.346	889	71
18.1. C. H. de Vallecas	1.863	461	443	959	1.454	823	586	45
18.2. Santa Eugenia	819	229	180	410	852	523	303	26
Ciudad de Madrid	139.154	31.587	39.253	68.314	108.247	54.869	48.079	5.299

## 10. Altas y bajas por cambio de municipio de residencia y nacionalidad, 2005

	Altas			Bajas			Saldo		
	Total	Espanoles	Extranjeros	Total	Espanoles	Extranjeros	Total	Espanoles	Extranjeros
18. Villa de Vallecas	2.682	753	1.929	2.306	1.606	698	376	-853	1.231
18.1. C. H. de Vallecas	1.863	478	1.385	1.454	960	494	409	-482	891
18.2. Santa Eugenia	819	275	544	852	646	204	-33	-371	340
Ciudad de Madrid	139.154	49.956	89.194	108.247	74.548	33.644	30.907	-24.592	55.550

