

HORTALEZA

Palomas
Piovera
Canillas
Pinar del Rey
Apóstol Santiago
Valdefuentes

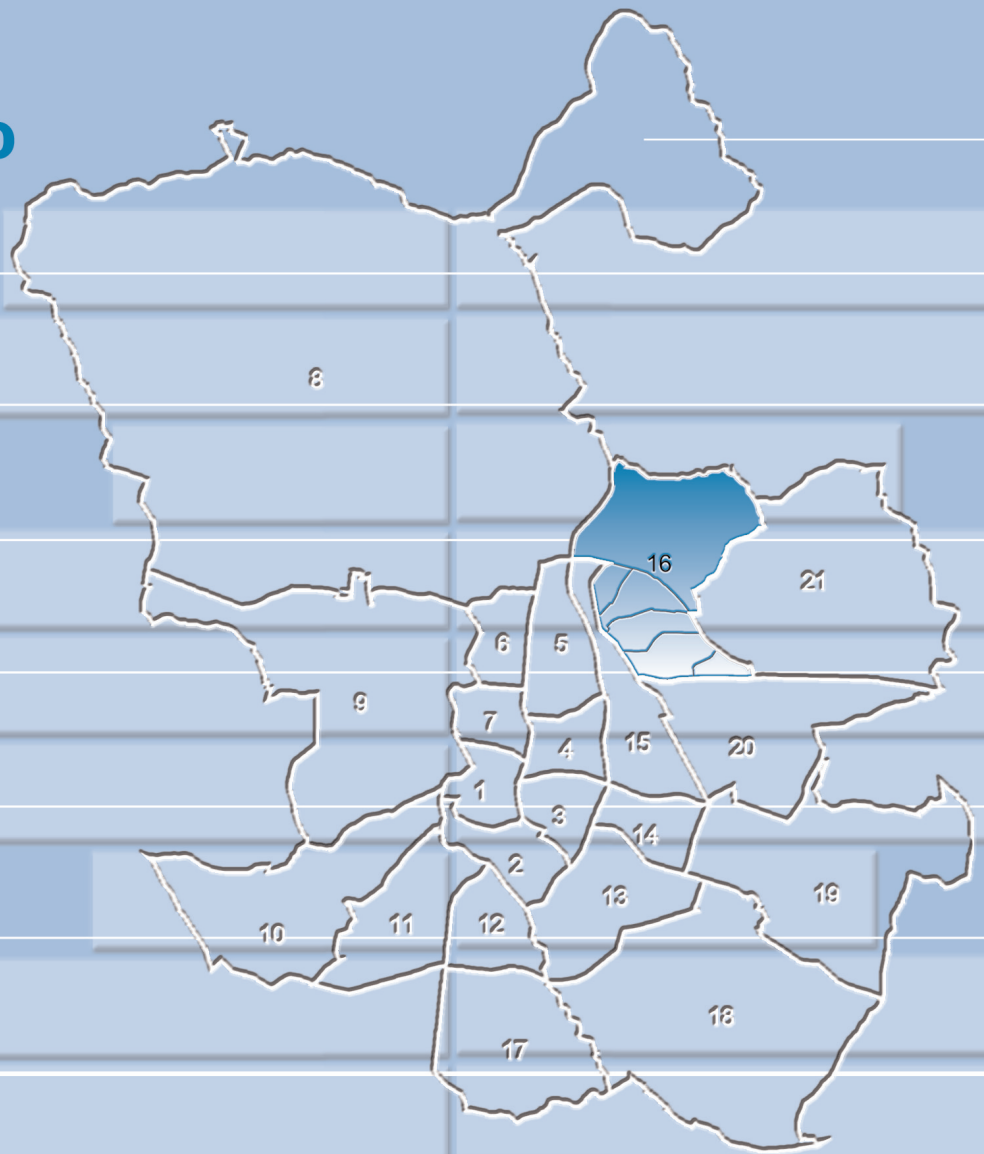

Distrito: Hortaleza

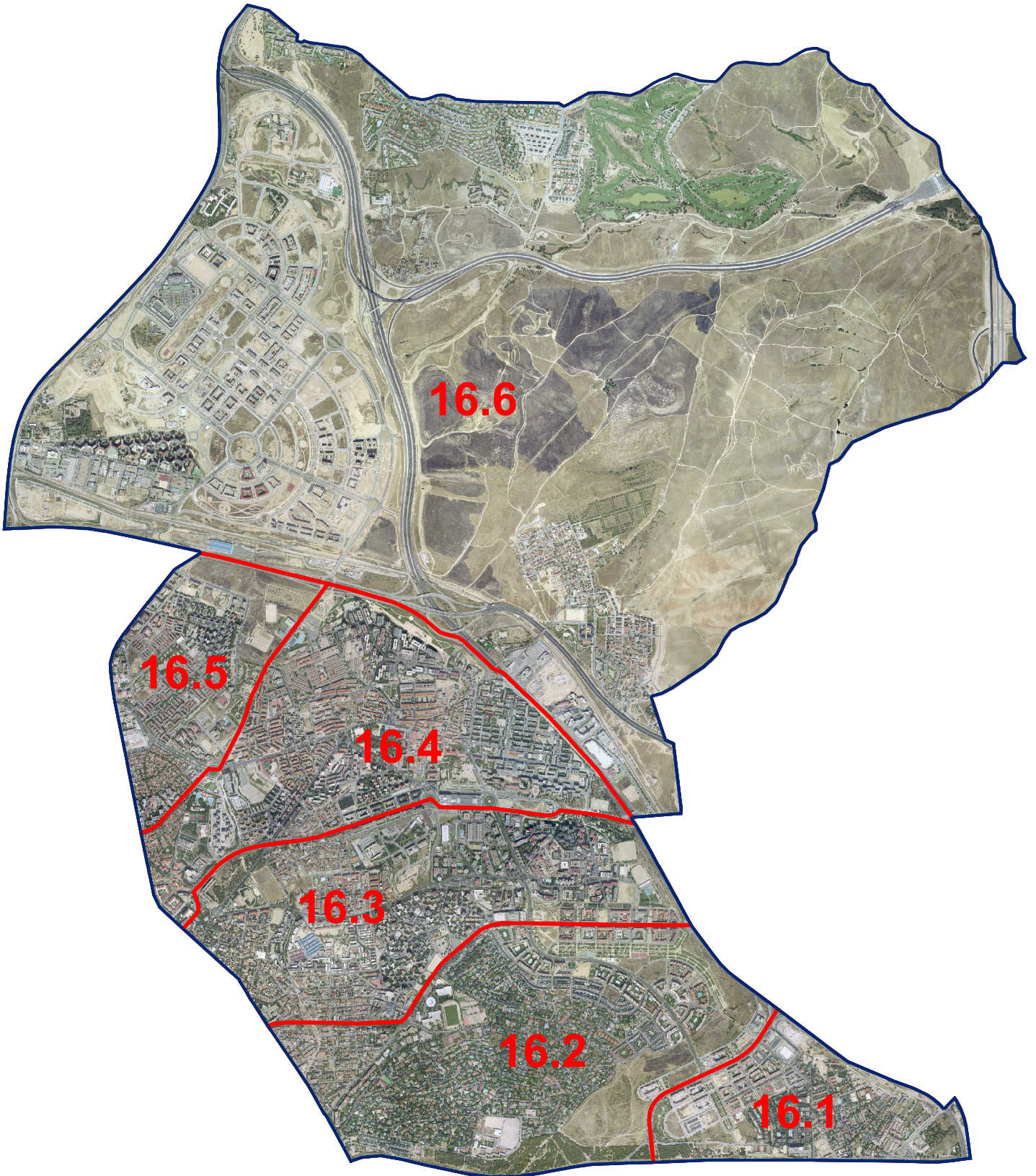

- 16.1. Palomas
- 16.2. Piovera
- 16.3. Canillas
- 16.4. Pinar del Rey
- 16.5. Apóstol Santiago
- 16.6. Valdefuentes

1a. Evolución de la población

| | 1986 | 1991 | 1996 | 1998 | 1999 | 2000 | Población a 1 de enero | | | | | |
|---------------------|-----------|-----------|-----------|-----------|-----------|-----------|------------------------|-----------|-----------|-----------|-----------|-----------|
| | | | | | | | 2001 | 2002 | 2003 | 2004 | 2005 | 2006 |
| 16. Hortaleza | 134.938 | 138.260 | 140.517 | 142.419 | 143.335 | 143.842 | 146.493 | 148.035 | 151.746 | 152.483 | 153.848 | 158.221 |
| 16.1. Palomas | 2.438 | 2.920 | 2.940 | 3.050 | 3.232 | 3.639 | 4.188 | 4.604 | 5.010 | 5.107 | 5.227 | 5.468 |
| 16.2. Plovera | 3.336 | 4.396 | 8.917 | 9.955 | 10.682 | 11.064 | 11.670 | 12.167 | 13.418 | 13.761 | 13.740 | 14.053 |
| 16.3. Canillas | 42.596 | 45.161 | 45.085 | 45.178 | 44.911 | 44.625 | 45.036 | 45.079 | 45.773 | 45.314 | 44.861 | 44.589 |
| 16.4. Pinar del Rey | 63.188 | 63.080 | 60.415 | 60.614 | 60.160 | 59.500 | 59.689 | 59.739 | 60.146 | 59.798 | 58.998 | 58.640 |
| 16.5. A. Santiago | 15.682 | 14.938 | 14.803 | 15.138 | 15.726 | 16.133 | 16.453 | 16.455 | 16.511 | 16.395 | 16.212 | 16.292 |
| 16.6. Valdefuentes | 7.698 | 7.765 | 8.357 | 8.484 | 8.624 | 8.881 | 9.457 | 9.991 | 10.888 | 12.108 | 14.810 | 19.179 |
| Ciudad de Madrid | 3.058.182 | 3.010.492 | 2.866.850 | 2.899.091 | 2.905.136 | 2.903.903 | 2.982.926 | 3.043.535 | 3.124.892 | 3.162.304 | 3.167.424 | 3.205.334 |

1b. Evolución de la población

| | Nº Índice | | | | | | | | | | | | |
|---------------------|-----------|-------|-------|-------|-------|-------|-------|-------|-------|-------|-------|-------|--|
| | 1986 | 1991 | 1996 | 1998 | 1999 | 2000 | 2001 | 2002 | 2003 | 2004 | 2005 | 2006 | |
| 16. Hortaleza | 100 | 102,5 | 104,1 | 105,5 | 106,2 | 106,6 | 108,6 | 109,7 | 112,5 | 113,0 | 114,0 | 117,3 | |
| 16.1. Palomas | 100 | 119,8 | 120,6 | 125,1 | 132,6 | 149,3 | 171,8 | 188,8 | 205,5 | 209,5 | 214,4 | 224,3 | |
| 16.2. Plovera | 100 | 131,8 | 267,3 | 298,4 | 320,2 | 331,7 | 349,8 | 364,7 | 402,2 | 412,5 | 411,9 | 421,3 | |
| 16.3. Canillas | 100 | 106,0 | 105,8 | 106,1 | 105,4 | 104,8 | 105,7 | 105,8 | 107,5 | 106,4 | 105,3 | 104,7 | |
| 16.4. Pinar del Rey | 100 | 99,8 | 95,6 | 95,9 | 95,2 | 94,2 | 94,5 | 94,5 | 95,2 | 94,6 | 93,4 | 92,8 | |
| 16.5. A. Santiago | 100 | 95,3 | 94,4 | 96,5 | 100,3 | 102,9 | 104,9 | 104,9 | 105,3 | 104,5 | 103,4 | 103,9 | |
| 16.6. Valdefuentes | 100 | 100,9 | 108,6 | 110,2 | 112,0 | 115,4 | 122,9 | 129,8 | 141,4 | 157,3 | 192,4 | 249,1 | |
| Ciudad de Madrid | 100 | 98,4 | 93,7 | 94,8 | 95,0 | 95,0 | 97,5 | 99,5 | 102,2 | 103,4 | 103,6 | 104,8 | |

2. Indicadores demográficos de edad. 2006

| | Edad Media | Edad mediana | Proporción de juventud | Proporción de envejecimiento | Proporción de sobre-envejecimiento | Índice de envejecimiento | Índice de juventud | Índice de dependencia | Índice de estructura de la población activa | Índice de reemplazamiento de la población activa | Razón de progresividad demográfica |
|---------------------|------------|--------------|------------------------|------------------------------|------------------------------------|--------------------------|--------------------|-----------------------|---|--|------------------------------------|
| 16. Hortaleza | 40,39 | 39,3 | 15,50 | 15,22 | 22,07 | 98,15 | 101,88 | 44,34 | 105,55 | 67,47 | 103,61 |
| 16.1. Palomas | 35,52 | 36,5 | 22,26 | 7,37 | 18,61 | 33,11 | 301,99 | 42,10 | 97,23 | 88,64 | 90,75 |
| 16.2. Plovera | 34,89 | 36,9 | 23,40 | 6,66 | 15,81 | 28,47 | 351,28 | 42,98 | 88,87 | 119,43 | 83,30 |
| 16.3. Canillas | 42,12 | 41,5 | 13,03 | 16,68 | 22,50 | 128,06 | 78,09 | 42,27 | 98,13 | 58,88 | 99,36 |
| 16.4. Pinar del Rey | 42,77 | 41,2 | 12,36 | 18,93 | 20,72 | 153,09 | 65,32 | 45,54 | 108,86 | 53,48 | 106,55 |
| 16.5. A. Santiago | 41,40 | 40,6 | 15,60 | 18,52 | 23,49 | 118,73 | 84,23 | 51,81 | 102,19 | 86,64 | 101,13 |
| 16.6. Valdefuentes | 33,63 | 33,8 | 23,05 | 6,15 | 34,44 | 26,67 | 374,98 | 41,24 | 135,79 | 118,34 | 125,94 |
| Ciudad de Madrid | 42,00 | 39,97 | 13,60 | 18,74 | 27,11 | 137,80 | 72,57 | 47,80 | 116,84 | 69,99 | 114,42 |

3. Indicadores demográficos de inmigración

| | Proporción de extranjería | Proporción de inmigración total | Proporción de inmigración de extranjeros |
|---------------------|---------------------------|---------------------------------|--|
| 16. Hortaleza | 10,57 | 43,24 | 8,07 |
| 16.1. Palomas | 10,31 | 40,05 | 4,74 |
| 16.2. Plovera | 18,27 | 45,19 | 7,34 |
| 16.3. Canillas | 8,93 | 42,79 | 7,29 |
| 16.4. Pinar del Rey | 10,94 | 45,41 | 9,75 |
| 16.5. A. Santiago | 7,05 | 40,22 | 5,97 |
| 16.6. Valdefuentes | 10,69 | 39,66 | 8,00 |
| Ciudad de Madrid | 15,82 | 49,37 | 14,02 |

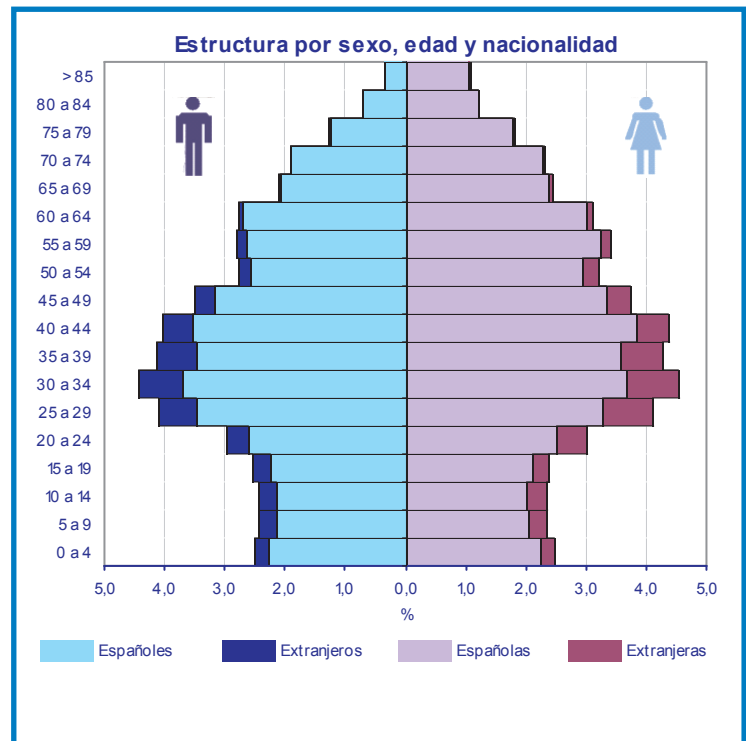

4. Población por nacionalidad (españoles y extranjeros)

| | Total | | | España | | | Extranjero | | |
|---------------------|-----------|-----------|-----------|-----------|-----------|-----------|------------|---------|---------|
| | Total | Hombres | Mujeres | Total | Hombres | Mujeres | Total | Hombres | Mujeres |
| 16. Hortaleza | 158.221 | 75.752 | 82.469 | 141.445 | 67.973 | 73.472 | 16.725 | 7.751 | 8.974 |
| 16.1. Palomas | 5.468 | 2.682 | 2.786 | 4.896 | 2.435 | 2.461 | 564 | 239 | 325 |
| 16.2. Plovera | 14.053 | 6.840 | 7.213 | 11.474 | 5.731 | 5.743 | 2.567 | 1.103 | 1.464 |
| 16.3. Canillas | 44.589 | 21.318 | 23.271 | 40.600 | 19.394 | 21.206 | 3.981 | 1.920 | 2.061 |
| 16.4. Pinar del Rey | 58.640 | 27.825 | 30.815 | 52.215 | 24.774 | 27.441 | 6.413 | 3.047 | 3.366 |
| 16.5. A. Santiago | 16.292 | 7.724 | 8.568 | 15.140 | 7.177 | 7.963 | 1.149 | 546 | 603 |
| 16.6. Valdefuentes | 19.179 | 9.363 | 9.816 | 17.120 | 8.462 | 8.658 | 2.051 | 896 | 1.155 |
| Ciudad de Madrid | 3.205.334 | 1.508.605 | 1.696.729 | 2.697.193 | 1.257.947 | 1.439.246 | 507.054 | 250.131 | 256.923 |

* El total incluye el dato de "No consta nacionalidad"

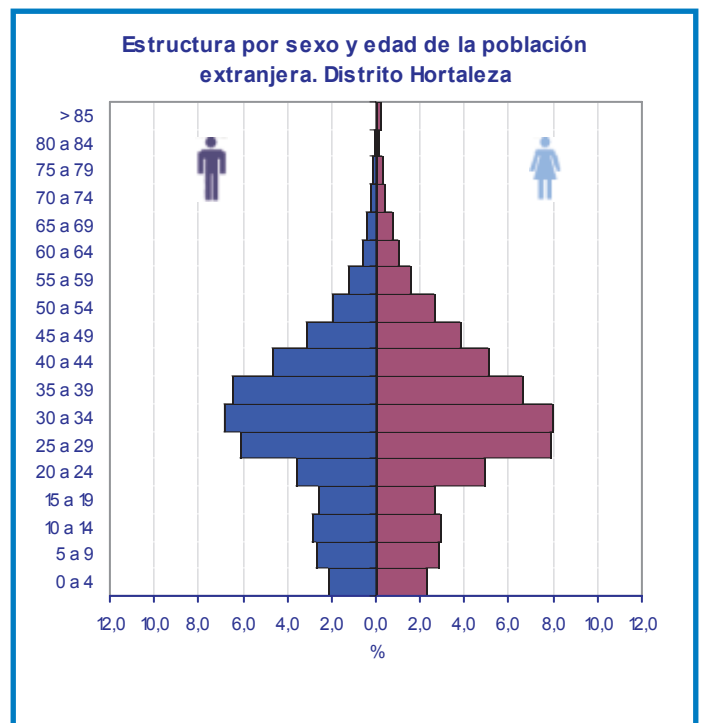
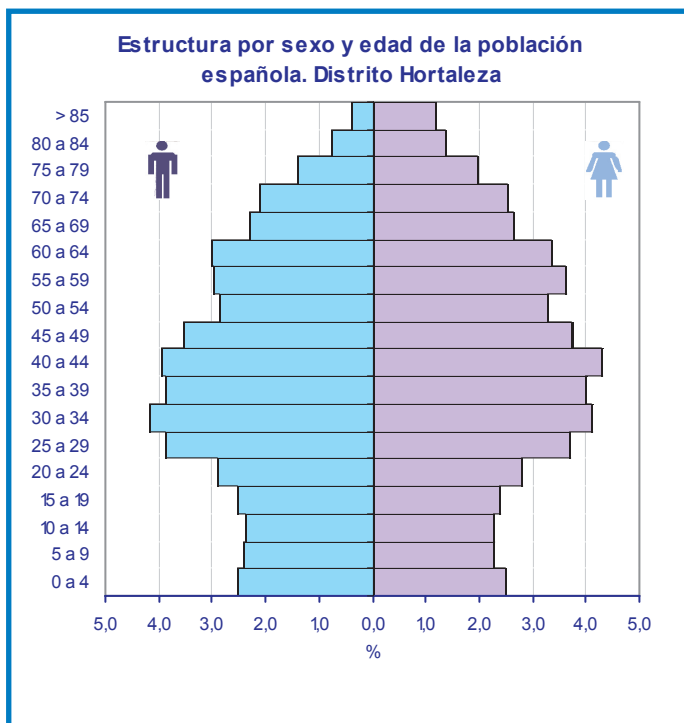

5. Población extranjera por áreas geoeconómicas de origen

| | Total Extranjeros | Unión Europea (15) | Unión Europea (ampliación a 25) | Otros países OCDE | Otros países de Europa | América Latina y Caribe | África | Otros países de Asia y Oceanía | Apátridas | No Consta |
|---------------------|-------------------|--------------------|---------------------------------|-------------------|------------------------|-------------------------|--------|--------------------------------|-----------|-----------|
| 16. Hortaleza | 16.725 | 3.080 | 242 | 640 | 1.773 | 9.007 | 1.055 | 926 | 2 | 51 |
| 16.1. Palomas | 564 | 254 | 13 | 38 | 38 | 191 | 7 | 23 | 0 | 8 |
| 16.2. Plovera | 2.567 | 1.354 | 10 | 171 | 140 | 618 | 113 | 161 | 0 | 12 |
| 16.3. Canillas | 3.981 | 554 | 66 | 110 | 541 | 2.207 | 294 | 209 | 0 | 8 |
| 16.4. Pinar del Rey | 6.413 | 442 | 105 | 151 | 698 | 4.290 | 404 | 322 | 1 | 12 |
| 16.5. A. Santiago | 1.149 | 141 | 15 | 21 | 150 | 663 | 100 | 58 | 1 | 3 |
| 16.6. Valdefuentes | 2.051 | 335 | 33 | 149 | 206 | 1.038 | 137 | 153 | 0 | 8 |
| Ciudad de Madrid | 507.054 | 35.296 | 8.513 | 13.776 | 60.862 | 308.653 | 42.413 | 37.433 | 108 | 1.087 |

6. Población clasificada por nacionalidad (España y 10 países con más residentes inscritos en la Ciudad en 2006)

| | España | Extranjeros | Ecuador | Colombia | Rumanía | Perú | Marruecos | Bolivia | China | República Dominicana | Argentina | Bulgaria | Resto de países | No consta |
|---------------------|-----------|-------------|---------|----------|---------|--------|-----------|---------|--------|----------------------|-----------|----------|-----------------|-----------|
| 16. Hortaleza | 141.445 | 16.725 | 2.743 | 1.741 | 997 | 933 | 632 | 1.085 | 481 | 482 | 570 | 319 | 6.742 | 51 |
| 16.1. Palomas | 4.896 | 564 | 27 | 41 | 18 | 11 | 1 | 29 | 13 | 6 | 32 | 2 | 384 | 8 |
| 16.2. Plovera | 11.474 | 2.567 | 82 | 122 | 62 | 32 | 60 | 84 | 12 | 14 | 114 | 11 | 1.974 | 12 |
| 16.3. Canillas | 40.600 | 3.981 | 563 | 547 | 338 | 238 | 161 | 202 | 114 | 89 | 150 | 119 | 1.460 | 8 |
| 16.4. Pinar del Rey | 52.215 | 6.413 | 1.595 | 670 | 414 | 472 | 274 | 647 | 257 | 286 | 168 | 95 | 1.535 | 12 |
| 16.5. A. Santiago | 15.140 | 1.149 | 299 | 85 | 85 | 59 | 61 | 58 | 34 | 54 | 21 | 32 | 361 | 3 |
| 16.6. Valdefuentes | 17.120 | 2.051 | 177 | 276 | 80 | 121 | 75 | 65 | 51 | 33 | 85 | 60 | 1.028 | 8 |
| Ciudad de Madrid | 2.697.193 | 507.054 | 132.719 | 43.883 | 37.816 | 32.268 | 26.483 | 26.383 | 22.228 | 19.428 | 12.674 | 10.819 | 142.353 | 1.087 |

7. Altas y bajas por nacimiento y defunción, 2005

| | Altas por nacimiento | Tasa Bruta de Natalidad | Tasa General Fecundidad | Bajas por defunción | Tasa Bruta de Mortalidad | Crecimiento Vegetativo | |
|---------------------|----------------------|-------------------------|-------------------------|---------------------|--------------------------|------------------------|-------|
| | | | | | | Absoluto | % |
| 16. Hortaleza | 1.600 | 10,25 | 38,81 | 1.082 | 6,93 | 518 | 3,32 |
| 16.1. Palomas | 54 | 10,10 | 35,95 | 23 | 4,30 | 31 | 5,80 |
| 16.2. Plovera | 164 | 11,80 | 40,56 | 34 | 2,45 | 130 | 9,35 |
| 16.3. Canillas | 360 | 8,05 | 31,24 | 312 | 6,98 | 48 | 1,07 |
| 16.4. Pinar del Rey | 537 | 9,13 | 35,92 | 443 | 7,53 | 94 | 1,60 |
| 16.5. A. Santiago | 152 | 9,35 | 36,24 | 125 | 7,69 | 27 | 1,66 |
| 16.6. Valdefuentes | 333 | 19,59 | 66,47 | 145 | 8,53 | 188 | 11,06 |
| Ciudad de Madrid | 31.976 | 10,04 | 38,16 | 26.795 | 8,41 | 5.181 | 1,63 |

8. Altas y bajas por cambio de residencia, 2005

| | Altas por cambio de municipio residencia | Bajas por cambio de municipio residencia | Saldo Migratorio | Tasa Bruta de Migración | Altas por cambio de domicilio | Bajas por cambio de domicilio | Saldo cambio de domicilio | Tasa Bruta de cambio de domicilio |
|---------------------|--|--|------------------|-------------------------|-------------------------------|-------------------------------|---------------------------|-----------------------------------|
| 16. Hortaleza | 5.880 | 4.625 | 1.255 | 8,04 | 10.126 | 7.579 | 2.547 | 16,32 |
| 16.1. Palomas | 195 | 126 | 69 | 12,90 | 410 | 274 | 136 | 25,43 |
| 16.2. Plovera | 621 | 407 | 214 | 15,40 | 637 | 686 | -49 | -3,53 |
| 16.3. Canillas | 1.267 | 1.310 | -43 | -0,96 | 1.758 | 2.057 | -299 | -6,69 |
| 16.4. Pinar del Rey | 1.775 | 1.890 | -115 | -1,96 | 2.931 | 3.270 | -339 | -5,76 |
| 16.5. A. Santiago | 449 | 449 | 0 | 0,00 | 634 | 579 | 55 | 3,38 |
| 16.6. Valdefuentes | 1.573 | 443 | 1.130 | 66,49 | 3.756 | 713 | 3.043 | 179,06 |
| Ciudad de Madrid | 139.154 | 108.247 | 30.907 | 9,70 | 210.493 | 210.493 | 0 | 0,00 |

9. Altas y bajas por cambio de municipio de residencia y ámbito geográfico, 2005

| | Altas | | | | Bajas | | | |
|---------------------|---------|---------------------------|--------------|------------|---------|---------------------------|--------------|------------|
| | Total | Resto Comunidad de Madrid | Resto España | Extranjero | Total | Resto Comunidad de Madrid | Resto España | Extranjero |
| 16. Hortaleza | 5.880 | 1.675 | 1.703 | 2.502 | 4.625 | 2.352 | 2.013 | 260 |
| 16.1. Palomas | 195 | 49 | 51 | 95 | 126 | 57 | 58 | 11 |
| 16.2. Plovera | 621 | 86 | 134 | 401 | 407 | 209 | 147 | 51 |
| 16.3. Canillas | 1.267 | 269 | 446 | 552 | 1.310 | 668 | 574 | 68 |
| 16.4. Pinar del Rey | 1.775 | 406 | 533 | 836 | 1.890 | 964 | 848 | 78 |
| 16.5. A. Santiago | 449 | 119 | 152 | 178 | 449 | 209 | 210 | 30 |
| 16.6. Valdefuentes | 1.573 | 746 | 387 | 440 | 443 | 245 | 176 | 22 |
| Ciudad de Madrid | 139.154 | 31.587 | 39.253 | 68.314 | 108.247 | 54.869 | 48.079 | 5.299 |

10. Altas y bajas por cambio de municipio de residencia y nacionalidad, 2005

| | Altas | | | Bajas | | | Saldo | | |
|---------------------|---------|-----------|-------------|---------|-----------|-------------|--------|-----------|-------------|
| | Total | Españoles | Extranjeros | Total | Españoles | Extranjeros | Total | Españoles | Extranjeros |
| 16. Hortaleza | 5.880 | 2.825 | 3.055 | 4.625 | 3.589 | 1.035 | 1.255 | -764 | 2.020 |
| 16.1. Palomas | 195 | 95 | 100 | 126 | 98 | 28 | 69 | -3 | 72 |
| 16.2. Plovera | 621 | 200 | 421 | 407 | 289 | 117 | 214 | -89 | 304 |
| 16.3. Canillas | 1.267 | 569 | 698 | 1.310 | 1.062 | 248 | -43 | -493 | 450 |
| 16.4. Pinar del Rey | 1.775 | 685 | 1.090 | 1.890 | 1.414 | 476 | -115 | -729 | 614 |
| 16.5. A. Santiago | 449 | 252 | 197 | 449 | 369 | 80 | 0 | -117 | 117 |
| 16.6. Valdefuentes | 1.573 | 1.024 | 549 | 443 | 357 | 86 | 1.130 | 667 | 463 |
| Ciudad de Madrid | 139.154 | 49.956 | 89.194 | 108.247 | 74.548 | 33.644 | 30.907 | -24.592 | 55.550 |

