

USERA

Orcasitas
Orcasur
San Fermín
Almendrales
Moscardó
Zofío
Pradolongo

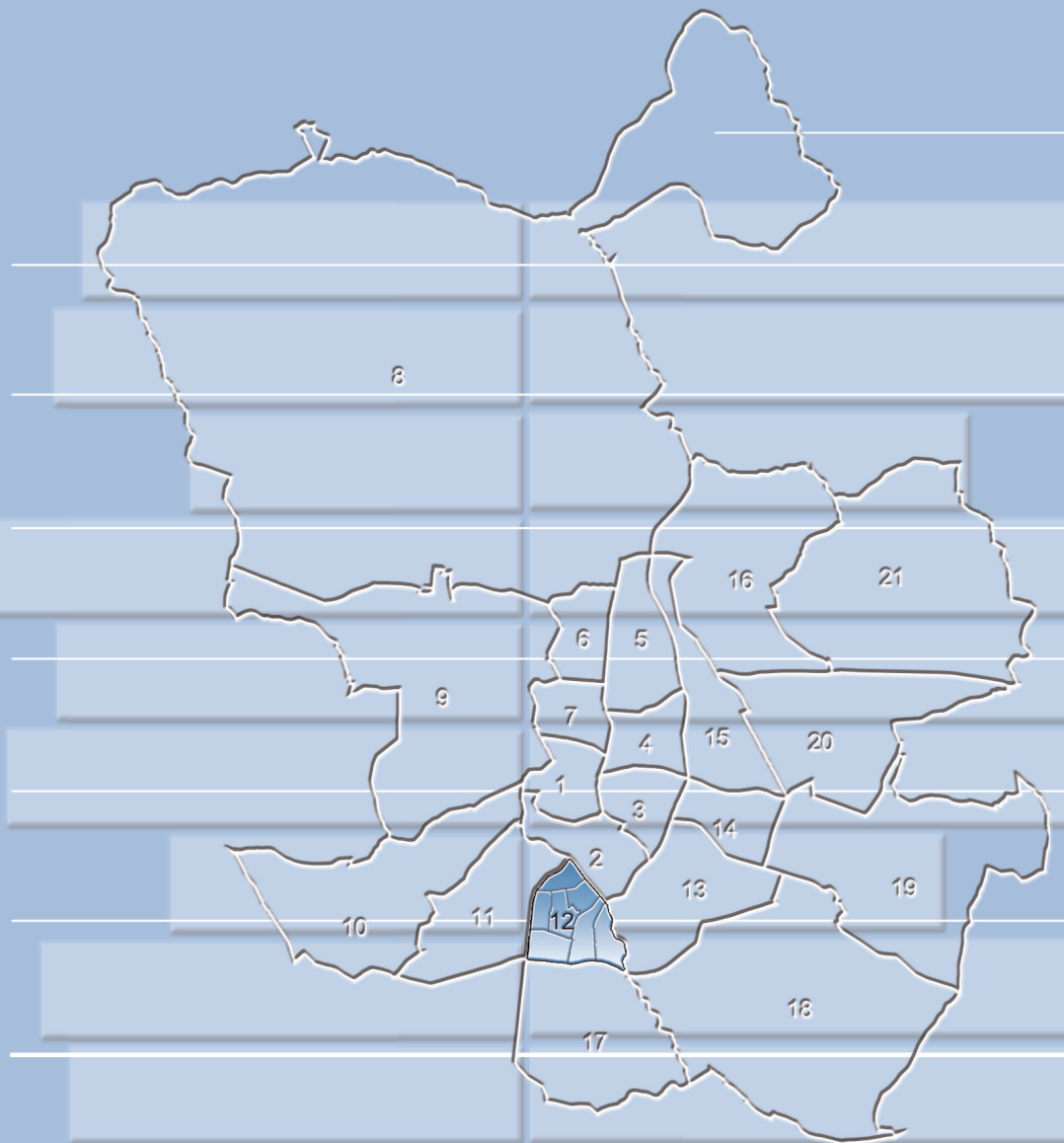

Distrito: Usera

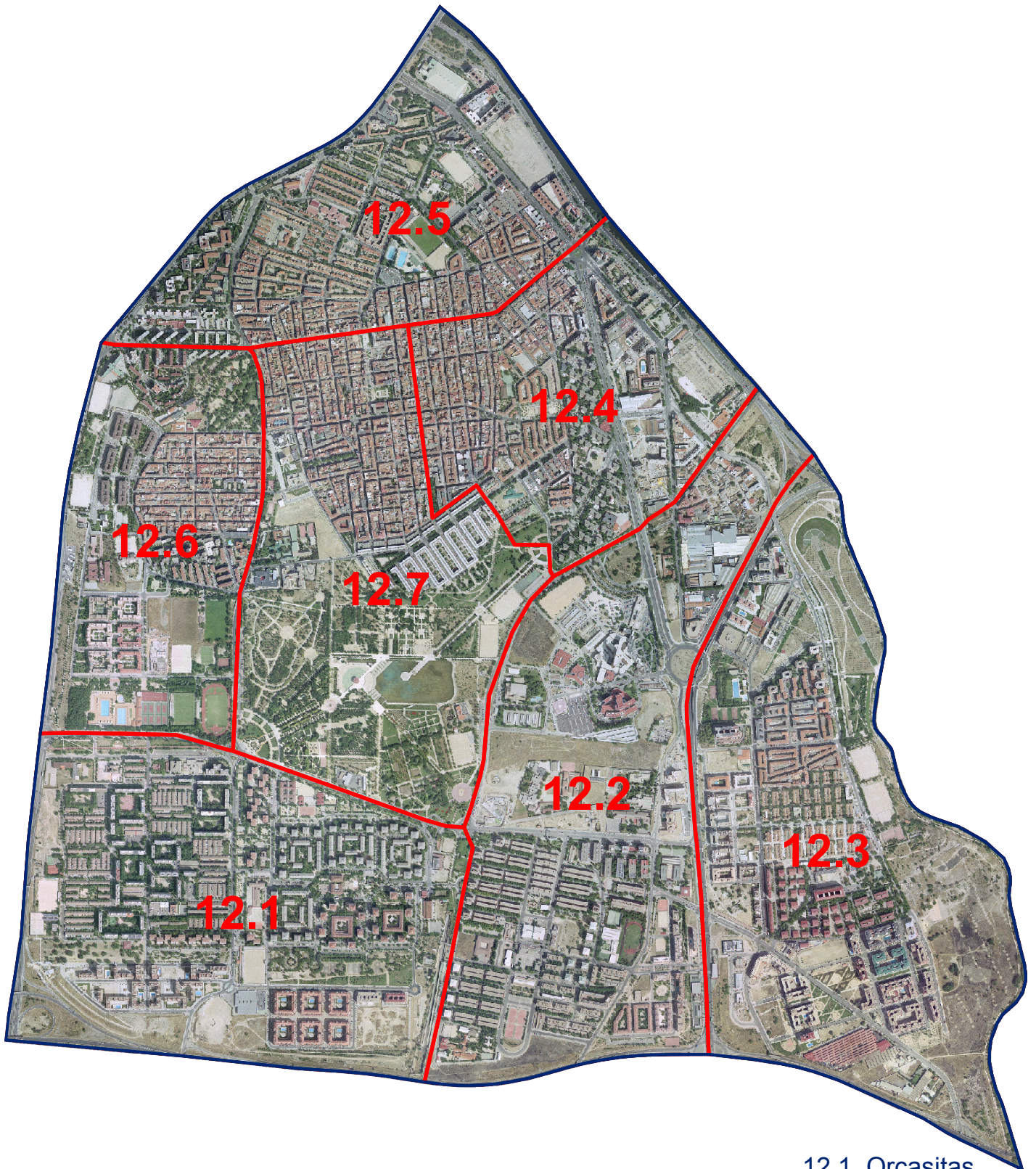

- 12.1. Orcasitas
- 12.2. Orcasur
- 12.3. San Fermín
- 12.4. Almendrales
- 12.5. Moscardó
- 12.6. Zofío
- 12.7. Pradolongo

1a. Evolución de la población

	1986	1991	1996	1998	1999	2000	Población a 1 de enero					
							2001	2002	2003	2004	2005	2006
12. Usera	124.277	120.582	113.706	113.699	112.650	112.180	116.037	121.130	124.665	129.015	132.145	135.876
12.1. Orcasitas	22.881	21.803	19.743	19.335	18.947	18.534	18.716	19.513	20.111	20.604	21.318	21.946
12.2. Orcasur	9.674	10.829	11.256	11.497	11.659	11.500	11.422	11.539	11.556	11.723	11.914	12.094
12.3. San Fermín	14.637	14.143	13.312	13.521	13.486	13.578	14.371	16.135	17.570	19.352	20.651	21.716
12.4. Almendrales	18.450	17.595	16.396	16.202	15.931	16.260	17.099	17.974	18.466	19.042	19.707	20.528
12.5. Moscardó	28.428	27.148	25.178	24.985	24.715	24.590	25.458	26.076	26.397	26.891	26.924	27.386
12.6. Zofío	13.507	12.893	12.957	13.235	13.156	13.095	13.569	13.855	14.165	14.489	14.493	14.704
12.7. Pradolongo	16.700	16.171	14.864	14.924	14.756	14.623	15.402	16.038	16.400	16.914	17.138	17.502
Ciudad de Madrid	3.058.182	3.010.492	2.866.850	2.899.091	2.905.136	2.903.903	2.982.926	3.043.535	3.124.892	3.162.304	3.167.424	3.205.334

1b. Evolución de la población

	Nº Índice											
	1986	1991	1996	1998	1999	2000	2001	2002	2003	2004	2005	2006
12. Usera	100	97,0	91,5	91,5	90,6	90,3	93,4	97,5	100,3	103,8	106,3	109,3
12.1. Orcasitas	100	95,3	86,3	84,5	82,8	81,0	81,8	85,3	87,9	90,0	93,2	95,9
12.2. Orcasur	100	111,9	116,4	118,8	120,5	118,9	118,1	119,3	119,5	121,2	123,2	125,0
12.3. San Fermín	100	96,6	90,9	92,4	92,1	92,8	98,2	110,2	120,0	132,2	141,1	148,4
12.4. Almendrales	100	95,4	88,9	87,8	86,3	88,1	92,7	97,4	100,1	103,2	106,8	111,3
12.5. Moscardó	100	95,5	88,6	87,9	86,9	86,5	89,6	91,7	92,9	94,6	94,7	96,3
12.6. Zofío	100	95,5	95,9	98,0	97,4	96,9	100,5	102,6	104,9	107,3	107,3	108,9
12.7. Pradolongo	100	96,8	89,0	89,4	88,4	87,6	92,2	96,0	98,2	101,3	102,6	104,8
Ciudad de Madrid	100	98,4	93,7	94,8	95,0	95,0	97,5	99,5	102,2	103,4	103,6	104,8

2. Indicadores demográficos de edad. 2006

	Edad Media	Edad mediana	Proporción de juventud	Proporción de envejecimiento	Proporción de sobreenvejecimiento	Índice de envejecimiento	Índice de juventud	Índice de dependencia	Índice de estructura de la población activa	Índice de reemplazamiento de la población activa	Razón de progresividad demográfica
12. Usera	40,89	38,1	14,55	18,94	25,41	130,13	76,85	50,35	140,58	94,55	123,81
12.1. Orcasitas	41,71	38,9	14,54	20,86	20,38	143,39	69,74	54,80	137,15	86,79	137,36
12.2. Orcasur	38,84	37,2	17,02	15,95	23,17	93,73	106,69	49,18	131,17	140,36	117,87
12.3. San Fermín	37,44	35,1	17,44	13,46	22,78	77,19	129,55	44,73	165,84	100,37	135,13
12.4. Almendrales	41,09	38,0	14,36	20,00	25,06	139,33	71,77	52,34	149,54	96,67	119,89
12.5. Moscardó	43,12	40,2	12,37	21,76	30,68	175,94	56,84	51,81	130,22	81,66	121,00
12.6. Zofío	41,25	39,1	14,38	19,04	27,18	132,39	75,54	50,21	127,33	90,00	106,43
12.7. Pradolongo	41,54	38,6	13,06	19,62	25,48	150,284	66,54	48,54	140,76	91,43	117,66
Ciudad de Madrid	42,00	39,97	13,60	18,74	27,11	137,80	72,57	47,80	116,84	69,99	114,42

3. Indicadores demográficos de inmigración

	Proporción de extranjería	Proporción de inmigración total	Proporción de inmigración de extranjeros
12. Usera	20,75	50,17	19,81
12.1. Orcasitas	5,96	40,19	5,34
12.2. Orcasur	10,47	37,99	9,83
12.3. San Fermín	18,70	46,91	17,33
12.4. Almendrales	30,26	57,72	29,46
12.5. Moscardó	24,56	53,60	23,45
12.6. Zofío	24,20	53,03	23,21
12.7. Pradolongo	28,91	58,54	28,08
Ciudad de Madrid	15,82	49,37	14,02

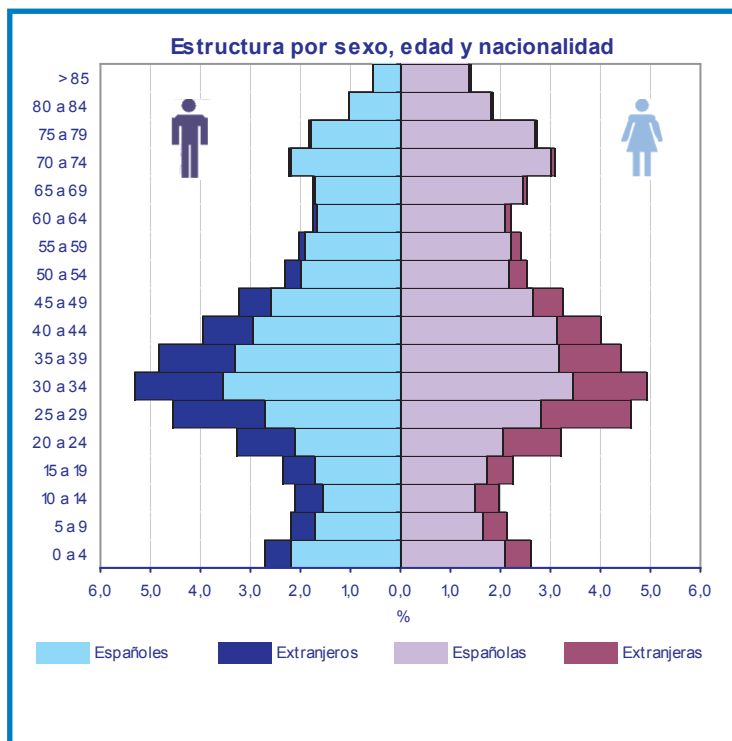

4. Población por nacionalidad (españoles y extranjeros)

	Total			España			Extranjero		
	Total	Hombres	Mujeres	Total	Hombres	Mujeres	Total	Hombres	Mujeres
12. Usera	135.876	65.384	70.492	107.642	50.841	56.801	28.188	14.513	13.675
12.1. Orcasitas	21.946	10.520	11.426	20.633	9.898	10.735	1.307	620	687
12.2. Orcasur	12.094	5.862	6.232	10.825	5.247	5.578	1.266	613	653
12.3. San Fermín	21.716	10.688	11.028	17.644	8.582	9.062	4.061	2.099	1.962
12.4. Almendrales	20.528	9.884	10.644	14.309	6.619	7.690	6.212	3.259	2.953
12.5. Moscardó	27.386	12.833	14.553	20.648	9.367	11.281	6.725	3.457	3.268
12.6. Zofío	14.704	7.107	7.597	11.141	5.248	5.893	3.558	1.855	1.703
12.7. Pradolongo	17.502	8.490	9.012	12.442	5.880	6.562	5.059	2.610	2.449
Ciudad de Madrid	3.205.334	1.508.605	1.696.729	2.697.193	1.257.947	1.439.246	507.054	250.131	256.923

* El total incluye el dato de "No consta nacionalidad"

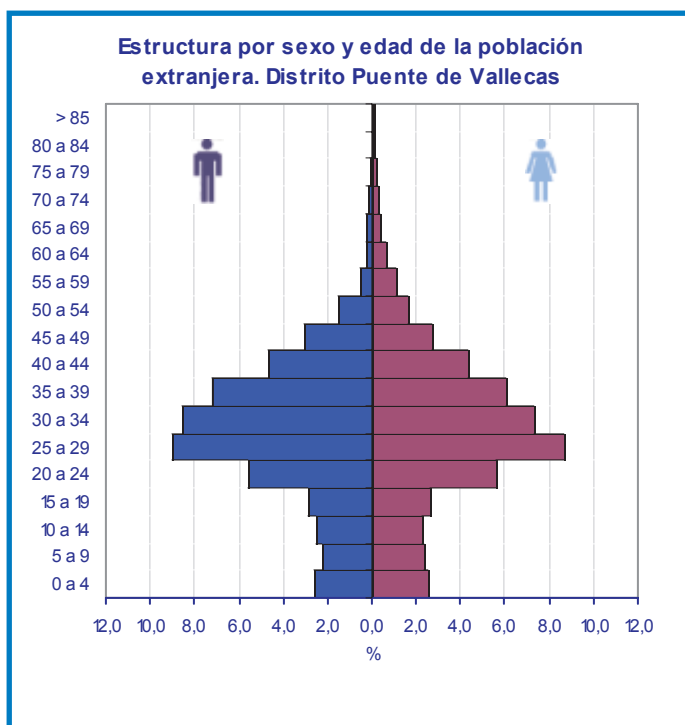
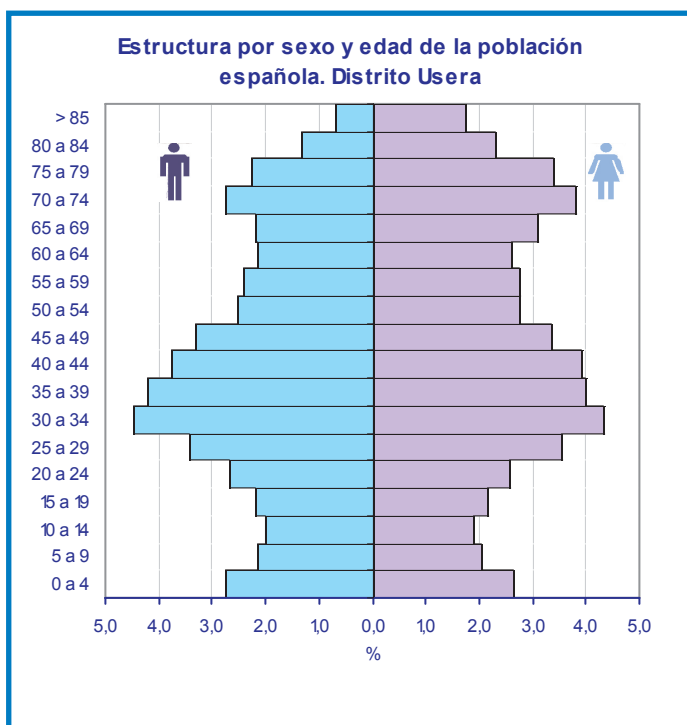

5. Población extranjera por áreas geoeconómicas de origen

	Total Extranjeros	Unión Europea (15)	Unión Europea (ampliación a 25)	Otros países OCDE	Otros países de Europa	América Latina y Caribe	África	Otros países de Asia y Oceanía	Apátridas	No Consta
12. Usera	28.188	628	477	164	2.465	18.551	1.722	4.178	3	46
12.1. Orcasitas	1.307	65	52	18	165	806	148	52	1	6
12.2. Orcasur	1.266	39	32	6	110	804	154	121	0	3
12.3. San Fermín	4.061	141	124	33	408	2.522	425	406	2	11
12.4. Almendrales	6.212	79	62	24	398	3.965	297	1.387	0	7
12.5. Moscardó	6.725	156	105	43	595	4.678	333	815	0	13
12.6. Zofío	3.558	68	54	23	419	2.472	177	345	0	5
12.7. Pradolongo	5.059	80	48	17	370	3.304	188	1.052	0	1
Ciudad de Madrid	507.054	35.296	8.513	13.776	60.862	308.653	42.413	37.433	108	1.087

6. Población clasificada por nacionalidad (España y 10 países con más residentes inscritos en la Ciudad en 2006)

	España	Extranjeros	Ecuador	Colombia	Rumanía	Perú	Marruecos	Bolivia	China	República Dominicana	Argentina	Bulgaria	Resto de países	No consta
12. Usera	107.642	28.188	7.071	3.296	1.619	1.879	926	3.731	3.875	856	286	417	4.232	46
12.1. Orcasitas	20.633	1.307	300	128	80	143	72	98	45	48	19	39	335	6
12.2. Orcasur	10.825	1.266	401	97	53	106	78	90	105	34	15	29	258	3
12.3. San Fermín	17.644	4.061	1.040	531	282	418	260	123	336	108	38	56	869	11
12.4. Almendrales	14.309	6.212	1.373	782	259	317	179	896	1.325	285	66	75	655	7
12.5. Moscardó	20.648	6.725	2.003	667	394	392	154	999	753	187	71	96	1.009	13
12.6. Zofío	11.141	3.558	945	422	314	248	94	571	295	101	21	36	511	5
12.7. Pradolongo	12.442	5.059	1.009	669	237	255	89	954	1.016	93	56	86	595	1
Ciudad de Madrid	2.697.193	507.054	132.719	43.883	37.816	32.268	26.483	26.383	22.228	19.428	12.674	10.819	142.353	1.087

7. Altas y bajas por nacimiento y defunción, 2005

	Altas por nacimiento	Tasa Bruta de Natalidad	Tasa General Fecundidad	Bajas por defunción	Tasa Bruta de Mortalidad	Crecimiento Vegetativo	
						Absoluto	%
12. Usera	1.640	12,24	46,12	1.130	8,43	510	3,81
12.1. Orcasitas	297	13,73	53,67	175	8,09	122	5,64
12.2. Orcasur	169	14,08	52,23	122	10,16	47	3,92
12.3. San Fermín	366	17,28	61,34	126	5,95	240	11,33
12.4. Almendrales	228	11,33	43,01	170	8,45	58	2,88
12.5. Moscardó	268	9,87	38,07	259	9,54	9	0,33
12.6. Zofío	129	8,84	33,51	123	8,43	6	0,41
12.7. Pradolongo	183	10,57	39,52	155	8,95	28	1,62
Ciudad de Madrid	31.976	10,04	38,16	26.795	8,41	5.181	1,63

8. Altas y bajas por cambio de residencia, 2005

	Altas por cambio de municipio residencia	Bajas por cambio de municipio residencia	Saldo Migratorio	Tasa Bruta de Migración	Altas por cambio de domicilio	Bajas por cambio de domicilio	Saldo cambio de domicilio	Tasa Bruta de cambio de domicilio
12. Usera	6.823	5.135	1.688	12,60	11.852	10.366	1.486	11,09
12.1. Orcasitas	603	627	-24	-1,11	1.339	806	533	24,64
12.2. Orcasur	386	404	-18	-1,50	827	671	156	13,00
12.3. San Fermín	964	826	138	6,51	2.181	1.515	666	31,44
12.4. Almendrales	1.428	852	576	28,63	2.124	1.940	184	9,15
12.5. Moscardó	1.515	1.104	411	15,14	2.302	2.270	32	1,18
12.6. Zofío	756	575	181	12,40	1.256	1.247	9	0,62
12.7. Pradolongo	1.171	747	424	24,48	1.823	1.917	-94	-5,43
Ciudad de Madrid	139.154	108.247	30.907	9,70	210.493	210.493	0	0,00

9. Altas y bajas por cambio de municipio de residencia y ámbito geográfico, 2005

	Altas				Bajas			
	Total	Resto Comunidad de Madrid	Resto España	Extranjero	Total	Resto Comunidad de Madrid	Resto España	Extranjero
12. Usera	6.823	1.434	1.691	3.698	5.135	2.478	2.492	165
12.1. Orcasitas	603	251	182	170	627	322	292	13
12.2. Orcasur	386	116	132	138	404	190	208	6
12.3. San Fermín	964	228	223	513	826	421	381	24
12.4. Almendrales	1.428	239	357	832	852	425	399	28
12.5. Moscardó	1.515	282	363	870	1.104	522	540	42
12.6. Zofío	756	127	191	438	575	256	293	26
12.7. Pradolongo	1.171	191	243	737	747	342	379	26
Ciudad de Madrid	139.154	31.587	39.253	68.314	108.247	54.869	48.079	5.299

10. Altas y bajas por cambio de municipio de residencia y nacionalidad, 2005

	Altas			Bajas			Saldo		
	Total	Españoles	Extranjeros	Total	Españoles	Extranjeros	Total	Españoles	Extranjeros
12. Usera	6.823	1.637	5.186	5.135	3.123	2.011	1.688	-1.486	3.175
12.1. Orcasitas	603	350	253	627	564	63	-24	-214	190
12.2. Orcasur	386	183	203	404	343	61	-18	-160	142
12.3. San Fermín	964	275	689	826	500	326	138	-225	363
12.4. Almendrales	1.428	235	1.193	852	421	431	576	-186	762
12.5. Moscardó	1.515	275	1.240	1.104	597	507	411	-322	733
12.6. Zofío	756	147	609	575	347	227	181	-200	382
12.7. Pradolongo	1.171	172	999	747	351	396	424	-179	603
Ciudad de Madrid	139.154	49.956	89.194	108.247	74.548	33.644	30.907	-24.592	55.550

