

CARABANCHEL

Comillas
Opañel
San Isidro
Vista Alegre
Puerta Bonita
Buenvista
Abrantes

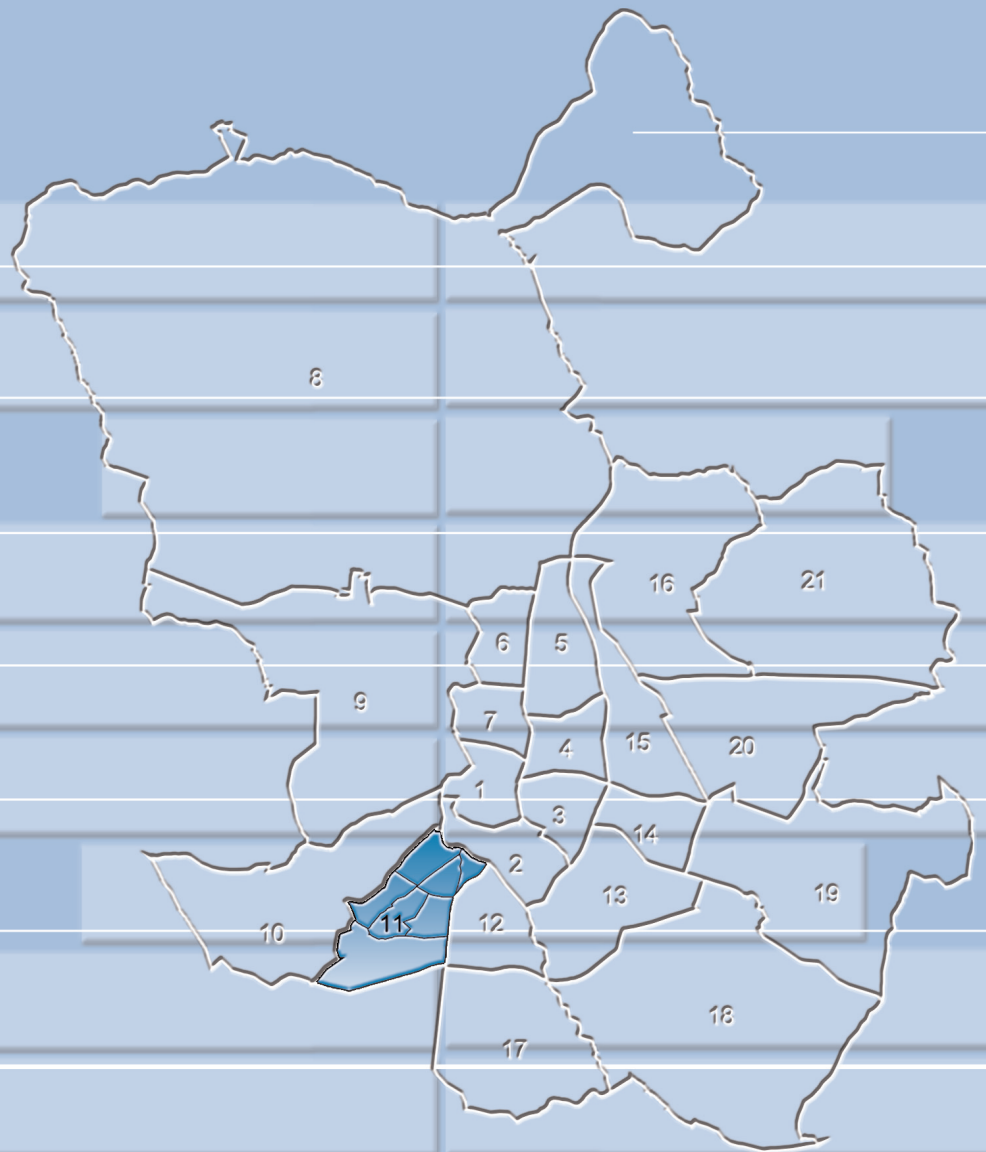

Distrito: Carabanchel

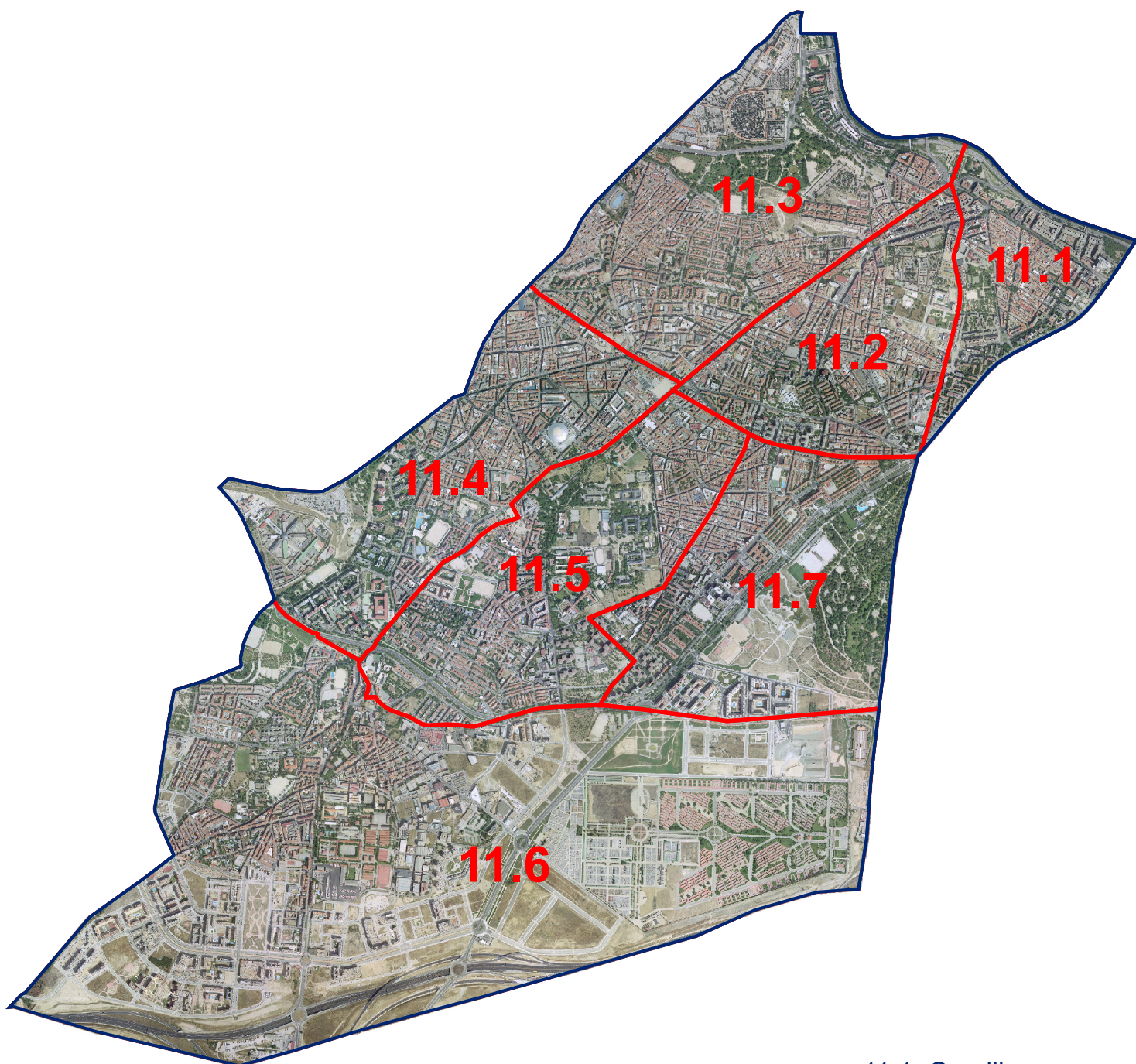

- 11.1. Comillas
- 11.2. Opañel
- 11.3. San Isidro
- 11.4. Vista Alegre
- 11.5. Puerta Bonita
- 11.6. Buenavista
- 11.7. Abrantes

1a. Evolución de la población

	1986	1991	1996	1998	1999	2000	Población a 1 de enero					
							2001	2002	2003	2004	2005	2006
11. Carabanchel	240.325	234.220	217.868	217.298	215.390	213.405	220.198	226.138	233.602	237.093	239.782	246.076
11.1. Comillas	28.005	26.802	24.748	24.446	24.172	24.013	24.613	24.864	25.192	25.273	24.862	24.856
11.2. Opañel	35.810	34.032	31.138	31.042	30.901	30.568	31.506	32.463	33.485	33.888	33.912	33.969
11.3. San Isidro	38.908	38.387	36.120	36.678	36.288	35.944	37.300	38.766	40.619	40.192	40.148	40.504
11.4. Vista Alegre	49.286	50.495	46.770	46.395	45.985	45.500	47.032	47.845	48.414	48.802	48.805	49.360
11.5. Puerta Bonita	34.381	32.068	30.189	30.242	30.003	29.774	30.996	32.170	33.532	34.454	34.675	35.336
11.6. Buenavista	25.379	24.818	23.835	23.810	23.786	23.661	24.169	24.729	25.430	25.716	27.536	31.349
11.7. Abrantes	28.556	27.618	25.068	24.685	24.255	23.945	24.582	25.301	26.930	28.768	29.844	30.702
Ciudad de Madrid	3.058.182	3.010.492	2.866.850	2.899.091	2.905.136	2.903.903	2.982.926	3.043.535	3.124.892	3.162.304	3.167.424	3.205.334

1b. Evolución de la población

	Nº Índice											
	1986	1991	1996	1998	1999	2000	2001	2002	2003	2004	2005	2006
11. Carabanchel	100	97,5	90,7	90,4	89,6	88,8	91,6	94,1	97,2	98,7	99,8	102,4
11.1. Comillas	100	95,7	88,4	87,3	86,3	85,7	87,9	88,8	90,0	90,2	88,8	88,8
11.2. Opañel	100	95,0	87,0	86,7	86,3	85,4	88,0	90,7	93,5	94,6	94,7	94,9
11.3. San Isidro	100	98,7	92,8	94,3	93,3	92,4	95,9	99,6	104,4	103,3	103,2	104,1
11.4. Vista Alegre	100	102,5	94,9	94,1	93,3	92,3	95,4	97,1	98,2	99,0	99,0	100,2
11.5. Puerta Bonita	100	93,3	87,8	88,0	87,3	86,6	90,2	93,6	97,5	100,2	100,9	102,8
11.6. Buenavista	100	97,8	93,9	93,8	93,7	93,2	95,2	97,4	100,2	101,3	108,5	123,5
11.7. Abrantes	100	96,7	87,8	86,4	84,9	83,9	86,1	88,6	94,3	100,7	104,5	107,5
Ciudad de Madrid	100	98,4	93,7	94,8	95,0	95,0	97,5	99,5	102,2	103,4	103,6	104,8

2. Indicadores demográficos de edad. 2006

	Edad Media	Edad mediana	Proporción de juventud	Proporción de envejecimiento	Proporción de sobreenvejecimiento	Índice de envejecimiento	Índice de juventud	Índice de dependencia	Índice de estructura de la población activa	Índice de reemplazamiento de la población activa	Razón de progresividad demográfica
11. Carabanchel	41,98	39,2	13,13	19,58	25,88	149,16	67,04	48,61	131,46	70,98	122,30
11.1. Comillas	44,24	42,2	11,46	22,69	27,45	198,03	50,50	51,86	114,02	62,27	118,92
11.2. Opañel	43,20	40,9	11,93	21,09	26,69	176,80	56,56	49,30	120,02	69,66	118,40
11.3. San Isidro	41,74	39,2	13,56	19,40	26,76	143,05	69,91	49,18	129,02	84,77	110,90
11.4. Vista Alegre	42,90	40,4	11,81	20,44	25,44	173,04	57,79	47,60	124,76	63,04	123,67
11.5. Puerta Bonita	41,48	38,4	14,10	19,67	26,59	139,43	71,72	50,99	141,19	76,74	121,77
11.6. Buenavista	39,24	36,5	15,68	15,37	21,66	98,03	102,01	45,05	153,06	62,04	129,53
11.7. Abrantes	41,05	38,0	13,61	18,45	25,59	135,543	73,78	47,18	143,31	81,89	134,07
Ciudad de Madrid	42,00	39,97	13,60	18,74	27,11	137,80	72,57	47,80	116,84	69,99	114,42

3. Indicadores demográficos de inmigración

	Proporción de extranjería	Proporción de inmigración total	Proporción de inmigración de extranjeros
11. Carabanchel	20,80	53,31	19,66
11.1. Comillas	19,33	53,36	18,38
11.2. Opañel	20,39	53,95	19,36
11.3. San Isidro	21,06	52,15	19,89
11.4. Vista Alegre	22,59	57,07	21,41
11.5. Puerta Bonita	22,63	54,15	21,25
11.6. Buenavista	16,48	48,29	15,47
11.7. Abrantes	21,51	52,22	20,35
Ciudad de Madrid	15,82	49,37	14,02

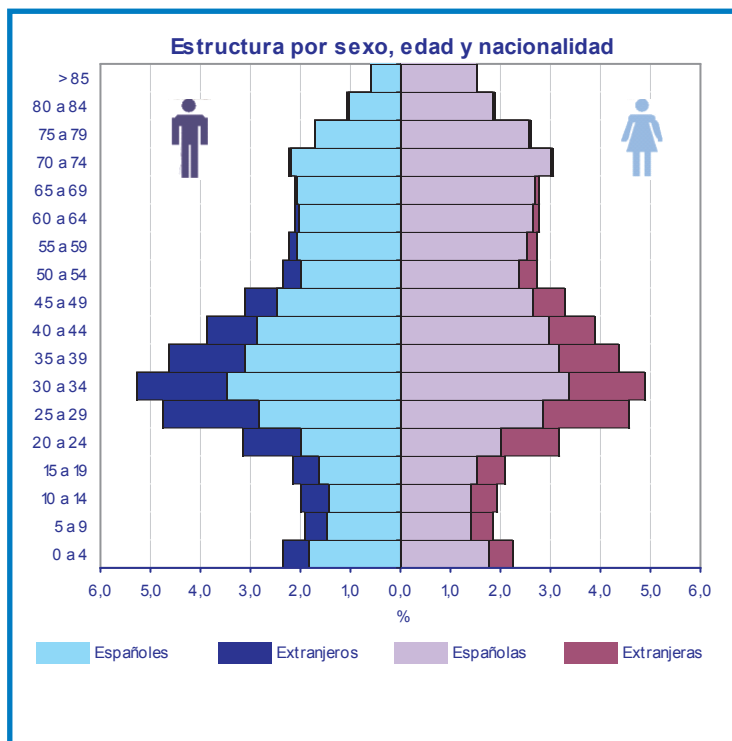

4. Población por nacionalidad (españoles y extranjeros)

	Total			España			Extranjero		
	Total	Hombres	Mujeres	Total	Hombres	Mujeres	Total	Hombres	Mujeres
11. Carabanchel	246.076	117.467	128.609	194.845	90.970	103.875	51.177	26.466	24.711
11.1. Comillas	24.856	11.580	13.276	20.039	9.094	10.945	4.805	2.478	2.327
11.2. Opañel	33.969	15.871	18.098	27.034	12.363	14.671	6.926	3.504	3.422
11.3. San Isidro	40.504	19.251	21.253	31.960	14.802	17.158	8.529	4.441	4.088
11.4. Vista Alegre	49.360	23.357	26.003	38.201	17.611	20.590	11.149	5.740	5.409
11.5. Puerta Bonita	35.336	17.107	18.229	27.335	12.876	14.459	7.998	4.228	3.770
11.6. Buenavista	31.349	15.493	15.856	26.180	12.826	13.354	5.165	2.666	2.499
11.7. Abrantes	30.702	14.808	15.894	24.096	11.398	12.698	6.605	3.409	3.196
Ciudad de Madrid	3.205.334	1.508.605	1.696.729	2.697.193	1.257.947	1.439.246	507.054	250.131	256.923

* El total incluye el dato de "No consta nacionalidad"

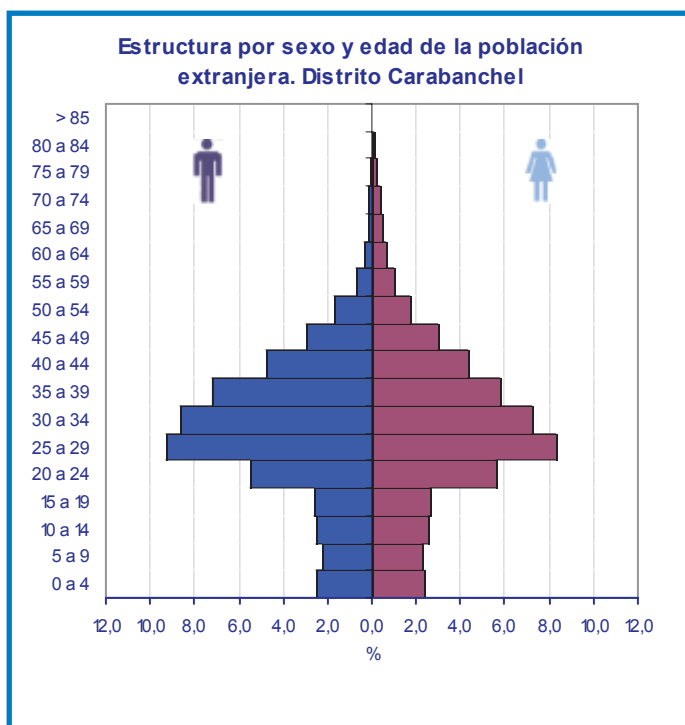
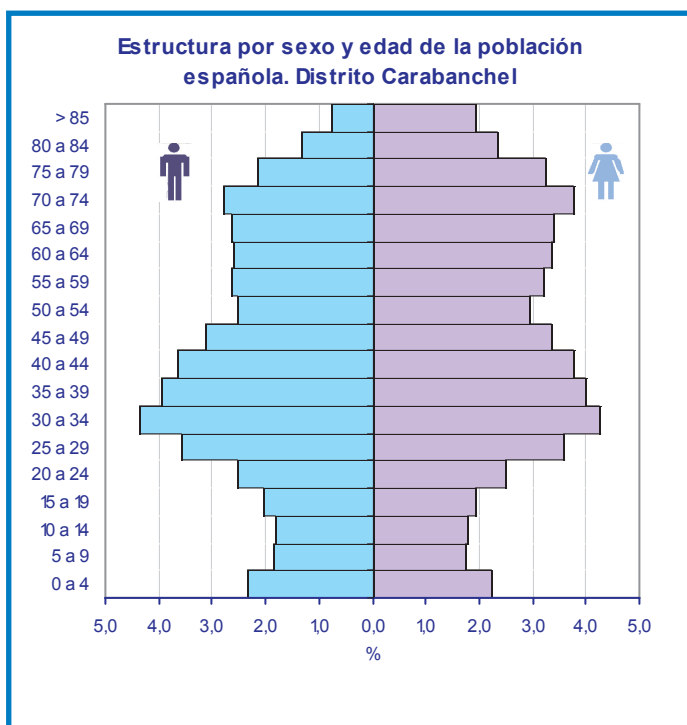

5. Población extranjera por áreas geoeconómicas de origen

	Total Extranjeros	Unión Europea (15)	Unión Europea (ampliación a 25)	Otros países OCDE	Otros países de Europa	América Latina y Caribe	África	Otros países de Asia y Oceanía	Apátridas	No Consta
11. Carabanchel	51.177	1.262	1.120	419	7.593	33.028	4.562	3.190	3	54
11.1. Comillas	4.805	136	54	46	595	3.322	333	318	1	12
11.2. Opañel	6.926	180	111	59	1.082	4.452	400	641	1	9
11.3. San Isidro	8.529	237	149	87	1.307	5.359	968	422	0	15
11.4. Vista Alegre	11.149	260	223	100	1.401	7.245	1.017	903	0	10
11.5. Puerta Bonita	7.998	219	227	43	1.153	5.178	844	334	0	3
11.6. Buenavista	5.165	109	162	43	1.124	3.002	525	199	1	4
11.7. Abrantes	6.605	121	194	41	931	4.470	475	373	0	1
Ciudad de Madrid	507.054	35.296	8.513	13.776	60.862	308.653	42.413	37.433	108	1.087

6. Población clasificada por nacionalidad (España y 10 países con más residentes inscritos en la Ciudad en 2006)

	España	Extranjeros	Ecuador	Colombia	Rumanía	Perú	Marruecos	Bolivia	China	República Dominicana	Argentina	Bulgaria	Resto de países	No consta
11. Carabanchel	194.845	51.177	14.630	5.915	5.093	3.685	2.499	3.160	2.680	1.214	657	1.262	10.382	54
11.1. Comillas	20.039	4.805	1.374	645	406	337	160	271	234	180	84	101	1.013	12
11.2. Opañel	27.034	6.926	2.106	782	719	577	214	332	562	172	99	149	1.214	9
11.3. San Isidro	31.960	8.529	2.658	764	885	633	650	560	350	146	105	276	1.502	15
11.4. Vista Alegre	38.201	11.149	3.007	1.223	805	854	501	959	801	188	147	330	2.334	10
11.5. Puerta Bonita	27.335	7.998	2.464	830	817	464	376	449	282	233	84	114	1.885	3
11.6. Buenavista	26.180	5.165	1.203	842	817	359	340	149	153	113	57	122	1.010	4
11.7. Abrantes	24.096	6.605	1.818	829	644	461	258	440	298	182	81	170	1.424	1
Ciudad de Madrid	2.697.193	507.054	132.719	43.883	37.816	32.268	26.483	26.383	22.228	19.428	12.674	10.819	142.353	1.087

7. Altas y bajas por nacimiento y defunción, 2005

	Altas por nacimiento	Tasa Bruta de Natalidad	Tasa General Fecundidad	Bajas por defunción	Tasa Bruta de Mortalidad	Crecimiento Vegetativo	
						Absoluto	%
11. Carabanchel	2.550	10,50	40,21	2.060	8,48	490	2,02
11.1. Comillas	214	8,61	34,08	246	9,90	-32	-1,29
11.2. Opañel	302	8,90	34,01	294	8,66	8	0,24
11.3. San Isidro	386	9,57	36,18	332	8,23	54	1,34
11.4. Vista Alegre	463	9,43	36,79	380	7,74	83	1,69
11.5. Puerta Bonita	392	11,20	43,21	337	9,63	55	1,57
11.6. Buenavista	399	13,55	50,95	237	8,05	162	5,50
11.7. Abrantes	394	13,01	48,66	234	7,73	160	5,29
Ciudad de Madrid	31.976	10,04	38,16	26.795	8,41	5.181	1,63

8. Altas y bajas por cambio de residencia, 2005

	Altas por cambio de municipio residencia	Bajas por cambio de municipio residencia	Saldo Migratorio	Tasa Bruta de Migración	Altas por cambio de domicilio	Bajas por cambio de domicilio	Saldo cambio de domicilio	Tasa Bruta de cambio de domicilio
11. Carabanchel	12.409	8.858	3.551	14,62	20.706	18.522	2.184	8,99
11.1. Comillas	1.083	909	174	7,00	1.583	1.738	-155	-6,24
11.2. Opañel	1.490	1.241	249	7,34	2.326	2.541	-215	-6,33
11.3. San Isidro	1.821	1.387	434	10,76	2.952	3.099	-147	-3,65
11.4. Vista Alegre	2.605	1.780	825	16,81	3.577	3.951	-374	-7,62
11.5. Puerta Bonita	1.839	1.367	472	13,48	3.120	2.982	138	3,94
11.6. Buenavista	1.963	996	967	32,84	4.632	1.957	2.675	90,86
11.7. Abrantes	1.608	1.178	430	14,20	2.516	2.254	262	8,65
Ciudad de Madrid	139.154	108.247	30.907	9,70	210.493	210.493	0	0,00

9. Altas y bajas por cambio de municipio de residencia y ámbito geográfico, 2005

	Altas				Bajas			
	Total	Resto Comunidad de Madrid	Resto España	Extranjero	Total	Resto Comunidad de Madrid	Resto España	Extranjero
11. Carabanchel	12.409	2.994	2.885	6.530	8.858	4.573	3.896	389
11.1. Comillas	1.083	207	262	614	909	487	377	45
11.2. Opañel	1.490	274	386	830	1.241	636	543	62
11.3. San Isidro	1.821	390	430	1.001	1.387	678	652	57
11.4. Vista Alegre	2.605	522	597	1.486	1.780	896	811	73
11.5. Puerta Bonita	1.839	368	433	1.038	1.367	721	583	63
11.6. Buenavista	1.963	885	416	662	996	544	420	32
11.7. Abrantes	1.608	348	361	899	1.178	611	510	57
Ciudad de Madrid	139.154	31.587	39.253	68.314	108.247	54.869	48.079	5.299

10. Altas y bajas por cambio de municipio de residencia y nacionalidad, 2005

	Altas			Bajas			Saldo		
	Total	Españoles	Extranjeros	Total	Españoles	Extranjeros	Total	Españoles	Extranjeros
11. Carabanchel	12.409	3.439	8.969	8.858	5.331	3.524	3.551	-1.892	5.445
11.1. Comillas	1.083	309	773	909	569	340	174	-260	433
11.2. Opañel	1.490	366	1.124	1.241	735	506	249	-369	618
11.3. San Isidro	1.821	442	1.379	1.387	818	567	434	-376	812
11.4. Vista Alegre	2.605	568	2.037	1.780	1.023	756	825	-455	1.281
11.5. Puerta Bonita	1.839	388	1.451	1.367	777	590	472	-389	861
11.6. Buenavista	1.963	987	976	996	690	306	967	297	670
11.7. Abrantes	1.608	379	1.229	1.178	719	459	430	-340	770
Ciudad de Madrid	139.154	49.956	89.194	108.247	74.548	33.644	30.907	-24.592	55.550

