

TETUÁN

Bellas Vistas
Cuatro Caminos
Castillejos
Almenara
Valdeacederas
Berruguete

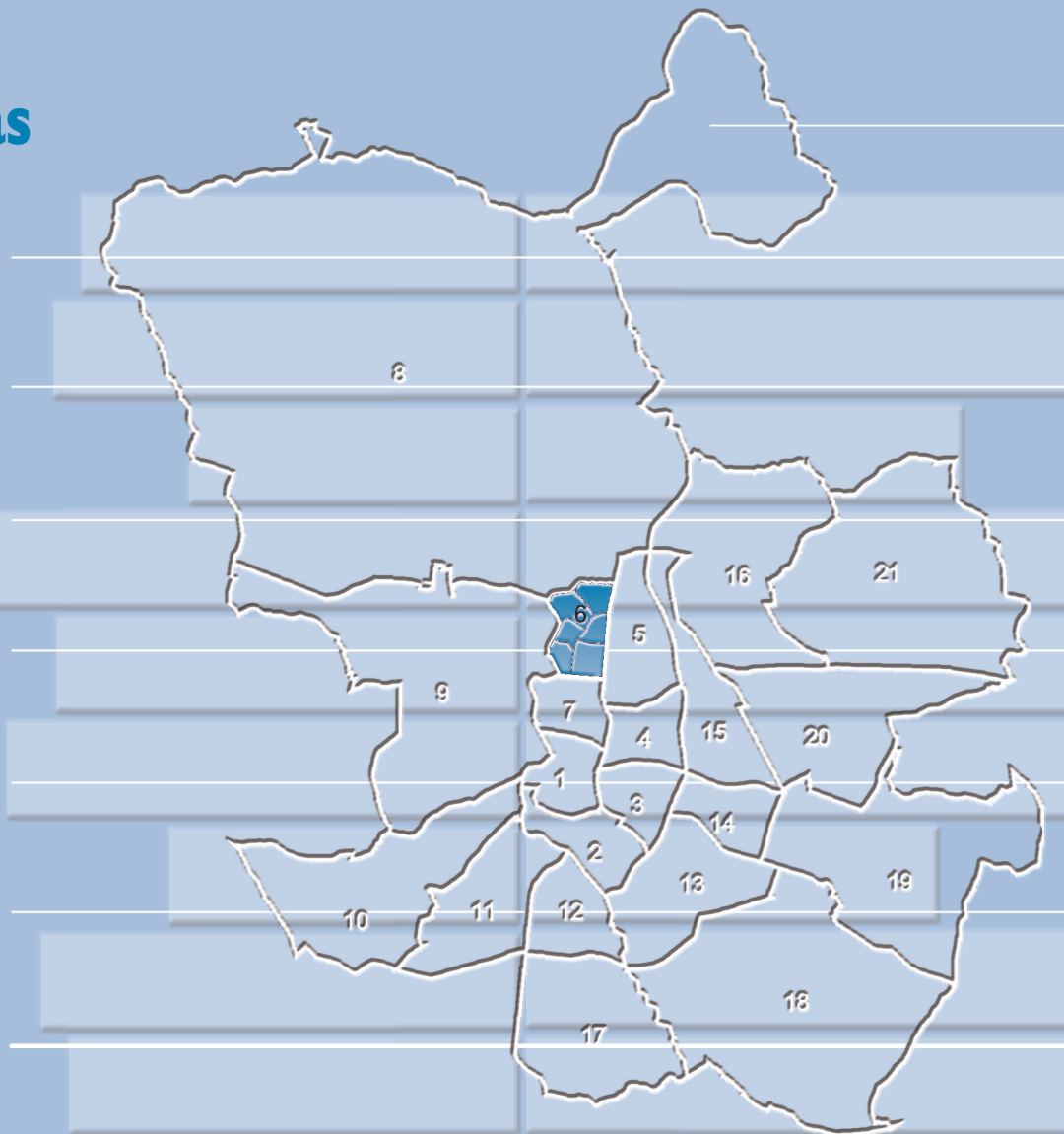

Distrito: Tetuán

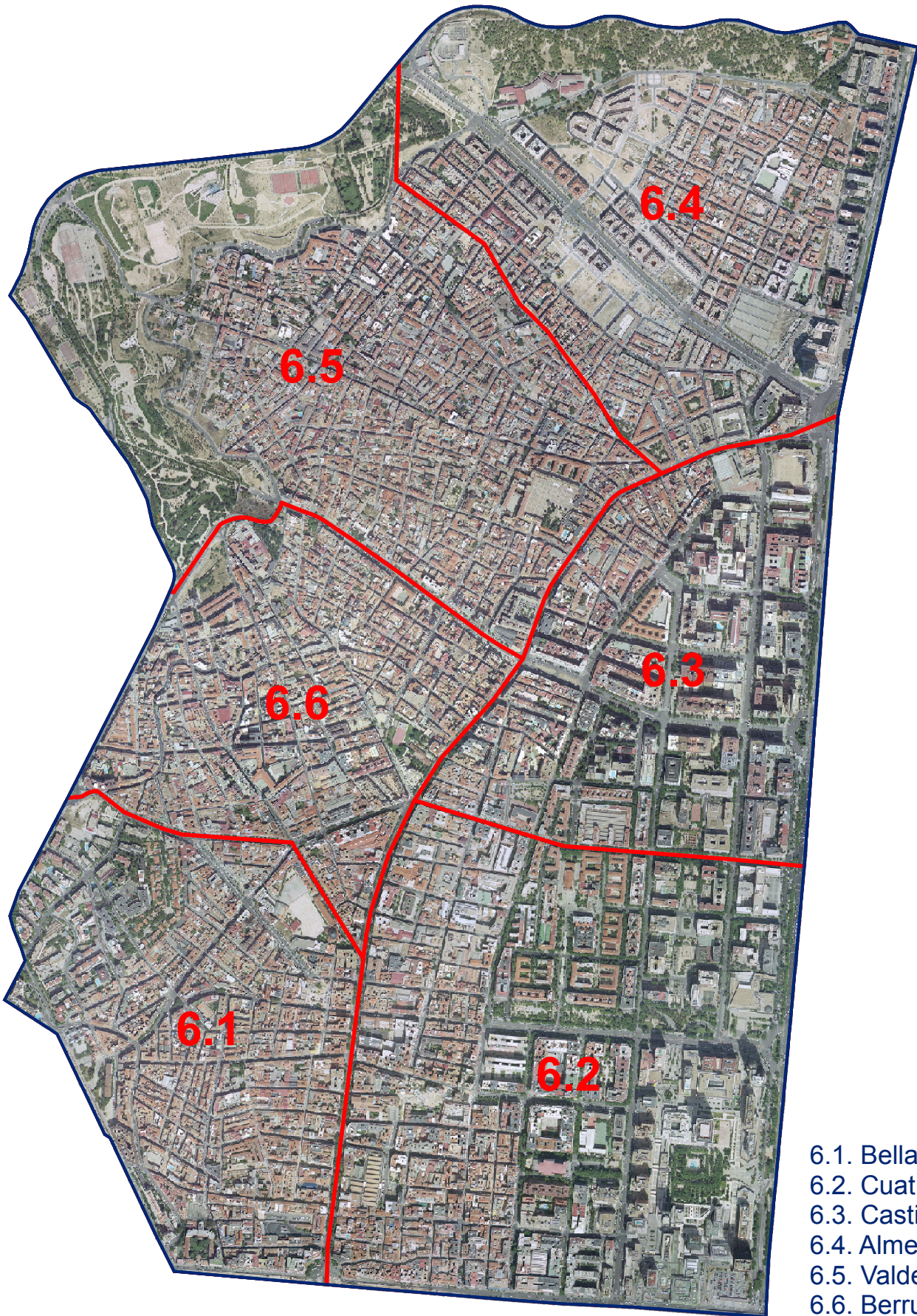

- 6.1. Bellas Vistas
- 6.2. Cuatro Caminos
- 6.3. Castillejos
- 6.4. Almenara
- 6.5. Valdeacederas
- 6.6. Berruguete

1a. Evolución de la población

| | 1986 | 1991 | 1996 | 1998 | 1999 | 2000 | Población a 1 de enero | | | | | |
|---------------------|-----------|-----------|-----------|-----------|-----------|-----------|------------------------|-----------|-----------|-----------|-----------|-----------|
| | | | | | | | 2001 | 2002 | 2003 | 2004 | 2005 | 2006 |
| 6. Tetuán | 155.236 | 147.318 | 135.367 | 135.910 | 135.742 | 135.210 | 140.951 | 144.700 | 149.200 | 150.834 | 150.379 | 152.615 |
| 6.1. Bellas Vistas | 28.002 | 26.901 | 25.154 | 25.104 | 24.984 | 25.053 | 27.048 | 28.255 | 29.215 | 29.347 | 28.769 | 28.953 |
| 6.2. Cuatro Caminos | 40.064 | 37.546 | 33.777 | 33.926 | 33.762 | 33.501 | 34.356 | 34.988 | 35.788 | 35.981 | 36.130 | 36.412 |
| 6.3. Castillejos | 22.217 | 21.126 | 18.999 | 19.227 | 19.317 | 19.305 | 19.879 | 20.212 | 20.797 | 20.688 | 20.904 | 20.893 |
| 6.4. Almenara | 21.649 | 20.515 | 18.461 | 18.190 | 18.148 | 17.992 | 18.105 | 18.150 | 18.327 | 18.807 | 18.414 | 19.759 |
| 6.5. Valdeacederas | 21.431 | 20.708 | 19.798 | 20.203 | 20.338 | 20.300 | 21.153 | 21.780 | 22.660 | 23.215 | 23.373 | 23.606 |
| 6.6. Berruquete | 21.873 | 20.522 | 19.178 | 19.260 | 19.193 | 19.059 | 20.410 | 21.315 | 22.413 | 22.796 | 22.789 | 22.992 |
| Ciudad de Madrid | 3.058.182 | 3.010.492 | 2.866.850 | 2.899.091 | 2.905.136 | 2.903.903 | 2.982.926 | 3.043.535 | 3.124.892 | 3.162.304 | 3.167.424 | 3.205.334 |

1b. Evolución de la población

| | Nº Índice | | | | | | | | | | | |
|---------------------|-----------|------|------|------|------|------|------|-------|-------|-------|-------|-------|
| | 1986 | 1991 | 1996 | 1998 | 1999 | 2000 | 2001 | 2002 | 2003 | 2004 | 2005 | 2006 |
| 6. Tetuán | 100 | 94,9 | 87,2 | 87,6 | 87,4 | 87,1 | 90,8 | 93,2 | 96,1 | 97,2 | 96,9 | 98,3 |
| 6.1. Bellas Vistas | 100 | 96,1 | 89,8 | 89,7 | 89,2 | 89,5 | 96,6 | 100,9 | 104,3 | 104,8 | 102,7 | 103,4 |
| 6.2. Cuatro Caminos | 100 | 93,7 | 84,3 | 84,7 | 84,3 | 83,6 | 85,8 | 87,3 | 89,3 | 89,8 | 90,2 | 90,9 |
| 6.3. Castillejos | 100 | 95,1 | 85,5 | 86,5 | 86,9 | 86,9 | 89,5 | 91,0 | 93,6 | 93,1 | 94,1 | 94,0 |
| 6.4. Almenara | 100 | 94,8 | 85,3 | 84,0 | 83,8 | 83,1 | 83,6 | 83,8 | 84,7 | 86,9 | 85,1 | 91,3 |
| 6.5. Valdeacederas | 100 | 96,6 | 92,4 | 94,3 | 94,9 | 94,7 | 98,7 | 101,6 | 105,7 | 108,3 | 109,1 | 110,1 |
| 6.6. Berruquete | 100 | 93,8 | 87,7 | 88,1 | 87,7 | 87,1 | 93,3 | 97,4 | 102,5 | 104,2 | 104,2 | 105,1 |
| Ciudad de Madrid | 100 | 98,4 | 93,7 | 94,8 | 95,0 | 95,0 | 97,5 | 99,5 | 102,2 | 103,4 | 103,6 | 104,8 |

2. Indicadores demográficos de edad. 2006

| | Edad Media | Edad mediana | Proporción de juventud | Proporción de envejecimiento | Proporción de sobre-envejecimiento | Índice de envejecimiento | Índice de juventud | Índice de dependencia | Índice de estructura de la población activa | Índice de reemplazamiento de la población activa | Razón de progresividad demográfica |
|---------------------|------------|--------------|------------------------|------------------------------|------------------------------------|--------------------------|--------------------|-----------------------|---|--|------------------------------------|
| 6. Tetuán | 43,23 | 40,6 | 11,83 | 20,50 | 30,85 | 173,22 | 57,73 | 47,77 | 121,25 | 69,51 | 120,09 |
| 6.1. Bellas Vistas | 42,48 | 39,7 | 12,06 | 18,84 | 33,15 | 156,14 | 64,04 | 44,72 | 125,27 | 67,65 | 128,88 |
| 6.2. Cuatro Caminos | 44,44 | 42,1 | 10,77 | 21,44 | 33,88 | 199,11 | 50,22 | 47,51 | 113,30 | 57,87 | 118,53 |
| 6.3. Castillejos | 44,88 | 43,0 | 10,09 | 21,95 | 29,66 | 217,55 | 45,97 | 47,15 | 107,92 | 55,05 | 112,38 |
| 6.4. Almenara | 44,23 | 42,0 | 12,90 | 24,32 | 29,37 | 188,58 | 53,03 | 59,27 | 116,15 | 88,59 | 108,17 |
| 6.5. Valdeacederas | 41,00 | 38,4 | 13,22 | 17,58 | 26,19 | 133,04 | 75,16 | 44,51 | 134,83 | 89,52 | 120,06 |
| 6.6. Berruquete | 42,18 | 39,2 | 12,47 | 19,47 | 29,91 | 156,10 | 64,06 | 46,94 | 133,47 | 76,96 | 128,76 |
| Ciudad de Madrid | 42,00 | 39,97 | 13,60 | 18,74 | 27,11 | 137,80 | 72,57 | 47,80 | 116,84 | 69,99 | 114,42 |

3. Indicadores demográficos de inmigración

| | Proporción de extranjería | Proporción de inmigración total | Proporción de inmigración de extranjeros |
|---------------------|---------------------------|---------------------------------|--|
| 6. Tetuán | 21,07 | 53,81 | 19,19 |
| 6.1. Bellas Vistas | 27,25 | 58,16 | 25,34 |
| 6.2. Cuatro Caminos | 18,81 | 56,61 | 16,76 |
| 6.3. Castillejos | 18,41 | 54,93 | 15,69 |
| 6.4. Almenara | 14,06 | 44,22 | 12,90 |
| 6.5. Valdeacederas | 20,95 | 49,55 | 19,36 |
| 6.6. Berruquete | 25,45 | 55,47 | 23,67 |
| Ciudad de Madrid | 15,82 | 49,37 | 14,02 |

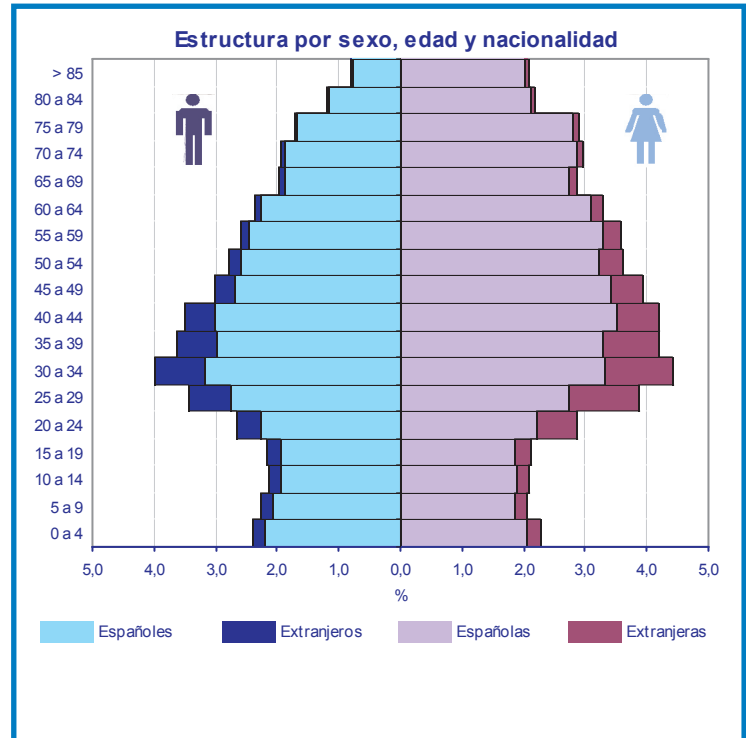

4. Población por nacionalidad (españoles y extranjeros)

| | Total | | | España | | | Extranjero | | |
|---------------------|-----------|-----------|-----------|-----------|-----------|-----------|------------|---------|---------|
| | Total | Hombres | Mujeres | Total | Hombres | Mujeres | Total | Hombres | Mujeres |
| 6. Tetuán | 152.615 | 69.546 | 83.069 | 120.395 | 54.057 | 66.338 | 32.159 | 15.454 | 16.705 |
| 6.1. Bellas Vistas | 28.953 | 13.143 | 15.810 | 21.051 | 9.294 | 11.757 | 7.891 | 3.843 | 4.048 |
| 6.2. Cuatro Caminos | 36.412 | 16.399 | 20.013 | 29.543 | 13.133 | 16.410 | 6.848 | 3.254 | 3.594 |
| 6.3. Castillejos | 20.893 | 9.416 | 11.477 | 17.039 | 7.636 | 9.403 | 3.846 | 1.777 | 2.069 |
| 6.4. Almenara | 19.759 | 9.018 | 10.741 | 16.976 | 7.746 | 9.230 | 2.778 | 1.269 | 1.509 |
| 6.5. Valdeacederas | 23.606 | 11.106 | 12.500 | 18.652 | 8.667 | 9.985 | 4.945 | 2.433 | 2.512 |
| 6.6. Berruquete | 22.992 | 10.464 | 12.528 | 17.134 | 7.581 | 9.553 | 5.851 | 2.878 | 2.973 |
| Ciudad de Madrid | 3.205.334 | 1.508.605 | 1.696.729 | 2.697.193 | 1.257.947 | 1.439.246 | 507.054 | 250.131 | 256.923 |

* El total incluye el dato de "No consta nacionalidad"

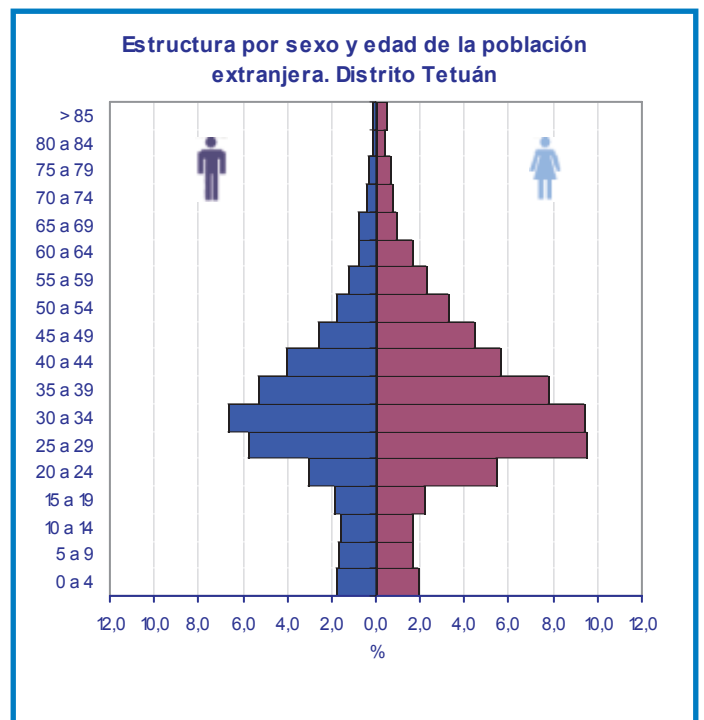
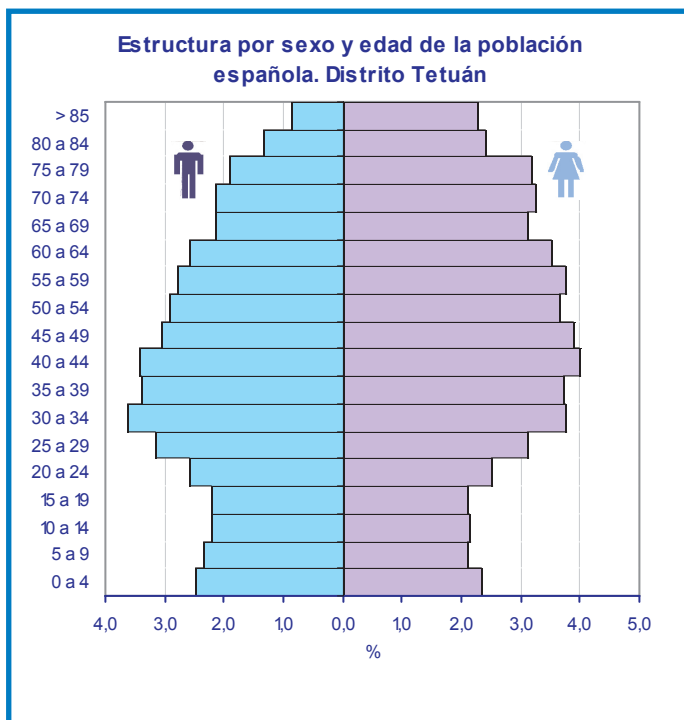

5. Población extranjera por áreas geoeconómicas de origen

| | Total Extranjeros | Unión Europea (15) | Unión Europea (ampliación a 25) | Otros países OCDE | Otros países de Europa | América Latina y Caribe | África | Otros países de Asia y Oceanía | Apátridas | No Consta |
|---------------------|-------------------|--------------------|---------------------------------|-------------------|------------------------|-------------------------|--------|--------------------------------|-----------|-----------|
| 6. Tetuán | 32.159 | 1.827 | 313 | 738 | 2.212 | 20.908 | 2.952 | 3.197 | 12 | 61 |
| 6.1. Bellas Vistas | 7.891 | 336 | 74 | 144 | 436 | 5.549 | 580 | 772 | 0 | 11 |
| 6.2. Cuatro Caminos | 6.848 | 455 | 68 | 221 | 505 | 4.455 | 537 | 604 | 3 | 21 |
| 6.3. Castillejos | 3.846 | 366 | 31 | 170 | 292 | 2.146 | 269 | 571 | 1 | 8 |
| 6.4. Almenara | 2.778 | 136 | 26 | 67 | 177 | 1.726 | 461 | 185 | 0 | 5 |
| 6.5. Valdeacederas | 4.945 | 260 | 65 | 51 | 332 | 3.117 | 508 | 610 | 2 | 9 |
| 6.6. Berruquete | 5.851 | 274 | 49 | 85 | 470 | 3.915 | 597 | 455 | 6 | 7 |
| Ciudad de Madrid | 507.054 | 35.296 | 8.513 | 13.776 | 60.862 | 308.653 | 42.413 | 37.433 | 108 | 1.087 |

6. Población clasificada por nacionalidad (España y 10 países con más residentes inscritos en la Ciudad en 2006)

| | España | Extranjeros | Ecuador | Colombia | Rumanía | Perú | Marruecos | Bolivia | China | República Dominicana | Argentina | Bulgaria | Resto de países | No consta |
|---------------------|-----------|-------------|---------|----------|---------|--------|-----------|---------|--------|----------------------|-----------|----------|-----------------|-----------|
| 6. Tetuán | 120.395 | 32.159 | 9.965 | 1.806 | 1.362 | 1.791 | 2.381 | 1.375 | 1.206 | 2.553 | 693 | 328 | 8.699 | 61 |
| 6.1. Bellas Vistas | 21.051 | 7.891 | 2.924 | 300 | 311 | 453 | 456 | 417 | 254 | 866 | 130 | 51 | 1.729 | 11 |
| 6.2. Cuatro Caminos | 29.543 | 6.848 | 1.843 | 495 | 241 | 390 | 400 | 261 | 259 | 688 | 204 | 99 | 1.968 | 21 |
| 6.3. Castillejos | 17.039 | 3.846 | 812 | 275 | 178 | 188 | 219 | 141 | 193 | 128 | 130 | 35 | 1.547 | 8 |
| 6.4. Almenara | 16.976 | 2.778 | 700 | 200 | 79 | 170 | 381 | 123 | 111 | 147 | 46 | 30 | 791 | 5 |
| 6.5. Valdeacederas | 18.652 | 4.945 | 1.596 | 263 | 209 | 271 | 428 | 151 | 208 | 248 | 97 | 49 | 1.425 | 9 |
| 6.6. Berruquete | 17.134 | 5.851 | 2.090 | 273 | 344 | 319 | 497 | 282 | 181 | 476 | 86 | 64 | 1.239 | 7 |
| Ciudad de Madrid | 2.697.193 | 507.054 | 132.719 | 43.883 | 37.816 | 32.268 | 26.483 | 26.383 | 22.228 | 19.428 | 12.674 | 10.819 | 142.353 | 1.087 |

7. Altas y bajas por nacimiento y defunción, 2005

| | Altas por nacimiento | Tasa Bruta de Natalidad | Tasa General Fecundidad | Bajas por defunción | Tasa Bruta de Mortalidad | Crecimiento Vegetativo Absoluto | Crecimiento Vegetativo % |
|---------------------|----------------------|-------------------------|-------------------------|---------------------|--------------------------|---------------------------------|--------------------------|
| 6. Tetuán | 1.440 | 9,51 | 35,09 | 1.457 | 9,62 | -17 | -0,11 |
| 6.1. Bellas Vistas | 295 | 10,22 | 37,00 | 259 | 8,97 | 36 | 1,25 |
| 6.2. Cuatro Caminos | 311 | 8,57 | 32,56 | 392 | 10,81 | -81 | -2,23 |
| 6.3. Castillejos | 167 | 7,99 | 30,26 | 208 | 9,95 | -41 | -1,96 |
| 6.4. Almenara | 159 | 8,33 | 33,16 | 200 | 10,48 | -41 | -2,15 |
| 6.5. Valdeacederas | 281 | 11,96 | 41,64 | 199 | 8,47 | 82 | 3,49 |
| 6.6. Berruquete | 227 | 9,92 | 35,20 | 199 | 8,69 | 28 | 1,22 |
| Ciudad de Madrid | 31.976 | 10,04 | 38,16 | 26.795 | 8,41 | 5.181 | 1,63 |

8. Altas y bajas por cambio de residencia, 2005

| | Altas por cambio de municipio residencia | Bajas por cambio de municipio residencia | Saldo Migratorio | Tasa Bruta de Migración | Altas por cambio de domicilio | Bajas por cambio de domicilio | Saldo cambio de domicilio | Tasa Bruta de cambio de domicilio |
|---------------------|--|--|------------------|-------------------------|-------------------------------|-------------------------------|---------------------------|-----------------------------------|
| 6. Tetuán | 8.815 | 5.933 | 2.882 | 19,02 | 12.504 | 13.262 | -758 | -5,00 |
| 6.1. Bellas Vistas | 1.700 | 1.145 | 555 | 19,23 | 2.630 | 3.060 | -430 | -14,90 |
| 6.2. Cuatro Caminos | 2.443 | 1.624 | 819 | 22,58 | 2.348 | 2.847 | -499 | -13,76 |
| 6.3. Castillejos | 1.162 | 766 | 396 | 18,95 | 1.235 | 1.617 | -382 | -18,28 |
| 6.4. Almenara | 983 | 569 | 414 | 21,69 | 2.129 | 1.167 | 962 | 50,40 |
| 6.5. Valdeacederas | 1.215 | 896 | 319 | 13,58 | 2.035 | 2.213 | -178 | -7,58 |
| 6.6. Berruete | 1.312 | 933 | 379 | 16,56 | 2.127 | 2.358 | -231 | -10,09 |
| Ciudad de Madrid | 139.154 | 108.247 | 30.907 | 9,70 | 210.493 | 210.493 | 0 | 0,00 |

9. Altas y bajas por cambio de municipio de residencia y ámbito geográfico, 2005

| | Altas | | | | Bajas | | | |
|---------------------|---------|---------------------------|--------------|------------|---------|---------------------------|--------------|------------|
| | Total | Resto Comunidad de Madrid | Resto España | Extranjero | Total | Resto Comunidad de Madrid | Resto España | Extranjero |
| 6. Tetuán | 8.815 | 1.741 | 2.434 | 4.640 | 5.933 | 2.895 | 2.719 | 319 |
| 6.1. Bellas Vistas | 1.700 | 280 | 475 | 945 | 1.145 | 615 | 473 | 57 |
| 6.2. Cuatro Caminos | 2.443 | 412 | 615 | 1.416 | 1.624 | 698 | 837 | 89 |
| 6.3. Castillejos | 1.162 | 224 | 347 | 591 | 766 | 371 | 340 | 55 |
| 6.4. Almenara | 983 | 319 | 275 | 389 | 569 | 283 | 261 | 25 |
| 6.5. Valdeacederas | 1.215 | 239 | 364 | 612 | 896 | 474 | 380 | 42 |
| 6.6. Berruete | 1.312 | 267 | 358 | 687 | 933 | 454 | 428 | 51 |
| Ciudad de Madrid | 139.154 | 31.587 | 39.253 | 68.314 | 108.247 | 54.869 | 48.079 | 5.299 |

10. Altas y bajas por cambio de municipio de residencia y nacionalidad, 2005

| | Altas | | | Bajas | | | Saldo | | |
|---------------------|---------|-----------|-------------|---------|-----------|-------------|--------|-----------|-------------|
| | Total | Españoles | Extranjeros | Total | Españoles | Extranjeros | Total | Españoles | Extranjeros |
| 6. Tetuán | 8.815 | 2.934 | 5.881 | 5.933 | 3.559 | 2.374 | 2.882 | -625 | 3.507 |
| 6.1. Bellas Vistas | 1.700 | 469 | 1.231 | 1.145 | 671 | 474 | 555 | -202 | 757 |
| 6.2. Cuatro Caminos | 2.443 | 770 | 1.673 | 1.624 | 839 | 785 | 819 | -69 | 888 |
| 6.3. Castillejos | 1.162 | 471 | 691 | 766 | 531 | 235 | 396 | -60 | 456 |
| 6.4. Almenara | 983 | 458 | 525 | 569 | 416 | 153 | 414 | 42 | 372 |
| 6.5. Valdeacederas | 1.215 | 391 | 824 | 896 | 576 | 320 | 319 | -185 | 504 |
| 6.6. Berruete | 1.312 | 375 | 937 | 933 | 526 | 407 | 379 | -151 | 530 |
| Ciudad de Madrid | 139.154 | 49.956 | 89.194 | 108.247 | 74.548 | 33.644 | 30.907 | -24.592 | 55.550 |

