

CENTRO

**Palacio
Embajadores
Cortes
Justicia
Universidad
Sol**

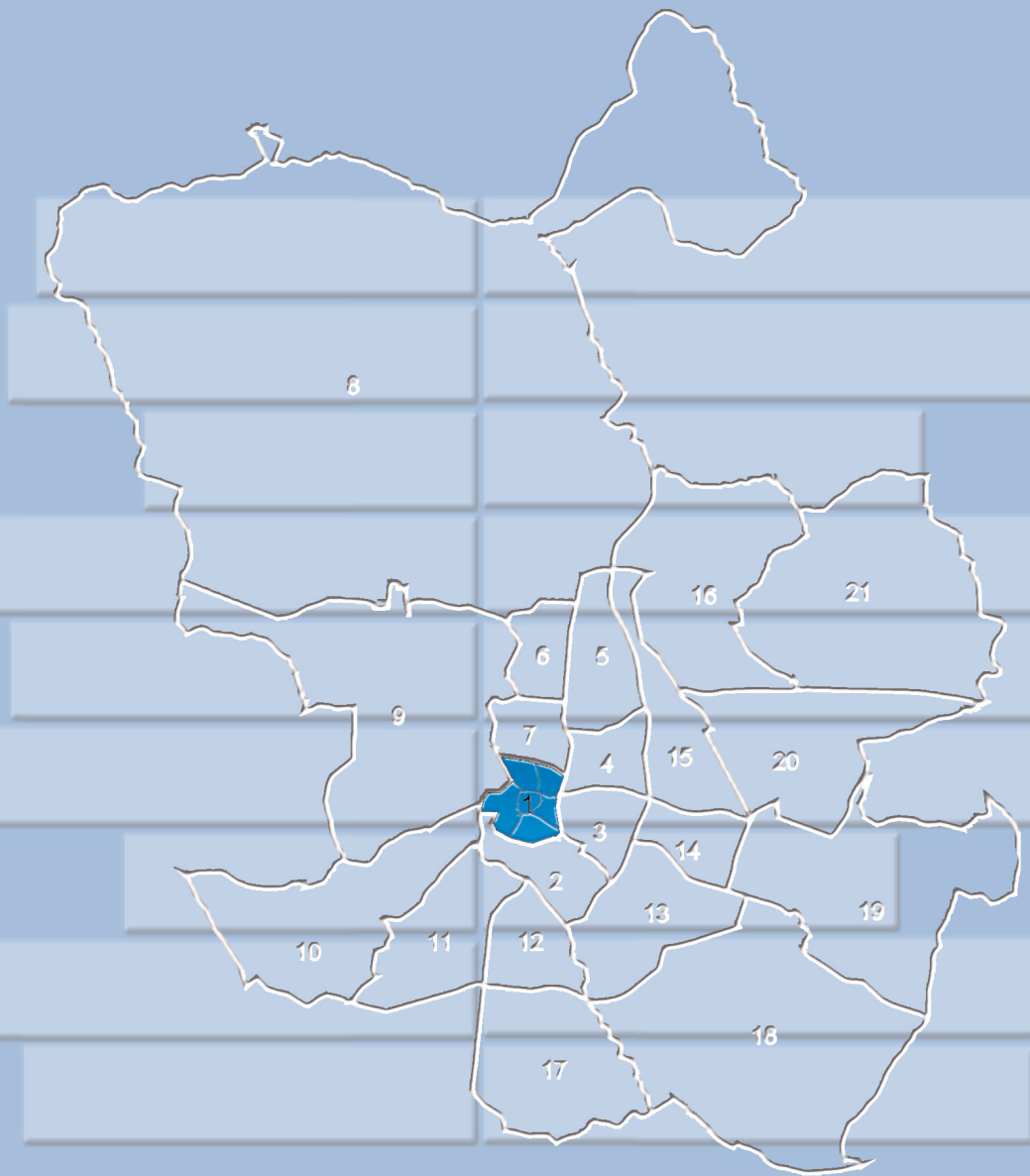

Distrito: Centro

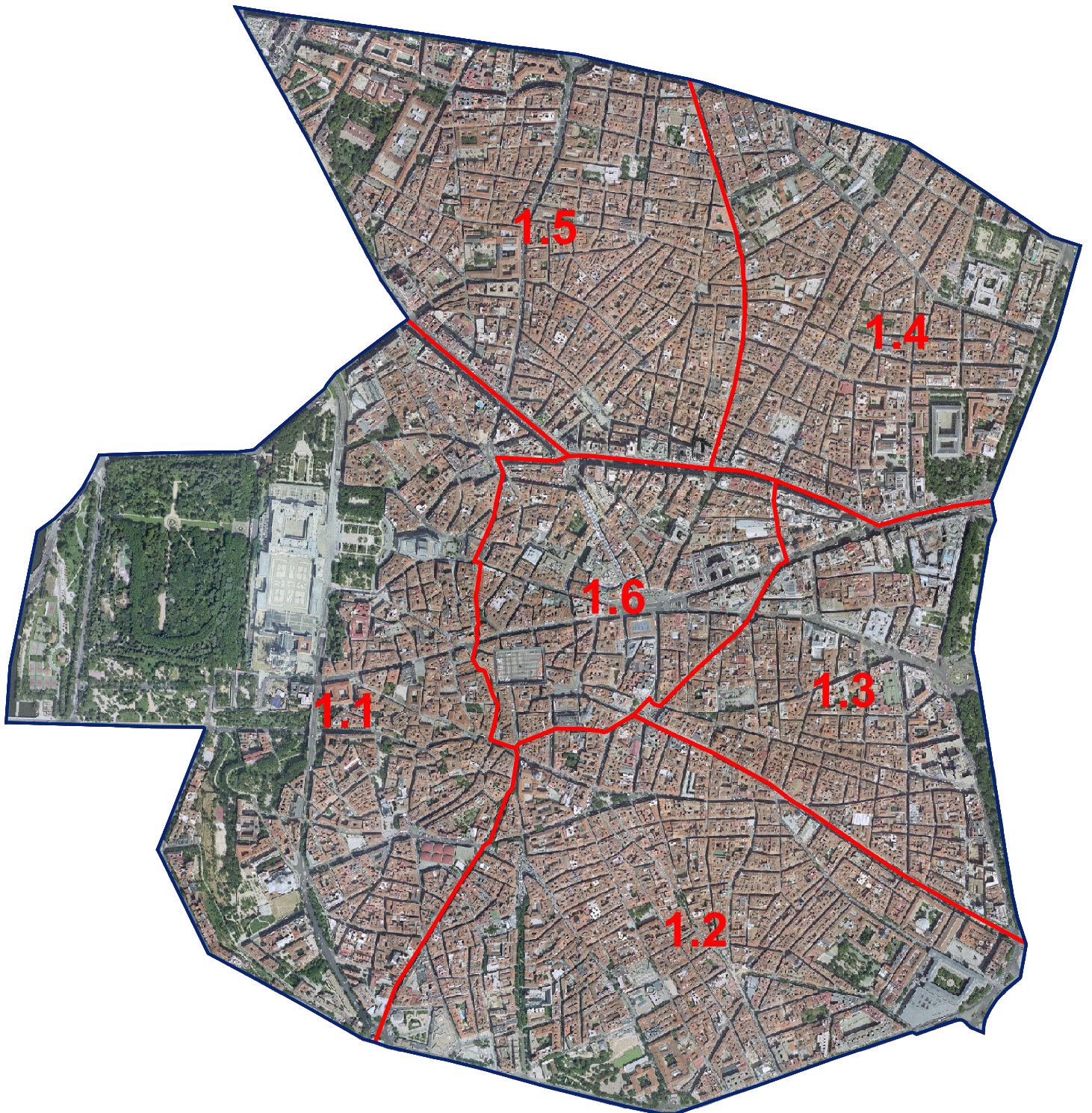

- 1.1. Palacio
- 1.2. Embajadores
- 1.3. Cortes
- 1.4. Justicia
- 1.5. Universidad
- 1.6. Sol

1a. Evolución de la población

	1986	1991	1996	1998	1999	2000	Población a 1 de enero					
							2001	2002	2003	2004	2005	2006
1. Centro	143.677	136.125	122.615	125.140	126.061	126.708	133.809	139.431	146.443	150.159	148.714	149.718
1.1. Palacio	24.779	23.622	21.891	22.240	22.414	22.433	23.068	23.660	24.734	25.309	24.798	24.811
1.2. Embajadores	47.207	45.079	40.475	40.987	41.103	41.054	44.002	46.212	49.048	50.482	50.933	51.527
1.3. Cortes	12.238	11.271	9.920	10.094	10.252	10.258	10.688	10.974	11.548	11.658	11.541	11.597
1.4. Justicia	18.171	16.625	14.590	15.020	15.304	15.473	16.320	16.846	17.511	18.000	17.661	17.699
1.5. Universidad	33.271	32.151	29.163	29.873	29.930	30.285	31.855	33.312	34.781	35.732	35.007	35.349
1.6. Sol	8.011	7.377	6.576	6.926	7.058	7.205	7.876	8.427	8.821	8.978	8.774	8.735
Ciudad de Madrid	3.058.182	3.010.492	2.866.850	2.899.091	2.905.136	2.903.903	2.982.926	3.043.535	3.124.892	3.162.304	3.167.424	3.205.334

1b. Evolución de la población

	Nº Índice											
	1986	1991	1996	1998	1999	2000	2001	2002	2003	2004	2005	2006
1. Centro	100	94,7	85,3	87,1	87,7	88,2	93,1	97,0	101,9	104,5	103,5	104,2
1.1. Palacio	100	95,3	88,3	89,8	90,5	90,5	93,1	95,5	99,8	102,1	100,1	100,1
1.2. Embajadores	100	95,5	85,7	86,8	87,1	87,0	93,2	97,9	103,9	106,9	107,9	109,2
1.3. Cortes	100	92,1	81,1	82,5	83,8	83,8	87,3	89,7	94,4	95,3	94,3	94,8
1.4. Justicia	100	91,5	80,3	82,7	84,2	85,2	89,8	92,7	96,4	99,1	97,2	97,4
1.5. Universidad	100	96,6	87,7	89,8	90,0	91,0	95,7	100,1	104,5	107,4	105,2	106,2
1.6. Sol	100	92,1	82,1	86,5	88,1	89,9	98,3	105,2	110,1	112,1	109,5	109,0
Ciudad de Madrid	100	98,4	93,7	94,8	95,0	95,0	97,5	99,5	102,2	103,4	103,6	104,8

2. Indicadores demográficos de edad. 2006

	Edad Media	Edad mediana	Proporción de juventud	Proporción de envejecimiento	Proporción de sobre-envejecimiento	Índice de envejecimiento	Índice de juventud	Índice de dependencia	Índice de estructura de la población activa	Índice de reemplazamiento de la población activa	Razón de progresividad demográfica
1. Centro	42,34	39,00	9,80	17,07	34,75	174,18	57,41	36,74	136,51	60,84	129,29
1.1. Palacio	43,60	40,81	9,91	18,87	35,02	190,44	52,51	40,42	117,97	50,87	130,63
1.2. Embajadores	41,36	37,80	10,45	16,45	35,39	157,38	63,54	36,82	153,96	73,57	132,18
1.3. Cortes	43,13	40,02	9,02	17,17	33,85	190,34	52,54	35,48	124,47	54,46	124,36
1.4. Justicia	42,80	39,66	9,61	17,35	33,18	180,65	55,36	36,90	128,45	50,78	120,52
1.5. Universidad	42,45	39,14	9,48	16,94	35,43	178,61	55,99	35,91	134,58	62,99	131,22
1.6. Sol	42,16	38,64	8,31	15,36	31,74	184,85	54,10	31,02	138,07	50,26	124,43
Ciudad de Madrid	42,00	39,97	13,60	18,74	27,11	137,80	72,57	47,80	116,84	69,99	114,42

3. Indicadores demográficos de inmigración

	Proporción de extranjería	Proporción de inmigración total	Proporción de inmigración de extranjeros
1. Centro	28,60	60,52	23,78
1.1. Palacio	20,04	53,69	15,40
1.2. Embajadores	33,85	61,84	29,98
1.3. Cortes	24,46	59,39	18,75
1.4. Justicia	24,53	59,48	18,75
1.5. Universidad	29,10	62,59	24,04
1.6. Sol	33,71	67,28	26,94
Ciudad de Madrid	15,82	49,37	14,02

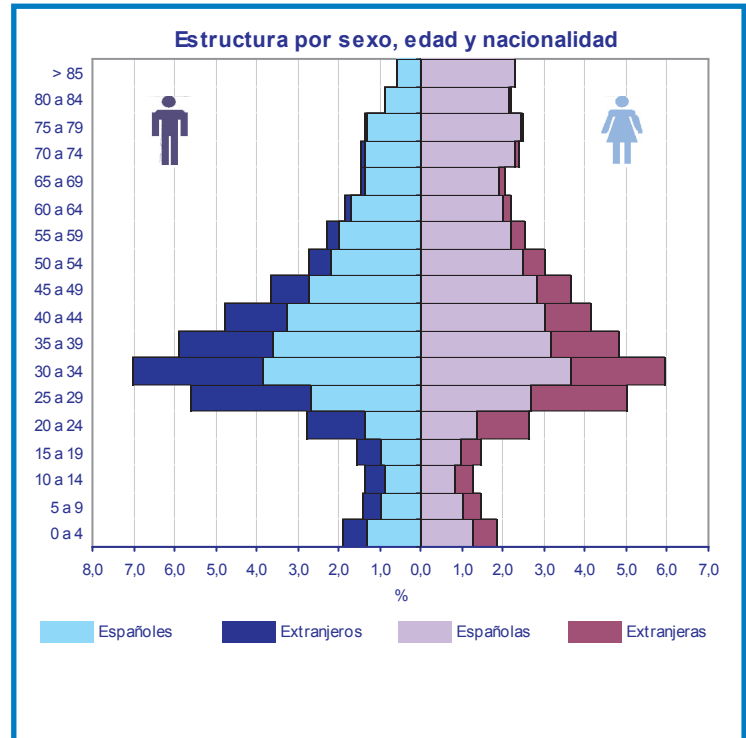

4. Población por nacionalidad (españoles y extranjeros)

	Total			España			Extranjero		
	Total	Hombres	Mujeres	Total	Hombres	Mujeres	Total	Hombres	Mujeres
1. Centro	149.718	73.142	76.576	106.850	49.765	57.085	42.822	23.360	19.462
1.1. Palacio	24.811	11.645	13.166	19.829	9.128	10.701	4.971	2.513	2.458
1.2. Embajadores	51.527	26.198	25.329	34.071	15.817	18.254	17.440	10.374	7.066
1.3. Cortes	11.597	5.619	5.978	8.758	4.169	4.589	2.837	1.450	1.387
1.4. Justicia	17.699	8.639	9.060	13.354	6.311	7.043	4.341	2.327	2.014
1.5. Universidad	35.349	16.678	18.671	25.048	11.509	13.539	10.288	5.164	5.124
1.6. Sol	8.735	4.363	4.372	5.790	2.831	2.959	2.945	1.532	1.413
Ciudad de Madrid	3.205.334	1.508.605	1.696.729	2.697.193	1.257.947	1.439.246	507.054	250.131	256.923

* El total incluye el dato de "No consta nacionalidad"

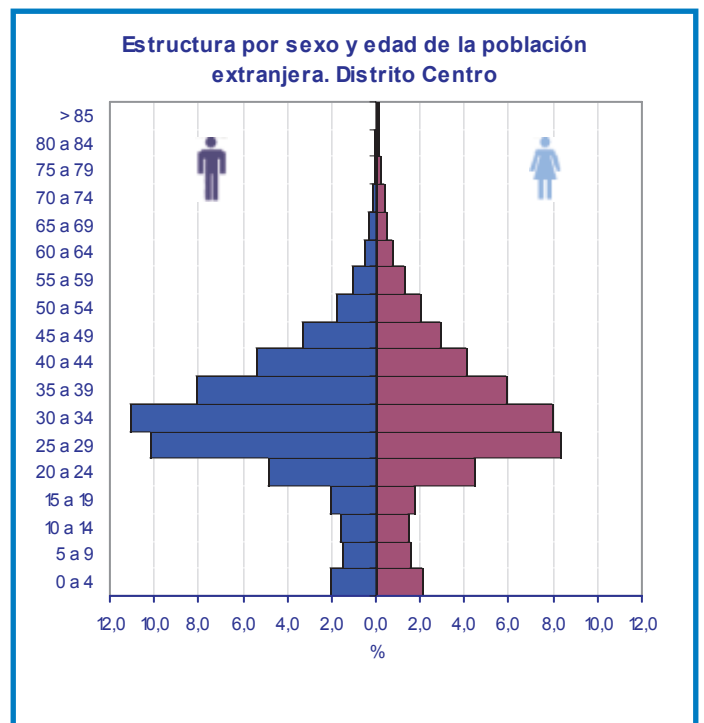
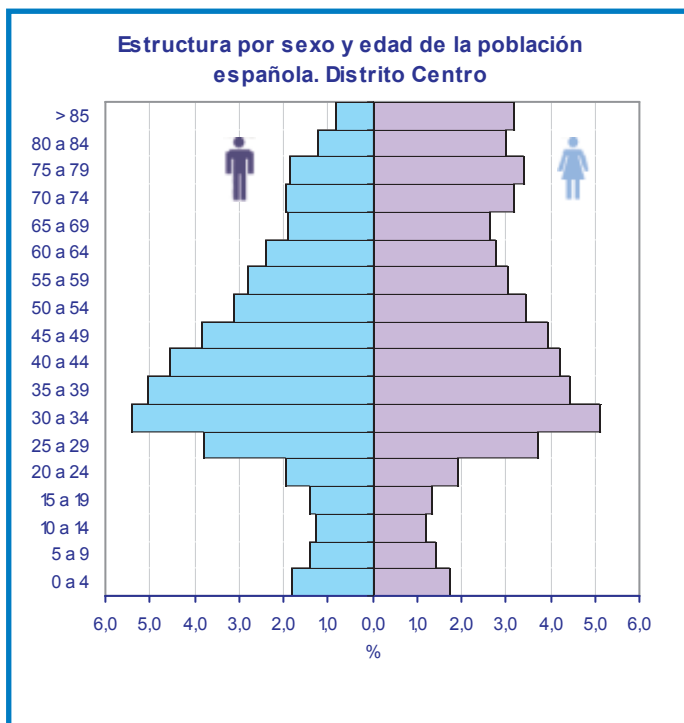

5. Población extranjera por áreas geoeconómicas de origen

	Total Extranjeros	Unión Europea (15)	Unión Europea (ampliación a 25)	Otros países OCDE	Otros países de Europa	América Latina y Caribe	África	Otros países de Asia y Oceanía	Apátridas	No Consta
1. Centro	42.822	4.943	389	1.881	2.927	21.446	4.243	6.979	14	46
1.1. Palacio	4.971	792	39	320	418	2.674	338	388	2	11
1.2. Embajadores	17.440	1.372	162	459	1.015	8.003	2.618	3.804	7	16
1.3. Cortes	2.837	463	32	168	214	1.488	286	186	0	2
1.4. Justicia	4.341	727	36	260	267	2.182	203	665	1	4
1.5. Universidad	10.288	1.212	98	481	689	5.558	635	1.613	2	13
1.6. Sol	2.945	377	22	193	324	1.541	163	323	2	0
Ciudad de Madrid	507.054	35.296	8.513	13.776	60.862	308.653	42.413	37.433	108	1.087

6. Población clasificada por nacionalidad (España y 10 países con más residentes inscritos en la Ciudad en 2006)

	España	Extranjeros	Ecuador	Colombia	Rumanía	Perú	Marruecos	Bolivia	China	República Dominicana	Argentina	Bulgaria	Resto de países	No consta
1. Centro	106.850	42.822	8.579	2.428	1.479	1.521	2.739	1.396	2.620	1.093	2.100	644	18.223	46
1.1. Palacio	19.829	4.971	964	313	192	243	244	138	221	68	302	78	2.208	11
1.2. Embajadores	34.071	17.440	3.987	728	580	458	1.558	690	1.219	514	568	208	6.930	16
1.3. Cortes	8.758	2.837	470	190	96	127	240	83	119	63	197	34	1.218	2
1.4. Justicia	13.354	4.341	573	320	150	151	149	127	260	122	251	54	2.184	4
1.5. Universidad	25.048	10.288	2.051	722	318	429	436	259	691	283	588	159	4.352	13
1.6. Sol	5.790	2.945	534	155	143	113	112	99	110	43	194	111	1.331	0
Ciudad de Madrid	2.697.193	507.054	132.719	43.883	37.816	32.268	26.483	26.383	22.228	19.428	12.674	10.819	142.353	1.087

7. Altas y bajas por nacimiento y defunción, 2005

	Altas por nacimiento	Tasa Bruta de Natalidad	Tasa General Fecundidad	Bajas por defunción	Tasa Bruta de Mortalidad	Crecimiento Vegetativo Absoluto	%
1. Centro	1.319	8,84	31,93	1.453	9,74	-134	-0,90
1.1. Palacio	201	8,10	29,28	271	10,93	-70	-2,82
1.2. Embajadores	503	9,82	36,46	477	9,31	26	0,51
1.3. Cortes	107	9,25	33,20	123	10,63	-16	-1,38
1.4. Justicia	157	8,88	32,58	154	8,71	3	0,17
1.5. Universidad	290	8,24	28,68	341	9,69	-51	-1,45
1.6. Sol	61	6,97	24,48	87	9,94	-26	-2,97
Ciudad de Madrid	31.976	10,04	38,16	26.795	8,41	5.181	1,63

8. Altas y bajas por cambio de residencia, 2005

	Altas por cambio de municipio residencia	Bajas por cambio de municipio residencia	Saldo Migratorio	Tasa Bruta de Migración	Altas por cambio de domicilio	Bajas por cambio de domicilio	Saldo cambio de domicilio	Tasa Bruta de cambio de domicilio
1. Centro	10.585	6.435	4.150	27,81	11.056	14.303	-3.247	-21,76
1.1. Palacio	1.366	956	410	16,53	1.505	1.850	-345	-13,91
1.2. Embajadores	4.107	2.423	1.684	32,87	4.484	5.660	-1.176	-22,96
1.3. Cortes	785	455	330	28,52	792	1.074	-282	-24,38
1.4. Justicia	1.134	707	427	24,15	1.126	1.554	-428	-24,21
1.5. Universidad	2.475	1.458	1.017	28,91	2.558	3.261	-703	-19,98
1.6. Sol	718	436	282	32,21	591	904	-313	-35,75
Ciudad de Madrid	139.154	108.247	30.907	9,70	210.493	210.493	0	0,00

9. Altas y bajas por cambio de municipio de residencia y ámbito geográfico, 2005

	Altas				Bajas			
	Total	Resto Comunidad de Madrid	Resto España	Extranjero	Total	Resto Comunidad de Madrid	Resto España	Extranjero
1. Centro	10.585	1.736	3.111	5.738	6.435	2.777	3.325	333
1.1. Palacio	1.366	286	409	671	956	435	460	61
1.2. Embajadores	4.107	574	1.134	2.399	2.423	1.037	1.302	84
1.3. Cortes	785	145	247	393	455	190	235	30
1.4. Justicia	1.134	223	360	551	707	312	343	52
1.5. Universidad	2.475	410	743	1.322	1.458	635	753	70
1.6. Sol	718	98	218	402	436	168	232	36
Ciudad de Madrid	139.154	31.587	39.253	68.314	108.247	54.869	48.079	5.299

10. Altas y bajas por cambio de municipio de residencia y nacionalidad, 2005

	Altas			Bajas			Saldo		
	Total	Españoles	Extranjeros	Total	Españoles	Extranjeros	Total	Españoles	Extranjeros
1. Centro	10.585	3.367	7.218	6.435	3.815	2.619	4.150	-448	4.599
1.1. Palacio	1.366	544	822	956	645	311	410	-101	511
1.2. Embajadores	4.107	952	3.155	2.423	1.253	1.170	1.684	-301	1.985
1.3. Cortes	785	318	467	455	292	163	330	26	304
1.4. Justicia	1.134	481	653	707	475	231	427	6	422
1.5. Universidad	2.475	833	1.642	1.458	901	557	1.017	-68	1.085
1.6. Sol	718	239	479	436	249	187	282	-10	292
Ciudad de Madrid	139.154	49.956	89.194	108.247	74.548	33.644	30.907	-24.592	55.550

