



MADRID

**BOLETÍN MENSUAL DE CALIDAD DEL AIRE DEL
AYUNTAMIENTO DE MADRID**





MADRID

JUNIO 2020

Índice

Resumen de índices de calidad y valores máximos alcanzados	3
Dióxido de nitrógeno (NO ₂)	4
Partículas en suspensión PM10	7
Partículas en suspensión PM2.5	10
Dióxido de azufre (SO ₂)	11
Monóxido de carbono CO.....	12
Benceno	13
Ozono (O ₃).....	14
Resumen meteorológico	17
ANEXO (Definición del índice de calidad del aire).....	17



MADRID

Resumen de índices de calidad y valores máximos alcanzados

➤ El **índice de calidad*** del aire diario del mes de junio de 2020 ha sido el siguiente:

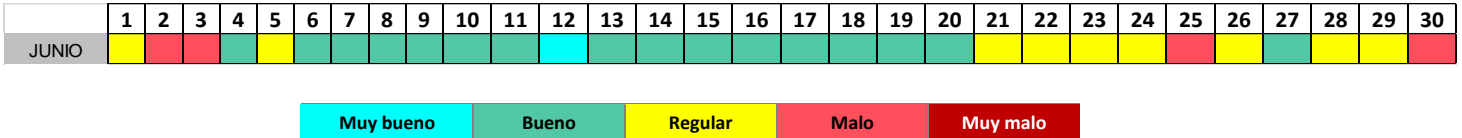

*Ver Anexo

➤ **Valores máximos diarios (PM_{2.5} y PM₁₀) y horarios (NO₂, O₃ y SO₂)** registrados en las estaciones de la Red de Vigilancia de la Calidad del Aire durante el mes de junio:

- **Partículas (PM_{2.5});** 17 µg/m³ (Castellana)
- **Partículas (PM₁₀);** 58 µg/m³ (Urbanización Embajada)
- **Dióxido de Nitrógeno (NO₂);** 182 µg/m³ (Plaza Elíptica)
- **Ozono (O₃);** 156 µg/m³ (El Pardo)
- **Dióxido de Azufre (SO₂);** 16 µg/m³ (Escuelas Aguirre)

A continuación, se detalla el estado de la evolución por contaminantes durante el mes de junio.



MADRID

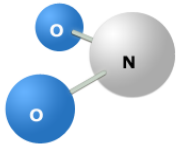

Dióxido de nitrógeno (NO₂)

<p>VALOR LIMITE HORARIO para la protección de la salud humana 200 µg/m³ que no podrán superarse en más de 18 ocasiones al año</p>	<p>VALOR LÍMITE ANUAL para la protección de la salud humana 40 µg/m³</p>	<p>UMBRAL DE ALERTA 400 µg/m³ 3 horas consecutivas en un área > 100 km²</p>
--	---	---

Valores medios NO₂ por estación:

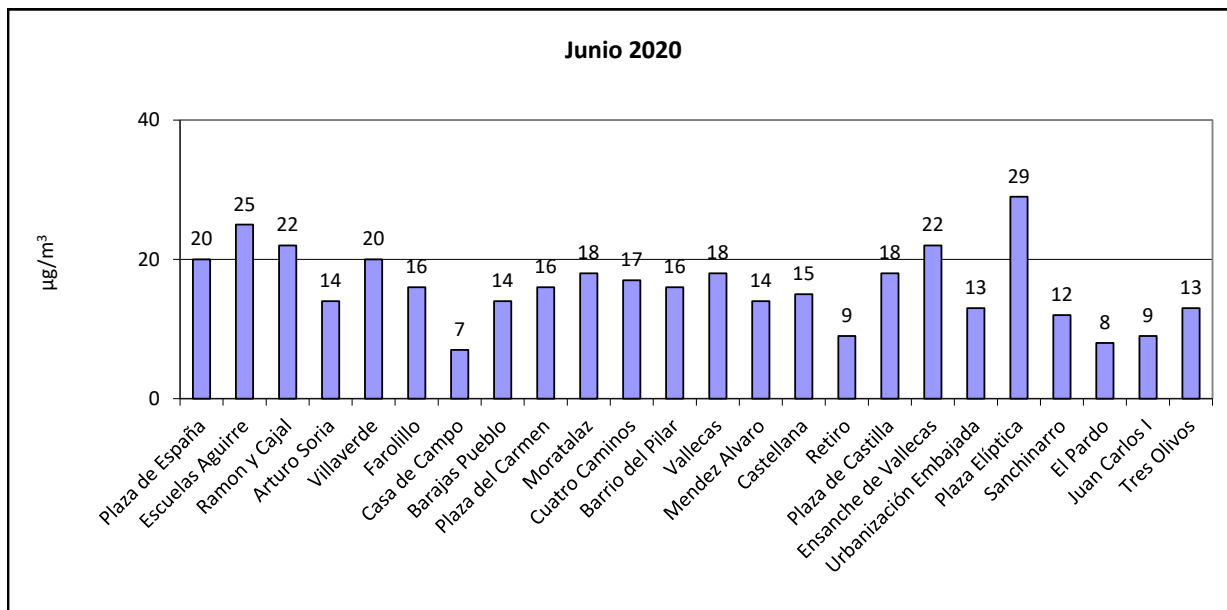

Número de estaciones de la red de vigilancia que superaron el valor límite anual de NO₂ en el mes de junio:

Año	2012	2013	2014	2015	2016	2017	2018	2019	2020
Nº estaciones	1	1	3	2	3	2	2	2	0



MADRID

Superaciones del valor límite horario de NO₂:

No se han registrado superaciones.

Número de estaciones de la red de vigilancia que superaron el **valor límite horario de NO₂** (más de 18 veces al año) **en el mes de junio**:

Año	2012	2013	2014	2015	2016	2017	2018	2019	2020
Nº estaciones	0	0	0	0	6	0	0	0	0



MADRID

Valores medios y superaciones registradas desde el 01/01/2020 hasta el 30/06/2020

ESTACIÓN	Valor medio($\mu\text{g}/\text{m}^3$)	Nº horas > 200 $\mu\text{g}/\text{m}^3$
PZA. ESPAÑA (sin datos desde el 29 de febrero al 29 de abril por avería en el suministro eléctrico)	32	0
ESCUELAS AGUIRRE	33	0
RAMÓN Y CAJAL	31	5
ARTURO SORIA	24	0
VILLAVERDE	29	0
FAROLILLO	26	0
CASA DE CAMPO	16	0
BARAJAS PUEBLO	27	1
PZA. DEL CARMEN	28	0
MORATALAZ	28	0
CUATRO CAMINOS	28	1
BARRIO DEL PILAR	27	0
VALLECAS	28	0
MÉNDEZ ÁLVARO	26	0
CASTELLANA	26	0
RETIRO	20	0
PZA. CASTILLA	26	0
ENSANCHE DE VALLECAS	32	0
URB. EMBAJADA	25	0
PZA. ELÍPTICA	36	5
SANCHINARRO	22	0
EL PARDO	12	0
JUAN CARLOS I	19	0
TRES OLIVOS	26	0



MADRID

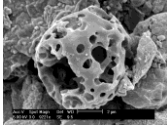

Partículas en suspensión PM10

<p>VALOR LÍMITE DIARIO para la protección de la salud humana: 50 µg/m³ (Que no podrán superarse en más de 35 ocasiones al año)</p>	<p>VALOR LÍMITE ANUAL para la protección de la salud humana: 40 µg/m³</p>
---	--

Valores medios PM10 por estación:

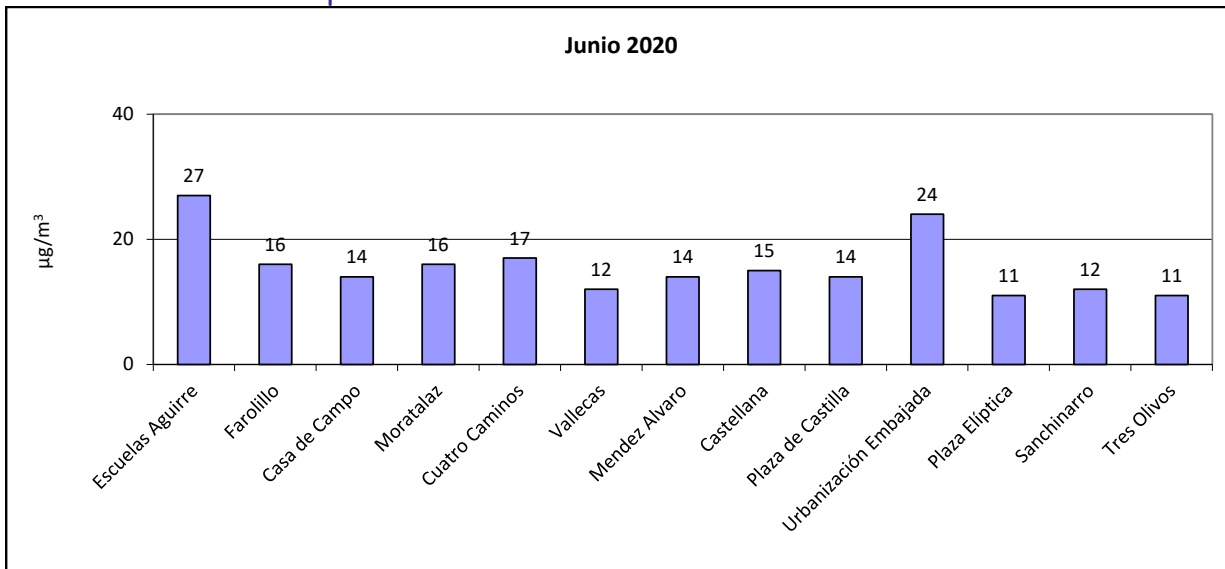

Número de estaciones de la red de vigilancia que superaron el valor límite anual de PM10 en el mes de junio:

Año	2012	2013	2014	2015	2016	2017	2018	2019	2020
Nº estaciones	0	0	0	0	0	0	0	0	0



MADRID

Superaciones del valor límite diario de PM10:

No se han registrado superaciones.



MADRID

Valores medios y superaciones registradas desde el 01/01/2020 hasta el 30/06/2020

ESTACIÓN	Valor medio($\mu\text{g}/\text{m}^3$)	Nº días > 50 $\mu\text{g}/\text{m}^3$
ESCUELAS AGUIRRE	20	4
FAROLILLO	14	3
CASA DE CAMPO	15	3
MORATALAZ	18	5
CUATRO CAMINOS	17	4
VALLECAS	16	3
MÉNDEZ ÁLVARO	14	2
CASTELLANA	17	5
PZA. CASTILLA	15	2
URB. EMBAJADA	24	12
PZA. ELÍPTICA	15	3
SANCHINARRO	15	3
TRES OLIVOS	13	3



MADRID

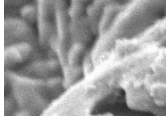

Partículas en suspensión PM2.5

VALOR LÍMITE ANUAL
para la protección de la salud humana: 25 $\mu\text{g}/\text{m}^3$

Valores medios PM2.5 por estación:

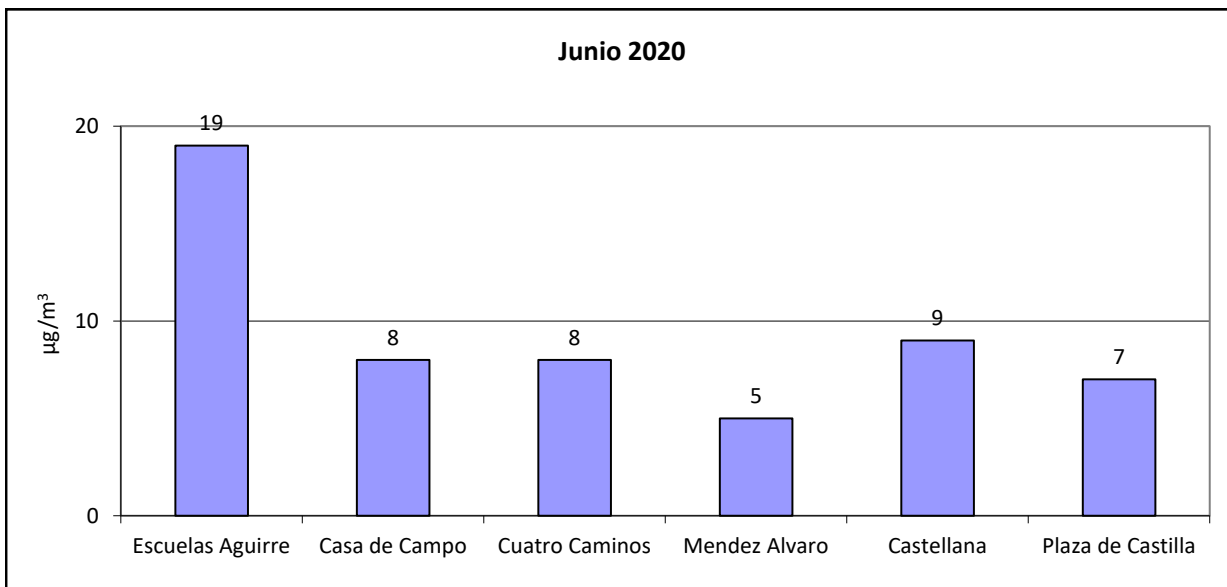



MADRID

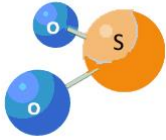

Dióxido de azufre (SO₂)

VALOR LIMITE HORARIO para la protección de la salud humana 350 µg/m³ que no podrán superarse en más de 24 ocasiones al año	VALOR LÍMITE DIARIO para la protección de la salud humana 125 µg/m³ que no podrán superarse en más de 3 ocasiones al año	UMBRAL DE ALERTA 500 µg/m³ 3 horas consecutivas en un área > 100 km ²
--	--	---

Valores medios de SO₂ por estación:

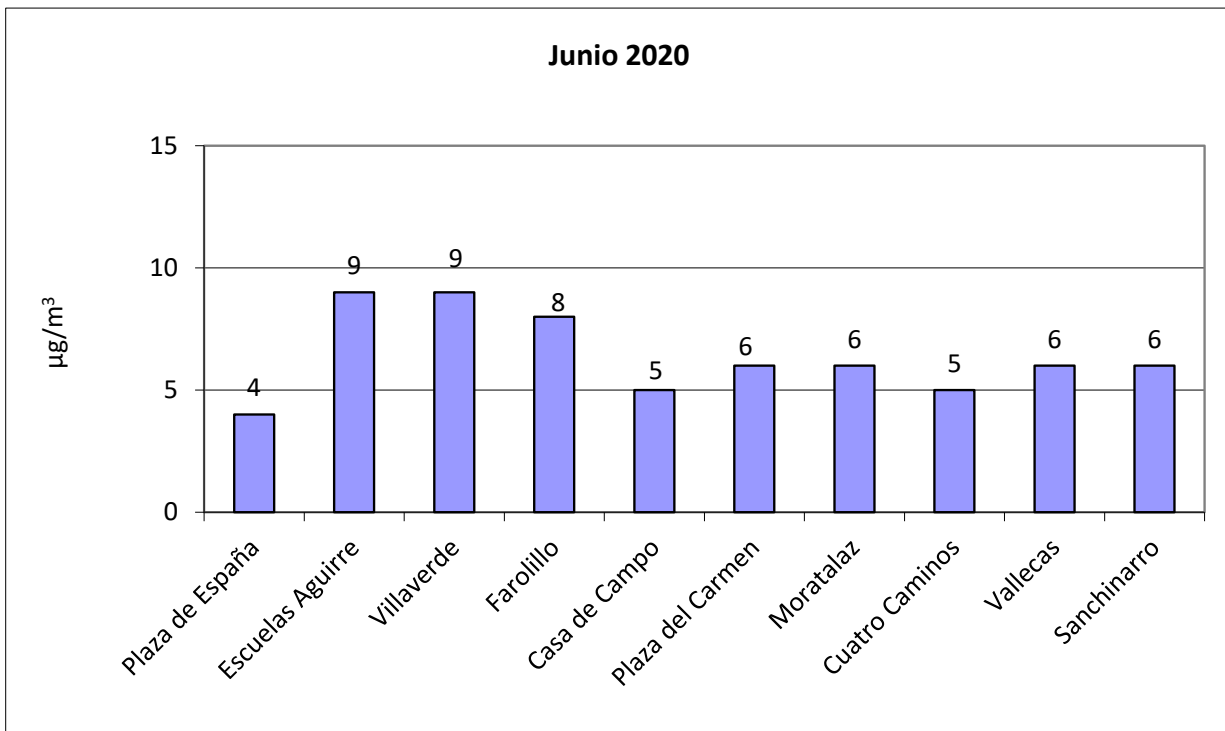



MADRID

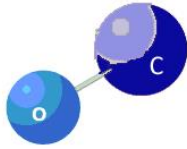

Monóxido de carbono CO

VALOR LIMITE OCTOHORARIO
para la protección de la salud
humana
10 mg/m³
Media octohoraria máxima en
un día

Valores medios de CO por estación:

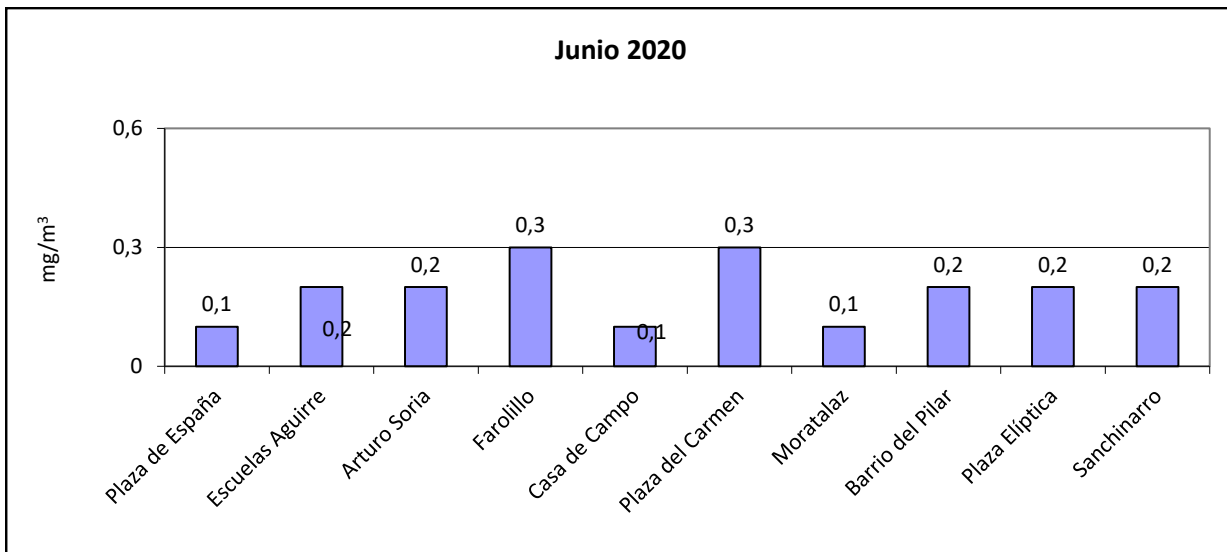



MADRID

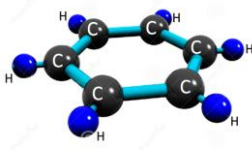

Benceno

VALOR LIMITE ANUAL
para la protección de la salud
humana
5 $\mu\text{g}/\text{m}^3$

Valores medios de benceno por estación:

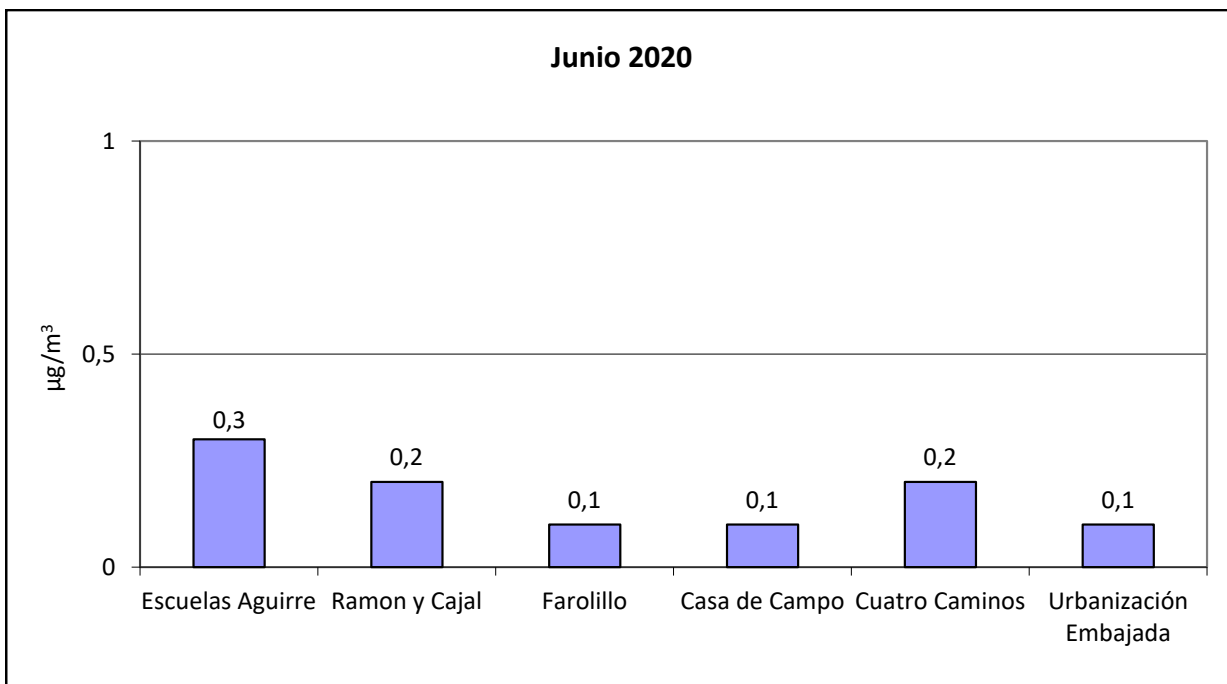



MADRID

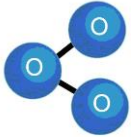

Ozono (O₃)

UMBRAL DE INFORMACIÓN 180 µg/m³ (Como valor medio de 1 hora)	UMBRAL DE ALERTA 240 µg/m³ (Como valor medio de 1 hora)	VALOR OBJETIVO para la protección de la salud humana: 120 µg/m³ (media octohoraria máxima en un día) Que no podrá superarse más de 25 días por año de promedio en un periodo de 3 años
---	--	---

Valores medios de ozono por estación:

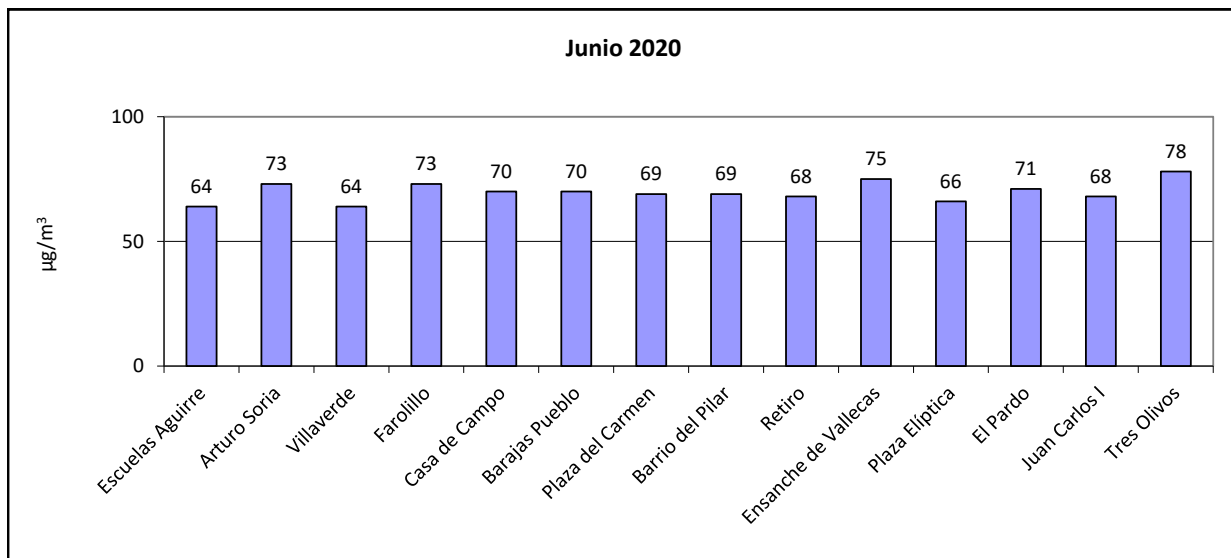



MADRID

Número de días que se ha superado el valor objetivo de ozono durante el mes de junio de 2020:

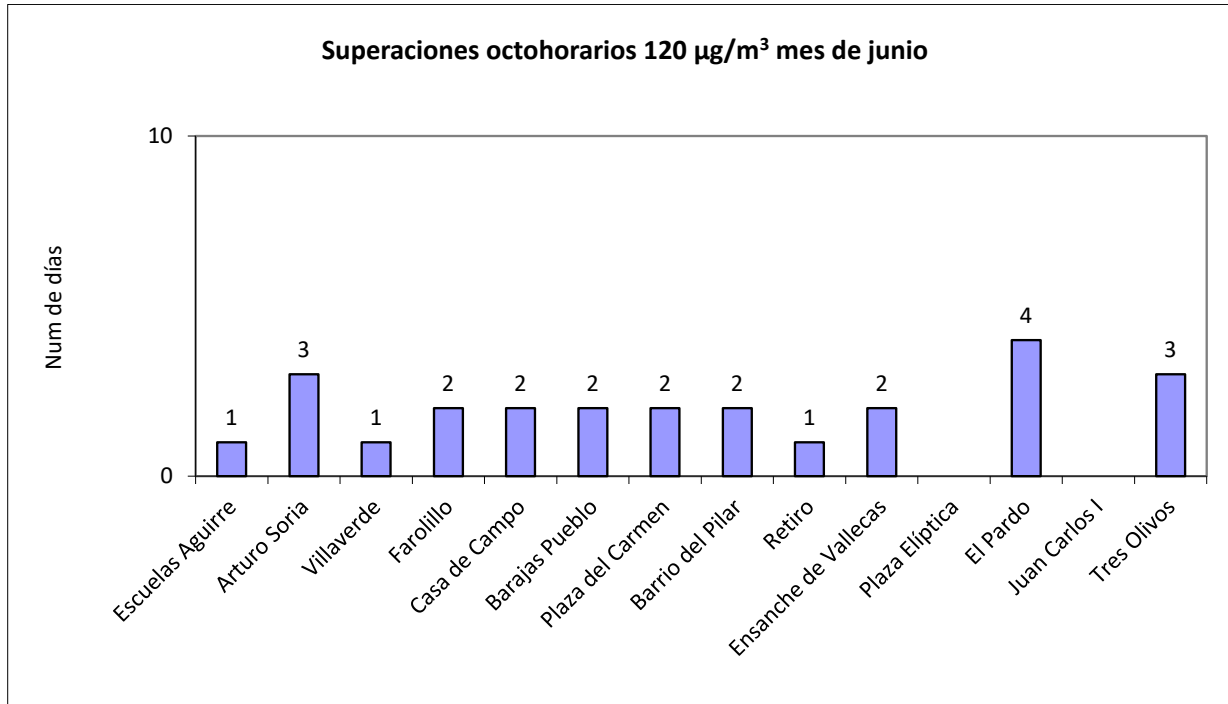



MADRID

Superaciones registradas desde el 01/01/2020 hasta el 30/06/2020

ESTACIÓN	Nº días > 120 µg/m ³	Nº horas > 180 µg/m ³
ESCUELAS AGUIRRE	2	0
ARTURO SORIA	4	0
VILLAVERDE	1	0
FAROLILLO	3	0
CASA CAMPO	2	0
BARAJAS PUEBLO	3	0
PZA. CARMEN	4	0
BARRIO DEL PILAR	2	0
RETIRO	2	0
ENSANCHE VALLECAS	5	0
PZA. ELÍPTICA	0	0
EL PARDO	6	0
JUAN CARLOS I	0	0
TRES OLIVOS	8	0



MADRID

Resumen meteorológico (Fuente AEMET):

Este mes las temperaturas medias han estado próximas a sus valores normales, resultando un mes de junio normal.

El mes de junio comenzó con temperaturas normales, y es a partir del día 4 hasta el 14, cuando se tienen temperaturas más frescas de lo normal, sobre todo el día 11 con la llegada de una borrasca atlántica, ya a partir del día 19 las temperaturas son muy cálidas, sobre todo los 2 últimos días del mes. En Retiro se registró la temperatura máxima del mes de 37.0 ° C el día 30, y la temperatura mínima de 10.0 ° C.

Las escasas precipitaciones han hecho que junio sea seco.

Temperatura:

OBSERVATORIO	TEMPERATURA MEDIA	ANOMALÍA	CARÁCTER TÉRMICO DEL MES
Retiro	22.5	+0.3	Normal
Barajas	22.4	+0.7	Cálido
Cuatro Vientos	22.6	+0.4	Normal

-Anomalía: Diferencia entre la temperatura media del mes y la normal del periodo de referencia (1981/2010) expresada en °C.

- Carácter termométrico del mes: "Muy Frío" (MF), "Frío" (F), "Normal" (N), "Cálido" (C) o "Muy Cálido" (MC), según los quintiles de las temperaturas mensuales medias del periodo 1981/2010. (Extremadamente frío (EF) o cálido (EC) cuando la temperatura está fuera de su rango en dicho periodo

Precipitación:

OBSERVATORIO	PRECIPITACIÓN	CARÁCTER PLUVIOMÉTRICO DEL MES
Retiro	8.4	Seco
Barajas	14.5	Normal
Cuatro Vientos	2.8	Seco

- Carácter pluviométrico del mes: "Muy Seco" (MS), "Seco" (S), "Normal" (N), "Húmedo" (H) o "Muy Húmedo" (MH), según los quintiles de las precipitaciones totales mensuales del periodo 1981/2010. (Extremadamente seco (ES) o Húmedo (EH) cuando la precipitación está fuera de su rango en dicho periodo).

ANEXO:



MADRID INDICE DE CALIDAD DEL AIRE

*Orden TEC/351/2019, de 18 de marzo, por la que se aprueba el Índice Nacional de Calidad del Aire

El índice de calidad del aire con el que se informa a la población se muestra en la siguiente tabla:

CALIDAD DEL AIRE	Índice de Calidad del Aire($\mu\text{g}/\text{m}^3$)				
	Muy bueno	Bueno	Regular	Malo	Muy malo
Contaminantes					
Partículas PM2.5	0-10	11-20	21-25	26-50	51-800
Partículas PM10	0-20	21-35	36-50	51-100	101-1200
Dióxido de Nitrógeno (NO ₂)	0-40	41-100	101-200	201-400	401-1000
Ozono (O ₃)	0-80	81-120	121-180	181-240	241-600
Dióxido de Azufre (SO ₂)	0-100	101-200	201-350	351-500	501-1250

Cálculo de los valores.

En los contaminantes NO₂, O₃ y SO₂, se utilizarán los valores de concentraciones horarias para el cálculo del índice.

Por lo que respecta a PM10 y PM2.5, el cálculo se hará en base a la media móvil de las 24h anteriores.

El índice reflejará el peor nivel de cualquiera de los cinco contaminantes.



MADRID

Distribución por zonas de la ciudad de Madrid:

ZONA	ESTACIONES
1 (interior M-30)	7 de tráfico (Escuelas Aguirre, Castellana, Plaza de Castilla, Ramón y Cajal, Cuatro Caminos, Plaza de España y Barrio del Pilar) + 3 de fondo (Plaza del Carmen, Méndez Álvaro y Retiro)
2 (sureste)	1 de tráfico (Moratalaz) + 2 de fondo (Vallecas y Ensanche de Vallecas)
3 (noreste)	5 de fondo (Arturo Soria, Sanchinarro, Urbanización Embajada, Barajas Pueblo y Tres Olivos) + 1 suburbana (Juan Carlos I)
4 (noroeste)	2 suburbanas (El Pardo y Casa de Campo)
5 (suroeste)	1 de tráfico (Plaza Elíptica) + 2 de fondo (Farolillo y Villaverde)

