

“CULTURA DE ASEPSIA EN EL MEDIO EXTRAHOSPITALARIO”

● **Introducción**



● **Objetivos**

- Describir y analizar las características de uso de los antisépticos, previa a la canalización venosa, antes y después de un nuevo formato de aplicación.
- Promover, desde la facilitación del uso de antiséptico, la implementación de medidas de prevención r/c accesos vasculares
- Favorecer, desde la ejecución del estudio, el incremento de uso de antiséptico, previa a la canalización venosa

● **Metodología**

-**Diseño:** Estudio descriptivo longitudinal prospectivo realizado en 3 fases: 1ª-2ª fase, año 2003-2004 y 3ª fase, año 2009.

-**Emplazamiento:** SAMUR-PC, de Madrid; Años 2003-2009

-**Población:** Enfermeros/as que desarrollan su actividad laboral en Unidades de Soporte Vital Avanzado

-**Variables:** formato antiséptico, canalización venosa, paciente leve/ grave-menos grave, extrahospitalaria



Resultados

AÑO 2003-2004
N= 46 (76%)

IMPORTANCIA USO ANTISÉPTICO

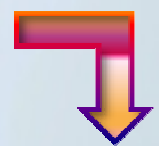
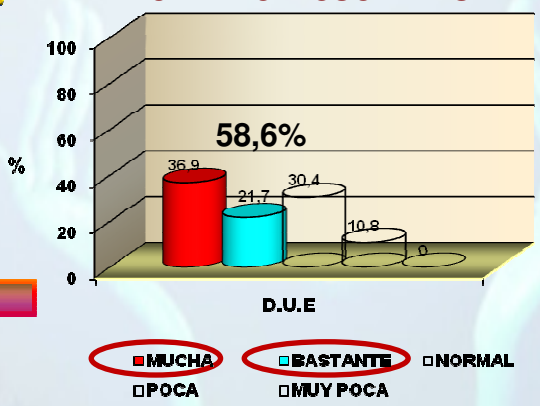

PACIENTE GRAVE

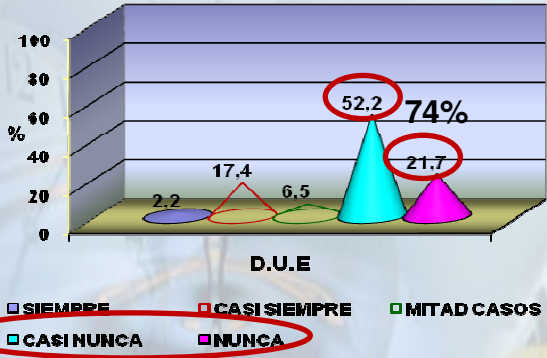

PACIENTE LEVE/MG

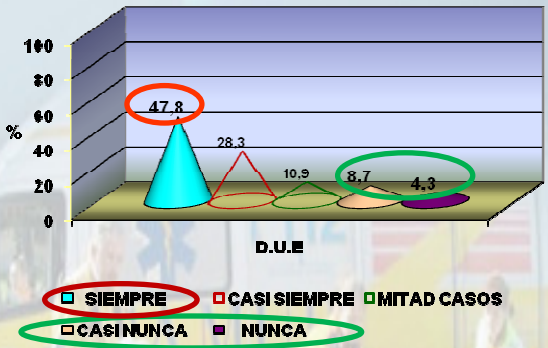

PACIENTE GRAVE

MOTIVOS

PACIENTE LEVE/ M.G





Resultados

PACIENTE GRAVE

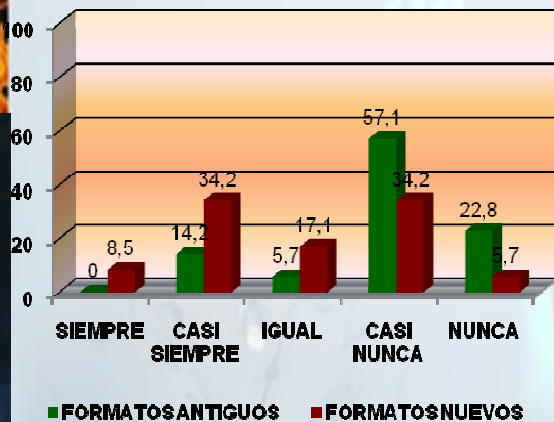

PACIENTE LEVE/ M.G

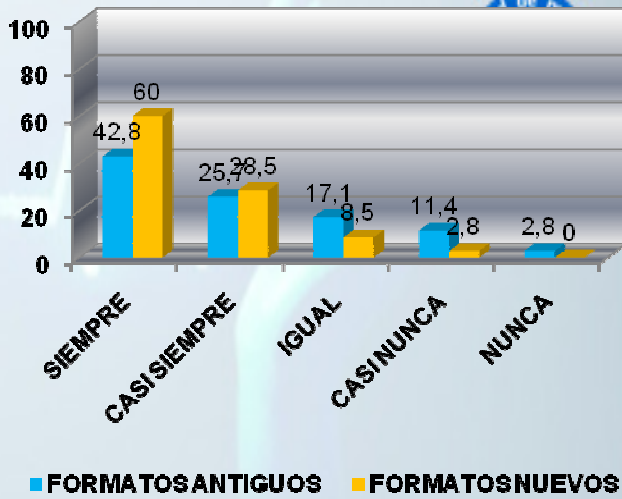

FRECUENCIA UTILIZACIÓN NUEVO FORMATO

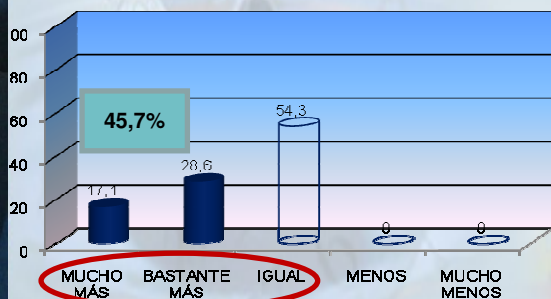

FRECUENCIA UTILIZACIÓN NUEVO FORMATO

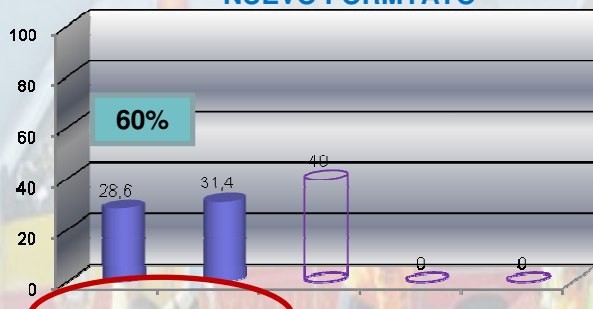

- CÓMODO PORTAR
- FÁCIL DE APLICAR
- N/C

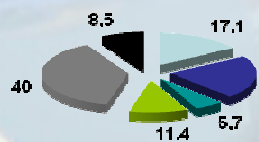

- CÓMODO PORTAR
- FÁCIL DE APLICAR
- N/C



Tras fomentar la obligada necesidad de asepsia, previa a la canalización venosa, en el medio extrahospitalario, hemos conseguido que el personal de enfermería, el 91,6%, le de mucha/ bastante importancia a la aplicación de antiséptico, previa a la canalización venosa (siendo en el 2004 el 58,6%).

AÑO 2009

N= 46 (64,2%)

IMPORTANCIA USO ANTISÉPTICO

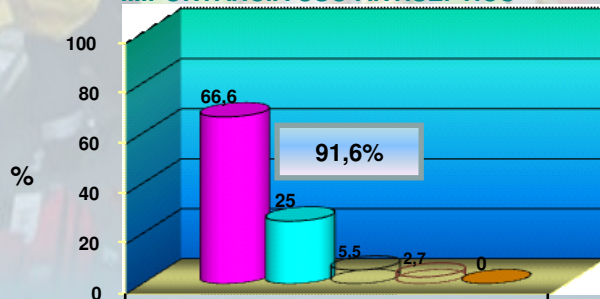

D.U.E

- MUCHA
- BASTANTE
- POCA
- MUY POCA
- NORMAL



Resultados

SATISFACCIÓN FORMATOS ANTISÉPTICOS



ANTISÉPTICOS

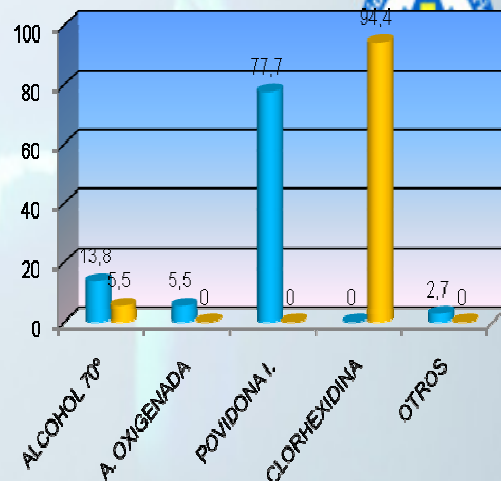

Resultados

DUEs NUEVA INCORPORACIÓN N= 9 (13,8%)

FORMATOS ANTISÉPTICOS SAMUR-PC

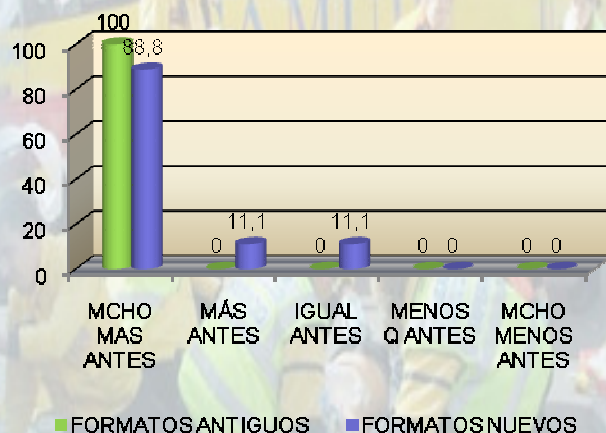
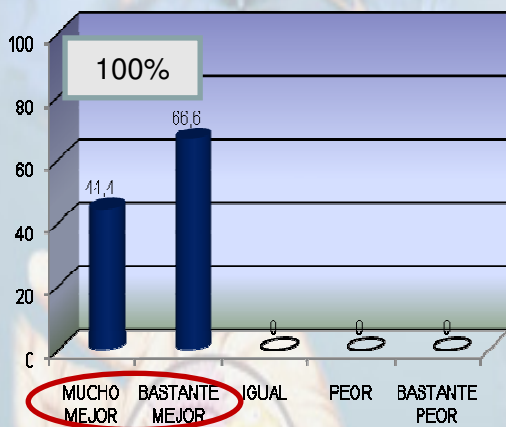

Conclusiones

La aplicación de antiséptico previa a la canalización venosa en el medio extrahospitalario requiere utilizar un formato de antiséptico "adecuado" a las especiales características asistenciales del medio, que favorezca y facilite su aplicación, aunque sea en condiciones de máxima premura para la reanimación del paciente permitiendo así al enfermero adoptar una actitud "aséptica", interiorizando e integrando el concepto rapidez-asepsia

Así se demuestra que se puede influir de forma adecuada para cambiar la actitudes erróneas ante determinadas técnicas y aplicación de cuidados