

súbete al madrid más joven

**MADIBUS**

Arráncate!!





**Índice**  
**abril 2008 nº 175**

**Actividades Organizadas por el Ayuntamiento**

Actividades al aire libre y deportes	3	La Tarde + Joven	52
Cine	10	La Noche + Joven	55
Conferencias	13	Internet	57
Cursos y Talleres	19	<b>Nuevo Albergue Juvenil</b>	58
Exposiciones	21	<b>Certamen de Jóvenes Creadores</b>	60
Música	26	<b>MADBUS</b>	62
Otras Actividades	34	<b>Subvenciones a Asoc. Juveniles</b>	63
Premios	38	<b>Oficina de información Juvenil</b>	64
Teatro	40	<b>Derechos de los Jóvenes</b>	71
Visitas Culturales	48	<b>Direcciones de Interés</b>	75

## **Boletín de Información Juvenil**

Abril 2008

Ayuntamiento de Madrid

### **Edita**

Ayuntamiento de Madrid

Área de Gobierno de Familia y Servicios Sociales

Dirección General de Educación y Juventud

Departamento de Juventud

e-mail: [djuventud@munimadrid.es](mailto:djuventud@munimadrid.es)

[www.munimadrid.es/juventud](http://www.munimadrid.es/juventud)

### **Diseño, Maquetación, Fotomecánica e Impresión**

Qenta Nova

### **© Ayuntamiento de Madrid**

Área de Gobierno de Familia y Servicios Sociales

Depósito Legal: M-19.162-1992



# aire libre y deportes

**bi** boletín  
de INFORMACIÓN  
JUVENIL

## ACTIVIDADES AL AIRE LIBRE

### **BARCO Y AULA SOLAR. ESTANQUE DEL RETIRO.**

Como complemento a los paseos en barco solar, en horario lectivo, se organiza el Aula Solar, con actividades sobre energías alternativas.

### **AULA ECOLÓGICA "LA CABAÑA DEL RETIRO".**

Actividades de educación ambiental. El programa incluye la realización de sendas interpretativas, talleres verdes, horticultura y rutas de orientación con brújula, bajo la dirección de monitores especializados.

#### **+ INFO:**

Distrito de Retiro  
Av. Ciudad de Barcelona, 162  
28007 MADRID  
Tel: 91 588 63 98

E-mail: [oacretiro@munimadrid.es](mailto:oacretiro@munimadrid.es)

## ACTIVIDADES DEPORTIVAS

### **ESCUELA MUNICIPAL DE TENIS.**

Lugares: Centro Deportivo Municipal Concepción y CDM. San Juan Bautista.  
Distintos niveles y precios.  
Edades: De 6 a 17 años

### **ESCUELA MUNICIPAL DE NATACIÓN.**

Lugares: Centro Deportivo Municipal Almodena, CDM. Concepción, CDM. Pueblo Nuevo y CDM. San Juan Bautista.  
Distintos niveles y precios.  
Edades: De 6 a 17 años

### **ESCUELA MUNICIPAL DE BALONCESTO, BALONMANO, KÁRATE Y GIMNASIA RÍTMICA.**

Lugar: Centro Deportivo Municipal Concepción.  
C/ José del Hierro s/n.  
Tfno: 91 403 90 20 / 21.  
Distintos niveles y precios.  
Edades: De 8 a 17 años

#### **+ INFO:**

Distrito de Ciudad Lineal  
C/ Hermanos García Noblejas, 14  
28037 MADRID  
Tel: 91 588 75 00

### JUEGOS DEPORTIVOS MUNICIPALES.

Día 5: Kárate, de 8 a 15 horas.

Día 12: Gimnasia rítmica, horario mañana.

Día 12: Gimnasia artística, horario tarde.

Lugar: Polideportivo San Blas, C/ Arcos de Jalón, 59

#### + INFO:

Distrito de San Blas  
Av. Arcentales, 28  
28022 MADRID  
Tel: 91 588 80 00

E-mail: [jmsanblas@munimadrid.es](mailto:jmsanblas@munimadrid.es)

### PATINAJE SOBRE HIELO Y BOLERA.

Horario: de 11:00 a 17:00 h.

Incluye: Transporte en autocar, sesión de patinaje de 90 minutos, sesión de bolos de 60 minutos, material, monitores acompañantes y comida.

Inscripción: 11 de marzo.

Día 5

Edades: De 7 a 14 años

Plazas: 50

Precio: 10 €

#### + INFO:

C. Sociocultural Aula de Aire Libre  
(Distrito de Puente de Vallecas)  
C/ Sierra Carbonera, 74  
28053 MADRID  
Tel: 91 757 01 89

### ESCUELA DE SALVAMENTO ACUÁTICO.

Inscripción: 10,65 €.

Es imprescindible realizar una prueba de nivel.

De 14 a 17 años

Plazas: 15

#### + INFO:

IDM Casa de Campo  
(Distrito de Moncloa-Aravaca)  
Pº Puerta del Ángel, 7  
28011 MADRID  
Tel: 91 463 00 50

### TORNEO MARCA.

Inscripción: 26 y 27 de abril

Modalidades: Fútbol-7 y Fútbol Sala.

Categoría: Senior.

### **TORNEO DE PRIMAVERA DEL DISTRITO RETIRO.**

Inscripción: del 25 de marzo al 7 de abril  
Inicio competición: 12 de abril  
Modalidades: Fútbol-7, Fútbol Sala, Fútbol y Baloncesto.  
Categorías: Benjamín, Alevín, Infantil, Cadete y Juvenil.

#### **+ INFO:**

IDM Daoiz y Velarde (Distrito de Retiro)  
C/ Alberche, s/n  
28007 MADRID  
Tel: 91 433 89 50

### **ESCUELA DE TENIS INFANTIL Y JUVENIL. DISTRITO RETIRO.**

Amplios horarios y distintos niveles de aprendizaje.  
Edades: De 6 a 16 años  
Precio: 10,20 €

#### **+ INFO:**

IDM La Chopera (Distrito de Retiro)  
Parque del Retiro  
28014 MADRID  
Tel: 91 420 11 54

### **EXCURSIONES**

#### **SIGÜENZA: CIUDAD DE LOS OBISPOS.**

Inscripciones a partir del 8 de abril.  
Incluye: Transporte, comida, guía acompañante, visitas y seguros.  
Día 26  
Hora: 8:30  
Plazas: 50  
Precio: 16 €

#### **+ INFO:**

C.C. Casa del Reloj  
(Distrito de Arganzuela)  
Pº de la Chopera, 10  
28045 MADRID  
Tel: 91 588 61 18



## SALIDAS AL AIRE LIBRE

### FIN DE SEMANA SENDERISMO: RUTA DEL CARES.

Incluye: Transporte en autocar, alojamiento en albergue, monitores especializados para la realización de las actividades y seguro de viaje.

Inscripción: a partir del 3 de marzo.

Del 25 al 27 de abril

Edades: De 18 a 35 años

Plazas: 50

Precio: 90 €

### FIN DE SEMANA SENDERISMO: SIERRA DE AMBRÓZ.

Incluye: Transporte en autocar, alojamiento en albergue, actividades, monitores especializados y seguro de asistencia.

Inscripción: a partir del 3 de marzo.

Del 11 al 13 de abril

Edades: De 18 a 35 años

Plazas: 50

Precio: 90 €

### YACIMIENTO DE ATAPUERCA.

Incluye: Transporte en autocar, monitor tiempo libre, visita guiada por los arqueólogos que trabajan en las excavaciones, entrada a las excavaciones y aula arqueológica y seguro de asistencia en viaje.

Inscripción: a partir del 3 de marzo.

Día 5

Edades: De 18 a 35 años

Plazas: 50

Precio: 15 €

### SENDAS NATURALES: PUEBLOS NEGROS.

Incluye: Transporte en autocar, comida, guía acompañante, visita a los pueblos negros: Tamajón, Valverde de los Arroyos, Umbralejo, guía local para la visita de Guadalajara y seguro de asistencia en viaje.

Inscripción: a partir del 3 de marzo.

Día 6

Edades: De 18 a 35 años

Plazas: 50

Precio: 15 €

### TABLAS DE DAIMIEL Y LAGUNAS DE RUIDERA.

Incluye: Transporte en autocar, monitores especializados y seguro de asistencia.

Inscripción: a partir del 3 de marzo.

Día 19

Edades: De 18 a 35 años

Plazas: 50

Precio: 8 €

### **SENDAS NATURALES: LAGUNA NEGRA-SALDUERO-VINUESA.**

Incluye: Transporte en autocar, comida, guía acompañante, visita de la Laguna Negra, visita de Vinuesa, visita de Salduero y seguro de asistencia en viaje.

Inscripción: a partir del 3 de marzo.

Día 20

Edades: De 18 a 35 años

Plazas: 50

Precio: 15 €

#### **+ INFO:**

C. Sociocultural Latina (Distrito de Latina)  
C/ Rodrigo de Arana, 50  
28044 MADRID  
Tel: 91 509 54 70

### **ACTIVIDAD NÁUTICA EN LOS URRUTIAS (MURCIA).**

Incluye: Transporte, alojamiento, comidas, actividades de vela ligera, windsurf, piraguas, deportes playa y excursión a Cartagena.

Del 30 de abril al 4 de mayo

Edades: De 12 a 17 años

Precio: 60 €

#### **+ INFO:**

C. Sociocultural Federico García Lorca  
(Distrito de Carabanchel)  
C/ Eugenia de Montijo, 105  
28044 MADRID  
Tel: 91 511 03 70-71

### **MULTIAVENTURA Y PAINT BALL EN GUADALAJARA. HUERMECES DEL CERRO.**

Iniciación a la escalada, pain-ball, canoas, bicicleta, tiro con arco y juegos de orientación.

Incluye: Viaje en autocar, alojamiento en albergue, pensión completa, material, animación nocturna, botiquín, seguro, monitores especializados y guías acompañantes.

Inscripción: desde el 13 de marzo

Días 19 y 20 de abril

Edades: De 18 a 36 años

Plazas: 50

Precio: 89 €

**SENDERISMO EN EL PUENTE  
DE MAYO POR PARQUE NATURAL  
DEL CABO DE GATA.**

Incluye: Documentación, transporte en autocar, transporte interno, diferentes rutas por el Parque de nivel bajo-medio, alojamiento en bungalows de 4/5 pax., guía autóctono, monitores acompañantes, equipo de comunicación, botiquín y seguro.

Inscripción: Desde el 25 de marzo.

Del 30 de abril al 4 de mayo

Edades: De 18 a 36 años

Plazas: 50

Precio: 162 €

**+ INFO:**

Aula de Aire Libre de Villaverde  
(Distrito de Villaverde)

C/ Doctor Martín Arévalo, 2  
28021 MADRID

Tel: 91 710 93 02



cine

**bi** boletín  
de INFORMACIÓN  
JUVENIL

**CINE****CICLO BIOGRAFÍAS DE CINE.**

Día 3: "Diario de una motocicleta"

Día 17: "Copying Beethoven"

Día 24: "Bobby"

Retirada de entradas (2) el mismo día de la proyección, desde las 10:00 h.

Hora: 18:30

**+ INFO:**

C.C. Casa del Reloj  
(Distrito de Arganzuela)  
Pº de la Chopera, 10  
28045 MADRID  
Tel: 91 588 61 18

**CINEFORUM ASOCIACIÓN  
"MUJER Y PROGRESO".**

Días 4 y 25 de abril

Hora: 17:00

**+ INFO:**

C.C. Julio Cortazar  
(Distrito de Moncloa-Aravaca)  
C/ Antonio Machado, s/n  
28035 MADRID  
Tel: 91 373 43 75

**CINE Y DEPORTE.**

Día 4: "AS DE ASES"

Día 11: "EVASIÓN O VICTORIA"

Día 18: "CINDERELLA MAN"

Día 25: "MATCH POINT".

Hora: 18:30

**+ INFO:**

C. Sociocultural Huerta de la Salud  
(Distrito de Hortaleza)  
C/ Mar de las Antillas, s/n  
28033 MADRID  
Tel: 91 382 15 63 / 91 381 39 00

**CICLO BETTE DAVIS: Un centenario.**

Día 2: "CAUTIVO DEL DESEO".

Día 9: "EL BOSQUE PETRIFICADO".

Día 16: "JEZABEL".

Día 23: "AMARGA VICTORIA".

Hora: 18:30

**+ INFO:**

C.C. Carril del Conde  
(Distrito de Hortaleza)  
C/ Carril del Conde, 57-59  
28043 MADRID  
Tel: 91 716 12 40-42

.....

**CINE FORUM. Película italiana  
en V.O. con subtítulos en castellano.**

Día 17

Hora: 19:00

**+ INFO:**

Centro Europa Joven San Blas  
(Distrito de San Blas)  
C/ Arcos de Jalón c/v C/ Amposta  
28037 MADRID  
Tel: 91 313 46 79

# conferencias

 boletín  
de INFORMACIÓN  
JUVENIL

## CONFERENCIAS

### CICLO "DESCUBRIR EL ARTE".

Día 10: "¿Pero esto es arte?",  
por Héctor Sanz

Día 24: "Goya. De los Caprichos a los  
Desastres de la Guerra", por David Moriente.

Hora: 19:00

#### + INFO:

C.C. Puerta de Toledo (Distrito de Centro)  
C/ Gran Vía de San Francisco, 2  
28005 MADRID

Tel: 91 366 27 28

Día 7: La Familia Real Española. Carlos IV,  
M<sup>a</sup> Luisa de Parma, Fernando VII.

Día 14: Manuel Godoy y Álvarez de Faria  
Día 21: Napoleón Bonaparte y el General  
Murat

Día 28: José Bonaparte "Pepe Botella"

Hora: 17:30

### EL PRADO FUERA DEL PRADO. EL SIGLO XIX EN EL PRADO.

Ponentes Eva María Puig y Patricia Alonso  
Día 8

Hora: 18:30

#### + INFO:

C.C. Casa del Reloj  
(Distrito de Arganzuela)  
Pº de la Chopera, 10

28045 MADRID

Tel: 91 588 61 18

### CICLO LA ESPAÑA DEL SIGLO XIX.

Día 8: "Recordando el 2 de mayo,  
el centenario"

Día 15: "La ambición de Napoleón  
por España"

Hora: 20:00

### CICLO GOYA Y LA GUERRA DE LA INDEPENDENCIA.

Día 7: "Goya y la Guerra de la  
Independencia"

Día 14: "La familia de Carlos IV y Godoy"

Día 21: "2 y 3 de mayo, los grandes  
cuadros históricos"

Día 28: "Los desastres de la guerra"

Hora: 17:30

#### + INFO:

C.C. Buenavista (Distrito de Salamanca)  
Av. de los Toreros, 5  
28028 MADRID

Tel: 91 724 08 00-01



**CICLO PROTAGONISTAS DE LA GUERRA DE LA INDEPENDENCIA.**

Día 3: "Napoleón Bonaparte y el General Murat"

Día 10: "La familia Real Española"

Día 17: "Manuel Godoy y Álvarez de Faria"

Día 24: "José I Bonaparte (Pepe Botella)"

Hora: 19:00

**CICLO PAREJAS DE CINE CLÁSICO.**

Día 1: "Spencer Tracy y Catherine Hepburn"

Día 7: Alain Delon y Romy Schneider"

Hora: 19:00

**+ INFO:**

C. Sociocultural Maestro Alonso  
(Distrito de Salamanca)

C/ Maestro Alonso, 6  
28028 MADRID

Tel: 91 356 08 07

**CICLO GUERRA DE LA INDEPENDENCIA.**

Día 4: "La crisis del antiguo régimen. Motín de Aranjuez"

Día 11: "2 de mayo de 1808"

Día 18: "El desgraciado gobierno de José I"

Día 25: "El desarrollo de la guerra y la guerra de guerrillas"

Hora: 18:00

**+ INFO:**

C.C. de la Quinta del Berro  
(Distrito de Salamanca)

C/ Enrique D´Almonte, s/n  
28028 MADRID

Tel: 91 557 08 07-08

**CONFERENCIA DEDICADA AL BICENTENARIO DEL NACIMIENTO DE JOSÉ DE ESPRONCEDA.**

Día 23

Hora: 19:00

**"UN LIBRO DE NUEVAS TECNOLOGÍAS: ¿ESTÁ EL LIBRO EN VÍAS DE EXTINCIÓN?".**

Lugar: Tetuán Punto Joven

C/ Dulcinea, s/n (acceso por C/ Raimundo Fernández Villaverde, 35)

Tel: 91 535 38 22

Día 19

Hora: 18:00

**+ INFO:**

Distrito de Tetuán  
C/ Bravo Murillo, 357  
28020 MADRID

Tel: 91 588 66 00

E-mail: [jmtetuan@munimadrid.es](mailto:jmtetuan@munimadrid.es)

### **MESA REDONDA: "CINE Y MUJER".**

Participación de Mujeres directoras y Guionistas de cine: Patricia Ferreira, Cristina Andreu, Julia Juaniz e Isabell Coll. Lugar: Cº de Atención social a Mujeres María Zambrano.

Imprescindible inscripción previa.

Tf: 91 543 03 85

Día 7

Hora: 18:00

#### **+ INFO:**

Oficina de Información Juvenil  
(Distrito de Chamberí)  
C/ Galileo, 39  
28015 MADRID  
Tel: 91 593 22 00

Día 4: La primera ocupación francesa

Día 11: Exaltación patriótica y defensa de la ciudad

Día 18: La nueva ocupación: José I y el programa de reformas

Día 25: Los costes de la ocupación y retorno del Absolutismo

Hora: 19:00

### **EXPOSICIONES TEMPORALES EN MUSEOS MADRILEÑOS. MODIGLIANI.**

Durante la conferencia se indicará el horario y lugar para iniciar la visita al Museo Thissen-Bornemisza. Aforo Limitado. Día 8

Hora: 11:00

#### **+ INFO:**

C. Sociocultural Moratalaz  
(Distrito de Moratalaz)  
C/ Fuente Carrantona, 8  
28030 MADRID  
Tel: 91 588 74 35-59

### **CICLO: PARQUES Y JARDINES HISTÓRICOS DE MADRID.**

Día 2: "El Parque del Capricho"

Día 9: "Jardines el Buen Retiro"

Día 16: "Jardines de Aranjuez"

Día 23: "Jardín Botánico"

Hora: 18:30

#### **+ INFO:**

C.C. El Torito (Distrito de Moratalaz)  
Av. de Moratalaz, s/n  
28030 MADRID  
Tel: 91 328 73 86

**"DISTRITO OLÍMPICO".**

**Mesa Redonda.**

Día 11

Hora: 12:00

**"LA LUCIDEZ DE LA LUZ",  
por Joaquín Araujo.**

De la Obra Social Caja Madrid

Día 30

Hora: 19:00

**+ INFO:**

C. Sociocultural Antonio Machado  
(Distrito de San Blas)  
C/ Arcos del Jalón, s/n  
28037 MADRID  
Tel: 91 313 52 94

**CICLO NUTRICIÓN.**

Día 2: "Errores y mitos en dietas de adelgazamiento"

Día 9: "Comer bien para vivir mejor"

Día 16: "Qué debe comer nuestro hijo"

Día 23: "¿Por qué se produce el efecto yo-yó?"

Día 30: "Obesidad y menopausia"

Por Bibiana Torres y Jimena Toselli  
(responsables de Cº nutrición "Garaulet")

Hora: 20:30

**CICLO SOBRE EGIPTO.**

Día 4: "La mujer en el antiguo Egipto"

Día 18: "Los egipcios y su relación con pueblos extranjeros"

Día 25: "La pintura y el relieve en el antiguo Egipto"

Hora: 19:15

**+ INFO:**

C.C. Antonio Buero Vallejo  
(Distrito de San Blas)  
C/ Boltaña, 23  
28022 MADRID  
Tel: 91 588 08 52

**CICLO DE CONFERENCIAS Y VISITAS CULTURALES.**

"El desarrollo de las Infraestructuras urbanas"

Día 28

Hora: 11:00

## **CICLO DE CONFERENCIAS Y VISITAS CULTURALES.**

"El Madrid Romántico Isabelino"

Día 29

Hora: 10:00

Plazas: 50

### **+ INFO:**

C. Sociocultural Eduardo Chillida  
(Distrito de Moratalaz)  
C/ Arroyo Belincoso, s/n  
28030 MADRID  
Tel: 91 333 91 42

## **"MITO O REALIDAD". EL CAMBIO CLIMÁTICO.**

Día 8

Hora: 19:00

### **+ INFO:**

C.C. Ciudad Pegaso  
(Distrito de San Blas)  
Avda. Séptima, 11  
28022 MADRID  
Tel: 91 320 97 70

**CURSOS Y TALLERES**

# **cursos y talleres**

**bi** boletín  
de INFORMACIÓN  
**JUVENIL**

## CURSOS

### **SEMINARIO SOBRE FUNDADORES DE POESÍA MODERNA.**

**Impartido por Justo Pérez Corral.**

Días 9 y 23 de abril

Hora: 19:00

#### **+ INFO:**

C.C. Julio Cortazar  
(Distrito de Moncloa-Aravaca)  
C/ Antonio Machado, s/n  
28035 MADRID  
Tel: 91 373 43 75

EXPOSICIONES

# exposiciones

 boletín  
de INFORMACIÓN  
JUVENIL

## EXPOSICIONES

### **MADRID RÍO. Sala la Lonja.**

Plan especial Río Manzanares

Hasta el 21 de abril

### **GENIOS INÉDITOS.**

Sala Nave de Ternereras.

Obra artística de discapacitados físicos y psíquicos de Asociaciones y Colectivos del territorio Nacional. Patricinado por Obra Social Caja del Mediterráneo en Colaboración con Ayuntamiento de Madrid.

A partir del 14 de abril

### **RAFAEL DELGADO CAMPOS. Acrílicos sobre lienzo "colores y memoria".**

Hasta el 10 de abril

### **ADRIAN MARTINEZ DE JUANAS. Ambientes rurales en técnica mixta, "Tierra y Fuego".**

Del 14 al 30 de abril

### **63 CERTAMEN DE ACUARELAS TEMAS DE MADRID.**

Del 25 de abril al 11 de mayo

#### **+ INFO:**

C.C. Casa del Reloj  
(Distrito de Arganzuela)  
Pº de la Chopera, 10  
28045 MADRID  
Tel: 91 588 61 18

### **"VICTORIA BROX. PINTURAS 2005-2008".**

Del 3 de abril al 1 de mayo

#### **+ INFO:**

Distrito de Retiro  
Av. Ciudad de Barcelona, 162  
28007 MADRID  
Tel: 91 588 63 98  
E-mail: [oacretiro@munimadrid.es](mailto:oacretiro@munimadrid.es)

### **"AN AMERICAN VISION".**

Hasta el 27 de abril

#### **+ INFO:**

C.C. Casa de Vacas (Distrito de Retiro)  
Pº de Colombia, s/n  
28009 MADRID  
Tel: 91 409 58 19



**PINTURA DE ANA M<sup>a</sup> LOPEZ MORENO.**

Del 16 al 30 de abril

**+ INFO:**

C.C. El Torito (Distrito de Moratalaz)  
Av. de Moratalaz, s/n  
28030 MADRID  
Tel: 91 328 73 86

**"DE LA CÁMARA AL LIENZO",  
por M<sup>a</sup> Carmen Ordóñez.**

Del 7 al 25 de abril

**ARTE JOVEN:  
PINTURA DE INÉS OBLISAR.**

Todo el mes de abril

**+ INFO:**

C. Sociocultural Miguel de Cervantes  
(Distrito de San Blas)  
C/ Fenelón, 6  
28022 MADRID  
Tel: 91 743 00 78

**"LA LUCIDEZ DE LA LUZ".  
De la Obra Social Caja Madrid.**

Del 30 de abril al 13 de junio

**PINTURA. DE ROSA OSORIO.**

Hasta el 24 de abril

**FOTOGRAFÍA, DE PAMELA PALENCIANO.**

Presentado por la Dirección General de  
Igualdad de Oportunidades del  
Ayuntamiento de Madrid  
Del 21 al 27 de abril

**+ INFO:**

C. Sociocultural Antonio Machado  
(Distrito de San Blas)  
C/ Arcos del Jalón, s/n  
28037 MADRID  
Tel: 91 313 52 94

**EXPOSICIÓN-CONCURSO.**  
**"VÍAS PECUARIAS". Fotografía.**

Del 4 al 15 de abril

**+ INFO:**

C.C. Antonio Buero Vallejo  
(Distrito de San Blas)  
C/ Boltaña, 23  
28022 MADRID  
Tel: 91 588 08 52

**HOMENAJE A MADRID EN EL**  
**BICENTENARIO DEL 2 DE MAYO.**

Por la Asociación de Artes y Letras Tercer  
Milenio "ARLETER"  
Del 16 al 30 de abril

**+ INFO:**

C. Sociocultural Eduardo Chillida  
(Distrito de Moratalaz)  
C/ Arroyo Belincoso, s/n  
28030 MADRID  
Tel: 91 333 91 42

Hasta el 12 de abril: PINTURA AL ÓLEO  
por Carmen Pastor Palacín.

Hasta el 12 de abril: PINTURAS de Elías  
de la Torre.

**+ INFO:**

C. Sociocultural Cánovas del Castillo  
(Distrito de Usera)  
C/ Antonio Salvador, s/n  
28026 MADRID  
Tel: 91 500 54 89

**"INSTANTES".**  
**Fotografías de Ela Rabasco.**

Del 16 al 30 de abril

**"ANTOLOGÍA".**  
**Pinturas de Juan Ruiz Ibáñez.**

Hasta el 15 de abril

**"EL LABERINTO DEL COLOR".**  
**Pinturas de Patricia Paats.**

Del 16 al 30 de abril

**+ INFO:**

Sala de Exposiciones La Paloma  
(Distrito de Centro)  
C/ Toledo, 108  
28005 MADRID  
Tel: 91 365 35 93



# MÚSICA

música

 boletín  
de INFORMACIÓN  
JUVENIL

## ACTUACIONES MUSICALES

### MÚSICA POP. DIRTY CAR.

Día 18  
Hora: 20:00

#### + INFO:

C.C. José de Espronceda  
(Distrito de Tetuán)  
C/ Almansa, 9  
28039 MADRID  
Tel: 91 553 61 60 / 91 553 64 80

### Ciclo Emergencias Sonoras. FORTUNE TELLERS. POP-ROCK.

Día 1  
Hora: 19:30

#### + INFO:

C.C. Julio Cortazar  
(Distrito de Moncloa-Aravaca)  
C/ Antonio Machado, s/n  
28035 MADRID  
Tel: 91 373 43 75

### MOCK TRUMPET DUO. por Juan Carlos Felipe y Pablo Puig.

Día 1  
Hora: 20:00

#### + INFO:

C.C. Moncloa  
(Distrito de Moncloa-Aravaca)  
Pl. de la Moncloa, 1  
28008 MADRID  
Tel: 91 588 69 78

### Concierto Feria de Abril. FLAMENCO.

Día 6  
Hora: 19:00

#### + INFO:

C. Sociocultural Federico García Lorca  
(Distrito de Carabanchel)  
C/ Eugenia de Montijo, 105  
28044 MADRID  
Tel: 91 511 03 70-71

**Concierto Feria de Abril.  
"ANTOLOGÍA FLAMENCA".**

Día 27  
Hora: 19:00

**+ INFO:**

C. Sociocultural Oporto  
(Distrito de Carabanchel)  
Av. de Oporto, 78  
28019 MADRID  
Tel: 91 460 38 01

**ACTUACIONES VARIAS**

Día 1: "Canciones de siempre",  
por Pilar Gracia  
Día 8: "Tangos, boleros,... Y vos".  
Flauta, piano y voz.  
Día 15: "Solera española",  
por Ana y Antonio Carreño  
Día 22: "La lírica en el mundo",  
por Grupo Lírico XXI  
Día 29: "Música con alma", por Dúo Aura.  
Hora: 19:00

**+ INFO:**

C. Sociocultural Lavapiés  
(Distrito de Centro)  
C/ Olivar, 46  
28012 MADRID  
Tel: 91 506 07 12 / 91 588 50 73

**CLÁSICA A LA PUERTA.  
Por Grupo Lírico Manuel de Falla.**

Día 4  
Hora: 19:30

**ORQUESTA DE PULSO Y PÚA  
EL CAPRICHIO.**

Día 11  
Hora: 19:30

**"TWANGUERO", Blues & Countri,  
por Diego García Trío.**

Día 17  
Hora: 20:00

**+ INFO:**

C.C. Puerta de Toledo  
(Distrito de Centro)  
C/ Gran Vía de San Francisco, 2  
28005 MADRID  
Tel: 91 366 27 28

**ALMA DE COPLA,  
por Ana María Puente.**

Ganadora del XIII Concurso Canción Española para Artistas Noveles-2007. Retirada de entradas (2 por persona) el mismo día del espectáculo, desde las 10:00 h.  
Día 4  
Hora: 19:00

**BOLEROS AL COMPÁS,  
por Manuel Aranda.**

Retirada de entradas (2 por persona) el mismo día del espectáculo, desde las 10:00 h.  
Día 11  
Hora: 19:00

**COPLA, BALADAS Y SEVILLANAS  
DE INMACULADA PANIAGUA.**

Ganadora del XII concurso de Canción Española para artistas jóvenes 2006. Retirada de entradas (2 por persona) el mismo día del espectáculo, desde las 10:00 h.  
Día 18  
Hora: 19:00

**NUESTRAS RAÍCES,  
por Cía Danza Nieves Jiménez.**

Retirada de entradas (2 por persona) el mismo día del espectáculo, desde las 10:00 h.  
Día 25  
Hora: 19:00

**PARRA MANDOLÍN PROJECT.  
Jazz y música folk.**

Día 6  
Hora: 12:00

**CONCIERTO DE PIANO,  
por Francisco Sánchez García.**

Día 12  
Hora: 19:00

**CONCIERTO DE GUITARRA Y PIANO.  
STANDARD DE JAZZ.**

Día 13  
Hora: 12:00

**CONCIERTO SOLIDARIO A FAVOR  
DE BOMBEROS UNIDOS (BUSF).**

Ofrecido por la Escuela de Música Madrigal.  
Día 19  
Hora: 17:30

**CONCIERTO DE VIOLA Y PIANO, por  
José Antonio Martínez y Heidi Quija.**

Día 20  
Hora: 12:00

**CONCIERTO DIDÁCTICO: LA FLAUTA.**

Dúo de flautas, por Lorena Barile y Paola Laprovittola.

Día 27

Hora: 12:00

**+ INFO:**

C.C. Casa del Reloj  
(Distrito de Arganzuela)  
Pº de la Chopera, 10  
28045 MADRID  
Tel: 91 588 61 18

Día 4: Música Clásica

Día 11: Trío Zhanna Vanat

Día 18: Trío lírico Julio Dieguez y  
Ballet fantasía.

Día 25: Música clásica. Por los alumnos  
del conservatorio Arturo Soria.

Hora: 20:00

Precio: 0,80 €

**+ INFO:**

C.C. Buenavista (Distrito de Salamanca)  
Av. de los Toreros, 5  
28028 MADRID  
Tel: 91 724 08 00-01

Día 5: Concierto de Arpa.

Día 12: "Trio Canté". Concierto de Música  
Celta

Día 19: Concierto de Flauta y Guitarra

Día 26: Concierto de Flauta y Piano

Hora: 19:00

**+ INFO:**

C. Sociocultural Maestro Alonso  
(Distrito de Salamanca)  
C/ Maestro Alonso, 6  
28028 MADRID  
Tel: 91 356 08 07

Día 5: Zarzuela "La Gran Vía"

Día 12: Concierto de Bajo y Piano

Día 19: "50 años de bossa nova"

Día 26: Concierto de Acordeón y Clarinete

Hora: 12:30

**+ INFO:**

C.C. de la Quinta del Berro  
(Distrito de Salamanca)  
C/ Enrique D´Almonte, s/n  
28028 MADRID  
Tel: 91 557 08 07-08



**"ANTOLOGÍA DEL BAILE ESPAÑOL",  
por el Ballet ARA de Madrid.**

Día 12  
Hora: 19:00

**+ INFO:**

C.C. Usera (Distrito de Usera)  
Av. Rafaela Ybarra, 41  
28026 MADRID  
Tel: 91 588 72 20

**BANDA DE MÚSICA DE MORATALAZ.**

Día 5  
Hora: 12:00

**"TIERRA A LA VISTA".  
Aprende música jugando.  
Ciclo de conciertos pedagógicos.**

Día 20  
Hora: 12:00

**+ INFO:**

C. Sociocultural Moratalaz  
(Distrito de Moratalaz)  
C/ Fuente Carrantona, 8  
28030 MADRID  
Tel: 91 588 74 35-59

**MÚSICA CLÁSICA EN MORATALAZ.**

Día 3: Concierto de piano,  
por Carmen Bocanegra y Paloma Camacho  
Día 10: Concierto de piano y danza,  
por Pablo Ariza.  
Día 17: Concierto de piano,  
por Eugenia Gabrieluk  
Día 24: Concierto de acordeón y clarinete,  
por Gorka Hermosa y Joseph Sancho  
Hora: 19:30

**NOTAS PARA EL SÁBADO. Piano,  
por Alberto García.**

Día 5  
Hora: 12:00

**+ INFO:**

C.C. El Torito (Distrito de Moratalaz)  
Av. de Moratalaz, s/n  
28030 MADRID  
Tel: 91 328 73 86

Día 17: "Dirty dancing",  
por la Cía Music & dance"  
Día 17  
Hora: 19:00

**"ORFEÓN FERMÍN GURBINDO".**

**Coral polifónica.**

De la Delegación Territorial de la ONCE en Madrid.

Día 20

Hora: 12:00

**"BIG-BAND", por la Escuela Música Antonio Machado.**

Día 22

Hora: 18:00

**+ INFO:**

C. Sociocultural Antonio Machado  
(Distrito de San Blas)  
C/ Arcos del Jalón, s/n  
28037 MADRID  
Tel: 91 313 52 94

Día 11: "Músicas del mundo",  
por Grupo Rayni

Día 12: "La copla y el flamenco",  
voz Carmen Mora

Día 19: "Entre España y México",  
por Ana Mª e Isidro de la Vera

Hora: 19:00

**+ INFO:**

C.C. Antonio Buero Vallejo  
(Distrito de San Blas)  
C/ Boltaña, 23  
28022 MADRID  
Tel: 91 588 08 52

Día 4: Grupo "DOCTOR ROOTS"

Día 12: Grupo "LOS OXIDADOS"

Día 18: Exhibición de percusión.

Grupo de ELÍAS AGUIRRE

Día 19: "DESECHOS"

Día 26: "AMIGOS DE LO AJENO"

Hora: 20:00

**DANZA ORIENTAL.**

Día 18

Hora: 18:30

**DANZA CONTEMPORÁNEA,  
por Cía "87 GRILLOS".**

**EXHIBICIÓN DE BREAK DANCE,  
por "Cream King" y Elite Gratt".**

Día 18

Hora: 19:00

**+ INFO:**

C. Sociocultural Villa de Vallecas  
(Distrito de Villa de Vallecas)  
C/ Real de Arganda esq.  
C/ Sierra del Torcal  
28031 MADRID  
Tel: 91 305 24 48-44

**+ INFO:**

C.C. Ciudad Pegaso  
(Distrito de San Blas)  
Avda. Séptima, 11  
28022 MADRID  
Tel: 91 320 97 70

**DANZAS DEL MUNDO.**

Día 13  
Hora: 12:00

**+ INFO:**

Parque del Oeste  
(Distrito de Moncloa-Aravaca)  
C/ Ruperto Chapí  
28008 MADRID  
Tel: 91 588 69 00

**SOCIEDAD DE CONCIERTOS  
DE MADRID.**

Lugar: C.C. Tetuán  
C/ Bravo Murillo, 251  
Tel: 91 579 08 51  
Día 18  
Hora: 19:30

**+ INFO:**

Distrito de Tetuán  
C/ Bravo Murillo, 357  
28020 MADRID  
Tel: 91 588 66 00  
E-mail: [jmtetuan@munimadrid.es](mailto:jmtetuan@munimadrid.es)

Día 4: "Versos y coplas de España",  
por Pilar González  
Día 11: "Duetos clásicos". Música clásica  
Hora: 19:00



## otras actividades

 boletín  
de INFORMACIÓN  
JUVENIL

## ACTIVIDADES VARIAS

### SEMANA CULTURAL GITANA DE USERA.

#### + INFO:

C.C. Orcasur (Distrito de Usera)  
Pl. del Pueblo, s/n  
28041 MADRID  
Tel: 91 318 80 90 / 91 317 86 45

### V ENCUENTRO DE VEHÍCULOS HISTÓRICOS.

Día 13  
Hora: 11:30

#### + INFO:

Distrito de Hortaleza  
Ctra. de Canillas, 2  
28043 MADRID  
Tel: 91 588 76 11  
E-mail: [jmhortaleza@munimadrid.es](mailto:jmhortaleza@munimadrid.es)

### "DE BOCA EN BOCA". Versos por Manuel Navarro.

Día 11  
Hora: 19:30

#### + INFO:

C. Sociocultural Antonio Machado  
(Distrito de San Blas)  
C/ Arcos del Jalón, s/n  
28037 MADRID  
Tel: 91 313 52 94

### PROGRAMA DE OCIO JOVEN.

Acceso gratuito a internet, juegos de mesa, consulta libros de viajes, guías de estudios, escuchar música, buscar empleo, jugar en el ordenador, actividades artísticas, conocer gente...

Todo el año  
Hora: 18:00  
Edades: De 12 a 18 años

#### + INFO:

C. Sociocultural M<sup>a</sup> Teresa Sáenz de Heredia (Distrito de Ciudad Lineal)  
C/ M<sup>a</sup> Teresa Sáenz de Heredia, 50  
28017 MADRID  
Tel: 91 404 47 08

## otras actividades

---

### "LA JUVENTUD EN ACCIÓN".

#### Sesiones Informativas.

Día 15: Servicio voluntariado europeo

Día 22: Intercambios Juveniles

Día 24: Iniciativas juveniles

Horario: 12:00 y 18:30 h.

### BECAS, PRÁCTICAS Y EMPLEO

#### EN EUROPA. Sesiones Informativas.

Horario: 12:00 y 18:30 h.

Día 10

#### + INFO:

Centro Europa Joven San Blas  
(Distrito de San Blas)  
C/ Arcos de Jalón c/v C/ Amposta  
28037 MADRID  
Tel: 91 313 46 79

## ACTUACIONES VARIAS

### ACTUACIONES EN LAS PLAZAS.

Día 5: Circo. Guille, "Malabares acrobáticos"

Día 12: Teatro infantil "La Tortuguita Juani"

Día 19: Teatro para todos: "Vagabunda"

Los últimos Teatro

Día 26: Animación infantil. "Menuda Mañana". Dimas Puente

Plaza Situada entre las Calles Lavapiés, Jesús y María y San Carlos

Hora: 12:30

### ACTUACIONES EN LAS PLAZAS.

#### Pza. Soledad Torres Acosta.

Día 5: Marionetas, "Vente conmigo al circo".

Día 12: Teatro de Calle. Cía Cermar Producciones

Día 19: Teatro infantil. Cía Dragón.

Día 26: Teatro familiar. Cía la Puerta.

"La Comedia de las equivocaciones"

Hora: 12:00

#### + INFO:

Distrito de Hortaleza  
Ctra. de Canillas, 2  
28043 MADRID  
Tel: 91 588 76 11  
E-mail: [jmhortaleza@munimadrid.es](mailto:jmhortaleza@munimadrid.es)

**+ INFO:**

C. Sociocultural Blasco Ibáñez  
(Distrito de Carabanchel)  
C/ Soldado José María Rey, 44  
28019 MADRID  
Tel: 91 428 05 54

**+ INFO:**

C. Sociocultural Villa de Vallecas  
(Distrito de Villa de Vallecas)  
C/ Real de Arganda esq.  
C/ Sierra del Torcal  
28031 MADRID  
Tel: 91 305 24 48-44

**ESPECTÁCULO DE HUMOR,  
por Jose Lluis Rogerio.**

Día 4  
Hora: 18:00

**"RECITAL DE POESÍA".**

Día 12  
Hora: 19:00

**+ INFO:**

C.C. Orcasur (Distrito de Usera)  
Pl. del Pueblo, s/n  
28041 MADRID  
Tel: 91 318 80 90 / 91 317 86 45

**+ INFO:**

C.C. San Francisco-La Prensa  
(Distrito de Carabanchel)  
C/ Aliseda, 4  
28025 MADRID  
Tel: 91 428 47 59

**"LA MANSIÓN ENCANTADA". MAGIA.**

Por jóvenes Magos del Distrito:  
"Urdangarín, Figue y Cía"  
Día 20  
Hora: 19:00

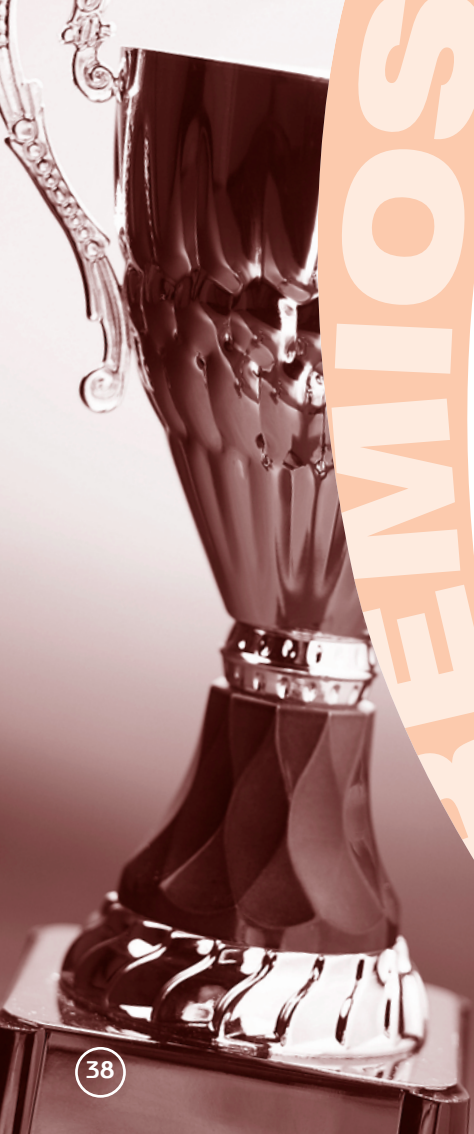

PREMIOS

# premios y concursos

 boletín  
de INFORMACIÓN  
JUVENIL



## PREMIOS Y CONCURSOS

### CONCURSO DE CARTELES "FIESTAS DE LA PRIMAVERA 2008".

Consultar bases del concurso.

Del 1 al 30 de abril

#### + INFO:

Distrito de Hortaleza

Ctra. de Canillas, 2

28043 MADRID

Tel: 91 588 76 11

E-mail: [jmhortaleza@munimadrid.es](mailto:jmhortaleza@munimadrid.es)



TEATRO

teatro

 boletín  
de INFORMACIÓN  
JUVENIL

## TEATRO

Día 9: "Pianista", por A.C. Cultura Viva

Día 16: "Teatro de Humor y...",  
por Grupo Teatro Verbigracia

Día 23: "Magnolias de acero",  
por Grupo Teatral Trócola

Día 30: "La Casa de Bernalda Alba",  
por Grupo Ateneo de Pozuelo.

Hora: 19:00

### "TOCA REÍR", por Andrea Navas y Enrique Gracia.

Día 2

Hora: 18:30

#### + INFO:

C. Sociocultural Lavapies  
(Distrito de Centro)

C/ Olivar, 46

28012 MADRID

Tel: 91 506 07 12 / 91 588 50 73

Día 18: "La zapatera Prodigiosa",  
por Grupo Kermés

Día 25: "Homenaje a los Hnos. Álvarez  
Quintero", por Cía Cermar Producciones.

Hora: 19:30

### "MÉDICO A PALOS", por la Cía. Máscara Laroye.

Día 3

Hora: 20:00

#### + INFO:

C.C. Puerta de Toledo  
(Distrito de Centro)  
C/ Gran Vía de San Francisco, 2  
28005 MADRID

Tel: 91 366 27 28

Día 5: Teatro Infantil "Cuéntame un  
cuento", por Cía de Fábula

Día 12: Cuentacuentos "Sira la Bandolera",  
por Cía Doble Sentido.

Día 19: Títeres "Elenesto Ven Presto",  
por Cía Cururrumbé.

Día 26: Teatro Infantil "Duelo Musical",  
por Cía Desmesura.

Actuaciones Infantiles.

Hora: 12:00

#### + INFO:

C.C. Casa del Reloj  
(Distrito de Arganzuela)

Pº de la Chopera, 10

28045 MADRID

Tel: 91 588 61 18

## teatro.....

Días 5 y 6: "Silencio se rueda".  
Comedia musical  
Día 10: "Las manos de Euridice"  
Días 19 y 20: "El enfermo imaginario",  
de Moliere.  
Días 26 y 27: "Ballet Internacional".  
Por el Grupo ARA  
Hora: 19:00  
Precio: 2 €

### "LOS PAYASOS MARCHOSOS".

#### Teatro Infantil.

Día 26  
Hora: 12:00

#### + INFO:

C.C. Buenavista  
(Distrito de Salamanca)  
Av. de los Toreros, 5  
28028 MADRID  
Tel: 91 724 08 00-01

Día 20: "Requiebros y visita de prueba"  
Día 25: "El ojo que nos ve"  
Hora: 19:00

#### + INFO:

C. Sociocultural Maestro Alonso  
(Distrito de Salamanca)  
C/ Maestro Alonso, 6  
28028 MADRID  
Tel: 91 356 08 07

### TEATRO INFANTIL.

Día 6: "Nana por las mañanas"  
Día 13: "El búho que tenía miedo a la  
oscuridad"  
Día 20: "Viene a saludarnos la prima Vera"  
Día 27: "El caracol y el sol"  
Hora: 12:00

#### + INFO:

C.C. de la Quinta del Berro  
(Distrito de Salamanca)  
C/ Enrique D´Almonte, s/n  
28028 MADRID  
Tel: 91 557 08 07-08

### EL BASILISCO ENAMORADO O CÓMO GANARSE EL PAN EN DOS ACTOS, por Cía I Fulminati.

Día 2  
Hora: 19:30

**+ INFO:**

C.C. Julio Cortazar  
 (Distrito de Moncloa-Aravaca)  
 C/ Antonio Machado, s/n  
 28035 MADRID  
 Tel: 91 373 43 75

**LA FIESTA DEL TEATRO.**

Días 3 y 4 de abril  
 Hora: 20:00

**+ INFO:**

C.C. Moncloa (Distrito de Moncloa-Aravaca)  
 Pl. de la Moncloa, 1  
 28008 MADRID  
 Tel: 91 588 69 78

**"CENA PARA DOS".**

Día 20  
 Hora: 19:00

**+ INFO:**

C. Sociocultural Federico García Lorca  
 (Distrito de Carabanchel)  
 C/ Eugenia de Montijo, 105  
 28044 MADRID  
 Tel: 91 511 03 70-71

**En conmemoración del Día del Libro.  
"LOS PELÓPIDAS".**

Día 13  
 Hora: 19:00

**CUENTACUENTOS.  
"El Teatro de la Selva".**

Día 13  
 Hora: 12:30

**+ INFO:**

C. Sociocultural Oporto  
 (Distrito de Carabanchel)  
 Av. de Oporto, 78  
 28019 MADRID  
 Tel: 91 460 38 01

**"¿QUÉ HACEMOS CON LOS HIJOS?",  
por la Cía El Tinglado.**

Día 26  
 Hora: 19:00

**+ INFO:**

C.C. Meseta de Orcasitas  
 (Distrito de Usera)  
 Pl. de la Asociación, s/n  
 28041 MADRID  
 Tel: 91 341 56 77 / 91 341 59 15

**"Ñaque o de piojos y actores"  
por la Cía Metamorfosis.**

Día 18  
Hora: 18:00

**CONMEMORACIÓN DEL DÍA DEL  
LIBRO. Teatro "EL BAUL DE LAS  
HISTORIAS",  
por la Cía Creaciones Colectivas.**

Día 25  
Hora: 17:30

**+ INFO:**

C.C. Orcasur (Distrito de Usera)  
Pl. del Pueblo, s/n  
28041 MADRID  
Tel: 91 318 80 90 / 91 317 86 45

**CONMEMORACIÓN DEL DÍA DEL  
LIBRO. Teatro Recital a dos voces  
"ESPAÑA LIBRO A LIBRO".**

Día 26  
Hora: 19:00

**+ INFO:**

C.C. Usera (Distrito de Usera)  
Av. Rafaela Ybarra, 41  
28026 MADRID  
Tel: 91 588 72 20

**"EL PINTOR DEL SOL".  
Títeres por la Cía la Gaviota.**

Día 13  
Hora: 12:00

**+ INFO:**

C. Sociocultural Moratalaz  
(Distrito de Moratalaz)  
C/ Fuente Carrantona, 8  
28030 MADRID  
Tel: 91 588 74 35-59

**IX CERTAMEN DE TEATRO CLÁSICO.**

Día 4: "El Avaro" de Moliere, por Cía. Maliayo  
Día 11: "Las Sirvientas", de Jen Genet,  
por Cía. Lapsus  
Día 18: "Fábulas", de Esopo, por Cía. Selene  
Día 25: "Retablo de la avaricia, la lujuria y  
la muerte", de Valle inclán,  
por Cía Entrecajas Fusión.  
Día 26: "Los cuernos de don Friolera",  
por Cía Teatro Zascandil y Cachivache.  
Hora: 19:00

**IX CERTAMEN DE TEATRO CLÁSICO (INFANTIL).**

Día 12: "El sastrecillo valiente",  
por cía Hilando títeres  
Día 19: "La isla del tesoro"  
Día 26: "Aladino y la lámpara maravillosa".  
Títeres  
Hora: 12:00

**+ INFO:**

C.C. El Torito (Distrito de Moratalaz)  
Av. de Moratalaz, s/n  
28030 MADRID  
Tel: 91 328 73 86

Día 3: "SAINETES"  
Día 10: "LA POSADA DEL ARENAL"  
Hora: 19:00

**+ INFO:**

C.C. Hortaleza (Distrito de Hortaleza)  
C/ Santa Virgilia, 15  
28043 MADRID  
Tel: 91 382 14 93

**"ESTE CURA", de Alfonso Paso.**

Día 26  
Hora: 19:00

**+ INFO:**

C. Sociocultural Miguel de Cervantes  
(Distrito de San Blas)  
C/ Fenelón, 6  
28022 MADRID  
Tel: 91 743 00 78

Día 12: "RxJ". Dramaturgia de Romeo y Julieta  
Día 13: "Éramos pocos y ...". Teatro cómico  
Día 18: "Mi tía y sus cosas". Comedia  
Hora: 19:00

**"HADDA GABLER", por Grupo Teatro SALAMANDRA.**

Día 4  
Hora: 18:30

**+ INFO:**

C. Sociocultural Antonio Machado  
(Distrito de San Blas)  
C/ Arcos del Jalón, s/n  
28037 MADRID  
Tel: 91 313 52 94

**"CUÑADA VIENE DE CUÑA".**

**Comedia.**

Día 6

Hora: 19:00

**+ INFO:**

C.C. Antonio Buero Vallejo  
(Distrito de San Blas)  
C/ Boltaña, 23  
28022 MADRID  
Tel: 91 588 08 52

Día 1: Monólogo "AY-LA-LAY",  
por la Cía Bazar Kolobok"

Día 5: "Solo para parejas",  
por la Cía Albatros.

Hora: 20:00

**+ INFO:**

C. Sociocultural Villa de Vallecas  
(Distrito de Villa de Vallecas)  
C/ Real de Arganda esq.  
C/ Sierra del Torcal  
28031 MADRID  
Tel: 91 305 24 48-44

**V CERTAMEN DE TEATRO ABIERTO  
DE HORTALEZA.**

Día 5: "EL OKAPI"

Día 12: "SAXO TENOR"

Día 19: "EN ALTA MAR"

Día 26: "HERMANOS DE SANGRE"

Hora: 19:00

**+ INFO:**

C.C. Carril del Conde  
(Distrito de Hortaleza)  
C/ Carril del Conde, 57-59  
28043 MADRID  
Tel: 91 716 12 40-42

**TÍTERES. "Blancanieves en el  
Bosque Encantado".**

Día 6

Hora: 12:30

**+ INFO:**

C.C. San Francisco-La Prensa  
(Distrito de Carabanchel)  
C/ Aliseda, 4  
28025 MADRID  
Tel: 91 428 47 59



**"PAPÁ VEN EN TREN". Comedia.**

Día 19

Hora: 19:00

**+ INFO:**

C.C. Ciudad Pegaso

(Distrito de San Blas)

Avda. Séptima, 11

28022 MADRID

Tel: 91 320 97 70



CULTURA

# visitas culturales

 boletín  
de INFORMACIÓN  
JUVENIL

## VISITAS CULTURALES

### CICLO PASEOS POR MADRID.

Día 4: El Madrid Musulmán.

Día 11: El Madrid de los Austrias

Inscripción telefónica lunes anterior a la fecha de la excursión.

Retirada de 2 entradas, por persona.

Precio: 1,50 €

### CICLO PASEOS POR MADRID. PALACIO DE ARANJUEZ.

Inscripción telefónica lunes anterior a la fecha de la excursión.

Retirada de 2 entradas, por persona.

Día 18

Hora: 9:00

Plazas: 20

Precio: 4 €

### CICLO PASEOS POR MADRID. JARDÍN BOTÁNICO.

Inscripción telefónica lunes anterior a la fecha de la excursión.

Día 25

Hora: 10:00

Plazas: 25

Precio: 1,50 €

#### + INFO:

C.C. Casa del Reloj  
(Distrito de Arganzuela)  
Pº de la Chopera, 10  
28045 MADRID  
Tel: 91 588 61 18

### "LA CALLE ANCHA DE SAN BERNARDO".

Punto de encuentro: Plaza de España junto monumento a Miguel de Cervantes.

Día 24 Hora: 10:00

#### + INFO:

C.C. Buenavista  
(Distrito de Salamanca)  
Av. de los Toreros, 5  
28028 MADRID  
Tel: 91 724 08 00-01

.....

**VISITA AL MUSEO POSTAL  
Y TELEGRÁFICO.**

Incluye: entrada y autocar.  
Inscripción: 9 y 10 de abril.  
Día 17  
Hora: 10:30

**+ INFO:**

C. Sociocultural Blasco Ibáñez  
(Distrito de Carabanchel)  
C/ Soldado José María Rey, 44  
28019 MADRID  
Tel: 91 428 05 54

.....

**VISITA CULTURAL A GANDIA,  
MUSEO OCEANOGRÁFICO  
Y ALBUFERA.**

Incluye: Transporte, alojamiento, entradas  
al Oceanográfico, paseo en barca y seguro.  
Inscripción: Desde el 1 de abril.  
Del 1 al 4 de mayo  
Precio: 163 €

**+ INFO:**

C. Sociocultural Oporto  
(Distrito de Carabanchel)  
Av. de Oporto, 78  
28019 MADRID  
Tel: 91 460 38 01

.....

**VISITAS GUIADAS POR MADRID.**

Día 5: Memoria histórica de la ocupación  
en el paisaje  
Día 26: El Madrid del 2 de mayo  
Hora: 10:30

**ARÉVALO (ÁVILA): CUNA DE LA  
REINA ISABEL LA CATÓLICA.**

Incluye: Transporte, comida, guía y seguro.  
Inscripciones 31 de marzo.  
Día 12  
Plazas: 50

**MEDINA DEL CAMPO (VALLADOLID).**

Incluye: Transporte, comida, guía y seguro.  
Inscripciones 14 de abril.  
Día 26  
Plazas: 50

**+ INFO:**

C. Sociocultural Moratalaz  
(Distrito de Moratalaz)  
C/ Fuente Carrantona, 8  
28030 MADRID  
Tel: 91 588 74 35-59

**CICLO PARQUES Y JARDINES  
HISTÓRICOS DE MADRID.**

Día 4: Visita guiada al Parque del Capricho

Día 11: Visita guiada a Jardines el Buen Retiro

Día 18: Visita guiada al Palacio y Jardines  
de Aranjuez

Hora: 11:00

**+ INFO:**

C.C. El Torito (Distrito de Moratalaz)  
Av. de Moratalaz, s/n  
28030 MADRID  
Tel: 91 328 73 86

**VISITA A BURGOS.**

Mayores de 18 años y menores, desde 12  
años, acompañados.

Incluye: Transporte en autocar, guía  
acompañante, comida, visita guiada de  
Burgos, entrada incluida a la Catedral,  
entrada y visita guiada a la Cartuja.

Inscripción: 1 de abril.

Día 26

Plazas: 50

Precio: 12 €

**+ INFO:**

C. Sociocultural Aula de Aire Libre  
(Distrito de Puente de Vallecas)  
C/ Sierra Carbonera, 74  
28053 MADRID  
Tel: 91 757 01 89

**EXPOSICIÓN "CAPE FARREWELL.  
ARTE DRAMÁTICO".**

Día 22 Hora: 18:00

**+ INFO:**

C.C. Ciudad Pegaso  
(Distrito de San Blas)  
Avda. Séptima, 11  
28022 MADRID  
Tel: 91 320 97 70



# LA TARDE + JOVEN

Qdmos?

Q

Subvencionado por:



## RELACIÓN DE CENTROS CULTURALES / SOCIOCULTURALES DONDE SE DESARROLLA EL PROGRAMA LA TARDE + JOVEN

Las actividades juveniles de la TARDE + JOVEN tendrán lugar los sábados de 16:30 a 21:30 horas.

**FECHAS:** 5, 12, 19 y 26 de abril de 2008

**EDAD:** de 12 a 18 años

**ACTIVIDADES:**

- Teatro
- Sala de Internautas
- Videoconsolas
- Zona de juegos

- Bailes de salón
- Talleres: tatuajes, malabares, pulseras, karaoke, relaciones interpersonales
- Consumiciones no alcohólicas
- Taller de DJ´s y Cine

DISTRITO	C. CULTURAL/ SOCIOCULTURAL	DIRECCIÓN	TELÉFONO
Arganzuela	C.C. Casa del Reloj	Po. Chopera, 6	91 588 62 90
Retiro	Sala Doce de Octubre	C/ Doce de Octubre, 28	91 504 24 51
Tetuán	C.S.C. Tetuán	C/ Bravo Murillo, 251	91 579 08 51
Fuencarral-El Pardo	C.S.C. Rafael de León	C/ Isla de Ons, 14	91 731 03 50

<b>DISTRITO</b>	<b>C. CULTURAL/ SOCIOCULTURAL</b>	<b>DIRECCIÓN</b>	<b>TELÉFONO</b>
Carabanchel	C.J. Carabanchel Alto	C/ Alfonso Fernández, 23	91 511 89 80/81
Usera	C.S.C. Usera	C/ Cuesta, 4	91 392 05 41/43
Puente de Vallecas	C.S.C. Talleres de Creatividad	C/ Sierra Carbonera, 74	91 757 01 89
Moratalaz	C.S.C. Moratalaz	C/ Fuente Carrantona, 10	91 588 74 35
Ciudad Lineal	C.C. San Juan Bautista	C/ San Nemesio, 4	91 415 77 05
Villaverde	C.S.C. Bohemios	C/ Bohemios, 1	91 710 92 60
Villaverde	C.C. Los Rosales	C/ Avda. Los Rosales, 133	91 710 92 73
Villaverde	C.S.C. Agata	C/ Dr. Martín Arévalo, 2	91 710 93 00
Villaverde	C.S.C. San Cristóbal	Pza. de los Pinazo, 9	91 710 04 10
Villaverde	C.S.C. Santa Petronila	C/ María Martínez Oviol, 12	91 710 97 10
Villaverde	C.S.C. Marconi	Acceso la Colonia, s/n	91 710 02 32
Villa de Vallecas	C.S.C. Cibercentro el Aleph	Avda. Mediterraneo esq. C/ Zazúar	91 301 34 57
Vicálvaro	C.C. Valdebernardo	Bulevar Indalecio Prieto, 21	91 301 64 60/61
San Blas	C.S.C. Antonio Machado	C/ Arcos del Jalón, s/n	91 313 52 94
San Blas	C.C. Buero Vallejo	C/ Boltaña, 27	91 741 10 13 / 11 82
Barajas	C.S.C. Gloria Fuertes	Avda. de Logroño, 179	91 312 02 43





# LA NOCHE + JOVEN

Qdmos?

Q

Subvencionado por:



## INSTALACIONES DEPORTIVAS MUNICIPALES DE LA NOCHE + JOVEN 2008

### 1ª FASE LA NOCHE + JOVEN

La NOCHE MÁS JOVEN tendrá lugar en horario de 22:30 a 02:30 horas.

**FECHAS:** 4, 11, 18 y 25 de abril de 2008

**EDAD:** de 16 a 24 años

**Entrada:** 2,10 €

### ACTIVIDADES CULTURALES:

- Karaoke
- Sala de Internautas
- Zona de juegos
- Zona de baile

### ACTIVIDADES DEPORTIVAS:

- En piscinas
- En salas
- En pabellón

INSTALACIONES	DIRECCIÓN	DISTRITO	TELÉFONO
Barajas	Avda. Logroño, 70	Barajas	91 329 42 19
Puente de Vallecas	C/ Payaso Fofó, 7	Vallecas	91 478 14 92
Raúl González	C/ Benimamet, 137	Villaverde	91 795 37 92
Triángulo de Oro	C/ Bravo Murillo, 366	Tetuán	91 571 41 17

**acceso público**  
**GRATUITO A INTERNET**

**6 ordenadores PC**

C/ José Ortega y Gasset, 100  
Planta Baja.



# Bienvenidos a uno de los alberges juveniles más modernos

## ● SERVICIOS INCLUIDOS

Desayuno  
Sábanas  
Taquilla  
Acceso a los servicios del Albergue  
Servicio opcional de toallas

## ● SITUACIÓN

C/ Mejía Lequerica, 21  
28004 Madrid  
Tel.: 00 34 91 593 96 88  
Fax: 34 91 593 96 84  
e-mail: [info@ajmadrid.es](mailto:info@ajmadrid.es)  
[www.ajmadrid.es](http://www.ajmadrid.es)

## ● ACCESO

Línea 21 de autobús  
Metro Alonso Martínez o Tribunal

## ● PRECIOS

- 25 años: 18 €  
25 años: 19,26 €  
+25 años: 23,54 €



ÁREA DE GOBIERNO  
DE FAMILIA Y  
SERVICIOS SOCIALES

DIRECCIÓN GENERAL  
DE EDUCACIÓN Y JUVENTUD





**iMADRID!**

... artes plásticas

diseño de página web

gastronomía

literatura

graffiti

música

teatro

moda...

2008  
certamen jóvenes  
CREADORES  
madrid

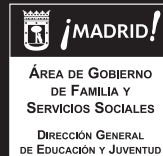

La Dirección General de Educación y Juventud del Ayuntamiento de Madrid, convoca la **XX edición del Certamen Jóvenes Creadores**, al que podrán presentarse los jóvenes españoles o extranjeros residentes en España, que durante el plazo de presentación de obras tengan edades comprendidas entre los 14 y 30 años.

**Las modalidades objeto de la convocatoria son:**

Arquitectura, Artes Plásticas (Dibujo, Escultura, Fotografía Artística, Grabado, Instalaciones, Pintura y Técnicas Mixtas), Cómic, Diseño de Página Web, Diseño de Producto, Fotografía Documental, Gastronomía, Graffiti, Moda, Música de Cantautor, Narrativa-Relato Corto, Poesía, Teatro y Vídeo.

Las obras deberán presentarse en mano o por correo, en la sede del Área de Gobierno de Familia y Servicios Sociales, en la calle José Ortega y Gasset, 100, planta baja, 28006 Madrid, desde el 14 del febrero al 14 de Abril de 2008, de lunes a viernes, (excepto festivos), de 9:00 a 14:00 horas.

**+INFO**

Tfno.: 91 480 11 48-53

**[www.munimadrid.es/juventud](http://www.munimadrid.es/juventud)**

**Tfno.: 010**

# SÚBETE AL **NUEVO** MADBUS







## **SUBVENCIONES A ASOCIACIONES JUVENILES**

Se ha abierto el plazo para la convocatoria pública de subvenciones a asociaciones juveniles que desarrollen proyectos de acción social en el municipio de Madrid.

El objeto de las subvenciones previstas es la puesta en marcha de programas y proyectos de actividades juveniles que tengan por finalidad fomentar e incrementar el asociacionismo, la colaboración de los jóvenes y sus asociaciones, la promoción, el apoyo mutuo, el conocimiento y la autorrealización de los jóvenes madrileños.

Cada asociación juvenil podrá presentar una única solicitud para un único proyecto.

El plazo de presentación de solicitudes  
**finaliza el día 23 de abril de 2008.**

Para más información y descarga de impresos:  
**[www.munimadrid.es/juventud](http://www.munimadrid.es/juventud)**



## RECURSOS PARA PERSONAS DE ORIGEN EXTRANJERO

Desde las Oficinas de Información Juvenil hemos elaborado una guía, con diferentes recursos, para que las personas de origen extranjero se sientan más integradas en la sociedad madrileña. ¿Y cómo pueden hacerlo?, pues acercándose a dichos recursos en los que los distintos profesionales les informaran, orientaran y asesoraran acerca de la tramitación de documentos, búsqueda de empleo, formación (cursos de español, informática, orientación profesional, etc), actividades culturales y de ocio y tiempo libre. Con todo ello, esta guía pretende fomentar la convivencia entre las personas, sea cual sea su origen, y el conocimiento de las diferentes culturas del mosaico que conforma nuestra comunidad y así hacer más fácil la aventura del día a día.

## **RECURSOS DEL AYUNTAMIENTO. Madrid Convive Inmigración.**

### **1. Oficina Municipal de Información y Orientación para la Integración de Inmigrantes.**

Dicha oficina ofrece los servicios de:

- Información sobre trámites: empadronamiento, tarjeta sanitaria, arraigo, renovación de permisos, reagrupación familiar, información de extranjería en general, escolarización de los niños, homologación de estudios, etc.
- Cursos gratuitos de español (mañana y tarde).
- Información sobre empleo y cursos de formación; alojamiento y vivienda.
- Talleres formativos e informativos.
- Intérpretes en 22 idiomas
- Los viernes atención a abogados de servicio contra la Discriminación y el Racismo.

Este recurso esta ubicado en dos direcciones:

**C/ San Nicolás 15** (Plaza de Ramales)  
Metro Ópera Autobuses: 3, 25, 39, 14  
Tel.: 91 758 14 37

**C/ Oca 68 bajo.** Metro Vista Alegre.  
Tel.: 91 462 54 80

[oficinainmigracion@munimadrid.es](mailto:oficinainmigracion@munimadrid.es)

### **2. SEMSI (Servicio de Mediación Social).**

Algunos de los objetivos de dicho servicios son los siguientes:

- Facilitar el acceso a los recursos públicos y privados (sociales, educativos, sanitarios, juveniles) a la población de origen extranjero que se encuentra en situación de desventaja, bien por falta de información, por sus particulares circunstancias o por problemas de comunicación.
- Incentivar la participación individual y colectiva de los inmigrantes en todos los aspectos de la vida cotidiana.
- Prevenir y resolver conflictos, así como actitudes racistas y xenófobas y promover el acuerdo para la superación de los mismos.

- Mediar para facilitar el acceso a la vivienda y el empleo.

Para poder acceder a este recursos hay que acercarse a los Servicios Sociales Municipales correspondiente a cada distrito.

.....

## **RECURSOS DE LA COMUNIDAD DE MADRID.**

### **CASI (Centro de Atención Social a Inmigrantes).**

Los CASI son dispositivos de apoyo de segundo nivel que complementan la atención social básica de los Centros de Servicios Sociales de Atención Primaria. Su función es facilitar la integración social y laboral de las personas inmigrantes que llegan a nuestra Comunidad. Para acceder a los servicios que prestan los CASI el inmigrante debe acudir primero al Centro de Servicios Sociales Municipales donde le harán una valoración inicial y en caso necesario se le derivará al CASI correspondiente. Los servicios que ofrecen son los siguientes:

#### **1. Programa de Atención Social.**

- Área de Atención Social Especializada.
- Área de Atención Psico-social.
- Área Jurídica

- Área Sociolaboral
- Área intercultural y de Integración Socioeducativa
- Área de Intermediación para el acceso a la Vivienda.

#### **2. Programa de Acogida de Emergencia.**

Este programa garantiza la cobertura de necesidades básicas de alojamiento y manutención, durante un periodo de tiempo, a personas inmigrantes en grave estado de necesidad como parte de su proceso de integración.

Se presentan, a continuación, los CASI de la Comunidad de Madrid, con su información de contacto y la ONG que los gestiona:

#### **1. CASI de Collado Villalba:**

C/ Marqués de Valdavia, 2 semiesquina  
C/ Juan XXIII  
28400 COLLADO VILLALBA  
Tel.: 91 840 61 14-60 12  
Fax: 91 840 60 99  
E.mail: [casivillalba@cuzroja.es](mailto:casivillalba@cuzroja.es)

#### **2. CASI de Fuenlabrada**

C/ Extremadura, 8  
28944 FUENLABRADA  
Tel.: 91 685 61 11  
Fax: 91 615 81 50  
Email: [casifuenlabrada@cear.es](mailto:casifuenlabrada@cear.es)

**3. CASI de Madrid-Villa de Vallecas:**

C/ Manuel Vélez 9  
28031 MADRID  
Tel.: 91 380 31 62 / 91 778 99 09  
Fax: 91 778 15 11  
Email: [casivallecasvilla@mpdl.org](mailto:casivallecasvilla@mpdl.org)

**4. CASI de Majadahonda:**

C/ Santa Ana, 17  
28220 MAJADAHONDA  
Tel.: 91 639 86 90 / 91 639 86 91  
Fax: 91 639 86 92  
Email: [casimajadahonda@grupo5.net](mailto:casimajadahonda@grupo5.net)

**5. CASI de Madrid-Tetuán:**

C/ Santa Juliana, 7  
28039 MADRID  
Tel.: 91 398 05 75  
Fax: 91 398 05 76  
Email: [casitetuan@cruzroja.es](mailto:casitetuan@cruzroja.es)

**6. CASI de Madrid-Chamberí:**

C/ Santa Engracia, 151  
28003 MADRID  
Tel.: 91 535 83 70  
Fax: 91 533 86 12  
Email: [casichamberi@yahoo.es](mailto:casichamberi@yahoo.es)

**7. CASI de Madrid-Centro:**

C/ Casino, 5  
28005 MADRID  
Tel.: 91 539 63 48  
Fax: 91 539 63 42  
Email: [casicentro@yahoo.es](mailto:casicentro@yahoo.es)

**8. CASI de Galapagar:**

C/ Mercado, 10  
28260 GALAPAGAR (MADRID)  
Tel.: 91 858 71 58  
Fax: 91 859 78 37  
Email: [casiga@mpdl.org](mailto:casiga@mpdl.org)

**9. CASI de Getafe:**

C/ Madrid, 71-3ºD  
28902-GETAFE (MADRID)  
Tel.: 91 683 53 17  
Fax: 91 683 49 64  
Email: [casi.getafe@grupo5.net](mailto:casi.getafe@grupo5.net)

**10. CASI de Madrid-Ciudad Lineal:**

C/ Vital Aza, 83  
28017 MADRID  
Tel.: 91 367 99 35  
Fax: 91 367 95 61  
Email: [casiciudadlineal@larueca.info](mailto:casiciudadlineal@larueca.info)

### **11. CASI de Madrid-Usera:**

C/ MANUEL NOYA, 10

28026 MADRID

Tel.: 91 565 53 73

Fax: 91 469 10 78

Email: [casiusera@aicode.org](mailto:casiusera@aicode.org)

### **CEPI (Casas Nacionales o Centros de Participación e Integración de Inmigrantes).**

Son centros que representan a diferentes colectivos de inmigrantes y cuyo objetivo es ser un referente cultural entre la población autóctona e inmigrante. En cada uno de los CEPI no se exige ningún requisito y se pone a disposición de forma totalmente gratuita los siguientes servicios y actividades:

#### **- Información y Asesoramiento:**

asesoramiento jurídica y económico, orientación psicológica, intervención social, programas de desarrollo, información turística.

#### **- Formación y Orientación Laboral:**

cursos de idiomas, de informática y de orientación profesional, talleres de búsqueda de empleo, bolsa de trabajo.

#### **- Actividades Culturales y Lúdicas.**

### **CEPI Hispano-Boliviano:**

C/ Marcelino Álvarez, 14, bajo.

Metro El Carmen.

Tel.: 91 240 44 20 / 91 240 44 22

Fax: 91 240 44 24

Horario: de 10:00 a 14:00 h.

y de 16:00 a 20:30 h.

### **CEPI Hispano-Ecuatoriano:**

Paseo de La Castellana, 161, bajo.

Tel.: 91 567 17 21

Fax: 91 567 17 16

Horario: de 10:00 a 14:00 h.

y de 16:00 a 20:30 h.

### **CEPI Hispano-Peruano:**

Bulevar de Cervantes-Plaza Pizarro, 3, bajo.  
Majadahonda.

Tel.: 91 639 12 50

Horario: de 10:00 a 14:00 h.

y de 16:00 a 20:30 h. de lunes a sábado.

### **CEPI Hispano-Rumano:**

C/ Goya nº 5 LOCAL.

28871 Alcalá de Henares (Madrid).

Tel.: 91 883 66 69 / 91 882 69 79

Mail: [centrohispanoromanoalcala@madrid.org](mailto:centrohispanoromanoalcala@madrid.org)

Horario: de 10:00 a 14:00 h.

y de 16:30 a 21:00 h. de lunes a sábado.

**CEPI Hispano-Colombiano:**

Ronda de Segovia, 34, bajo.  
Tel.: 91 366 73 62  
Horario: de 9:30 a 14:00 h.  
y de 15:00 a 19:00 h. de lunes a viernes.  
De 11:00 a 15:00 h.  
y de 16:00 a 20:00 h. sábado y domingo.

**CEPI Hispano-Africano:**

Manuel Marañón, 13.  
Tel.: 91 759 01 62  
Horario: de 9:00 a 20:00 h. continuado de  
martes a viernes.  
Sábados de 11:00 a 20:00 h.  
Domingos de 10:00 a 14:00 h.

**CEPI Centro Hispano-Rumano  
del Corredor de Henares:**

Travesía del Curtidor 1, local.  
28820 Coslada.  
Tel.: 91 674 12 63  
Fax: 91 247 11 96  
Horario: de 10:00 a 20:30 h.  
de lunes a sábado.

**CEPI Hispano-Dominicano:**

C/ Nuestra Señora del Carmen, 17. Madrid.  
Tel.: 91 398 18 33  
Fax: 91 398 18 34  
Mail: [centrohispanodominicano@cesal.org](mailto:centrohispanodominicano@cesal.org)  
Metro: Tetuán (Salida Algodonales) y Estrecho  
Referencia: Entrada por "Parque de las  
Palomas" (Supecor)  
Horario: de 10:00 a 14:00 h.  
y de 17:00 a 21:00 h. de martes a sábado.  
Domingos de 10:00 a 14:00 h.

**CEPI Hispano-Marroquí:**

C/ Argumosa, 28.  
Tel.: 91 467 81 42  
Fax: 91 467 34 24  
Mail: [cepihispanomarroqui@larueca.info](mailto:cepihispanomarroqui@larueca.info)  
Horario: de 10:00 a 14:00 h.  
y de 16:30 a 21:00 h. de lunes a sábado.  
Domingos de 10:00 a 14:00 h.

**CEPI Hispano-Americano:**

Avda. de España, 8.  
28700 San Sebastián de los Reyes (Madrid).  
Tel.: 91 652 63 21  
Horario: de 10:00 a 14:00 h. y  
de 15:00 a 20:00 h. de lunes a domingo.

**CEPI Hispano-Búlgaro:**

Pº de la Habana, 87 (Metro Colombia).  
Tel.: 91 457 10 81  
Fax: 91 457 11 03  
Horario: de 10:00 a 14:00 h.  
y de 16:00 a 20:00 h. de lunes a sábado.  
Domingos de 10:00 a 14:00 h.

**CEPI Hispano Ecuatoriano Arganzuela:**

Calle Arquitectura, 20.  
Metro: Delicias/Acacias  
Autobuses: 55/60  
Tel.: 91 354 50 80 / 91 473 61 87,  
Mail: [cepiecuador@fundacionalianza.org](mailto:cepiecuador@fundacionalianza.org)  
Horario: de 10:00 a 14:00 h.  
y de 16:00 a 20:00 h.  
Horario de verano: mes de agosto  
de 9:00 a 16:00 h.

**CEPI Hispano-Paraguayo:**

C/Luís Cabrera 29 (esquina General Zabala)  
28002 Madrid  
Tel.: 91 563 77 75  
Fax: 91 564 06 00  
Mail: [centrohispanoparaguayo@guarani.org.es](mailto:centrohispanoparaguayo@guarani.org.es)  
Metro: Prosperidad, Línea 4  
Horario: de 10:00 a 14:00 h.  
y de 16:30 a 21:00 h. de lunes a viernes.  
Sábados de 16:00 a 20:00 h.  
Domingos de 12:00 a 16:00 h.

Artículo escrito por:

**Marel Guedeja-Marrón y Liébana**  
*Informadora Juvenil del Distrito de Moratalaz*

**Sara Hernández Vicario**  
*Informadora Juvenil del Distrito Villa de Vallecas*





DERECHO

# derecho de **los jóvenes**

Opcion de compra  
y promesa de venta.

**Diferencias**

 boletín  
de INFORMACIÓN  
JUVENIL

Sin necesidad de profundos conocimientos jurídicos, sabemos lo que es un contrato de compraventa. Es un contrato por el cual una de las partes, vendedor, se compromete a entregar a otra, comprador, el objeto pactado a cambio de un precio, que se puede hacer efectivo de diversas formas (diferido, a plazos, al contado en el mismo instante de su formalización). Genera, pues, obligaciones bilaterales en ambos contratantes que nacen en el preciso momento en que se perfecciona y son exigibles recíprocamente en caso de incumplimiento.

Sin embargo, aunque nuestro deseo sea la adquisición de una cosa en concreto, algunas veces circunstancias de diversa índole desaconsejan o no nos permiten su compra inmediata, no obstante lo cual nuestro deseo sería poderla adquirir en un futuro. Para disponer de esta posibilidad existen dos figuras jurídicas, distintas al contrato de compraventa estricto y distintas entre sí aunque parezca que son equivalentes: la opción de compra y la promesa de venta.

### **OPCION DE COMPRA**

Es un negocio jurídico por el que uno de los contratantes (optatario o concedente) otorga al otro (optante) la opción de poder adquirir en un futuro la cosa de su propiedad. La opción tiene una duración determinada, concluida la cual se extingue. Durante el tiempo pactado el optante puede decidir la conveniencia o inconveniencia de celebrar la compraventa y se asegura que el propietario no podrá enajenar la cosa a un tercero mientras no expire el plazo fijado de común acuerdo. Esta ventaja para el optante puede concederse a título gratuito —naturalmente muy infrecuente— o mediante el pago de una cantidad de dinero, que se denomina la prima.

La opción de compra, en consecuencia, es un contrato que genera sólo una obligación unilateral, la del concedente que debe respetar el plazo convenido sin disponer ni enajenar su propiedad. El optante no queda constreñido a formalizar una futura compraventa, por lo que nada le será exigible; a lo sumo perdería, en caso de haber pagado una prima, la cantidad entregada.

La consumación definitiva del contrato depende de la voluntad exclusiva del optante, que manifestada dentro del plazo pactado obliga al concedente a entregar la cosa a cambio del precio establecido por ambas partes.

No ofrece dificultades, pues, la comprensión de la diferencia con el contrato de compraventa: la opción de compra obliga a una de las partes a respetar la no disponibilidad de su propiedad durante el plazo pactado en beneficio de la otra, que, sin embargo no está obligada a adquirir la cosa. Es decir, no se le podrá exigir la celebración de un futuro contrato.

### **PROMESA DE VENTA**

La promesa de venta tiene como finalidad asegurar la celebración de un contrato futuro, cuyas obligaciones si serán exigibles recíprocamente cuando llegue el término o dentro del plazo pactado: la entrega de la cosa por el propietario vendedor y el pago del precio por el comprador.

Estamos ante un contrato perfecto cuyas obligaciones nacen a la vida jurídica en el

momento de su formalización, aunque su cumplimiento quede postergado a una época posterior y dará lugar a otro contrato, el de compraventa. Diríamos que es un contrato que obliga a otro contrato futuro, en el que cada uno satisface su interés: el comprador la propiedad del objeto transmitido y el vendedor el precio obtenido.

Las diferencias con la compraventa y la opción de compra, tampoco ofrecen dificultades. Con la primera, se produce la transmisión de la propiedad y el deber de pago del precio sin un ulterior contrato. Con la segunda en que la adquisición de la propiedad queda sometida a la voluntad de una de las partes, el optante, es decir, su derecho puede o no ejercitarse.

En esta modalidad jurídica de la promesa de venta existe un instrumento para garantizar el buen fin de la operación, las arras, que consisten en la entrega de una cantidad de dinero por el comprador a cuenta del precio y sirven para confirmar la operación futura, de modo que ninguna de los intervinientes pueda desvincularse de la

compraventa a materializar en su día. Son un principio de ejecución del contrato.

Ahora bien, en caso de incumplimiento de las partes las consecuencias dependen de cómo se haya caracterizado la entrega inicial. El artículo 1454 del Código Civil establece literalmente que “si hubiesen mediado arras o señal en el contrato de compraventa, podrá rescindirse el contrato allanándose el comprador a perderlas y el vendedor a devolverlas duplicadas”. Parece en un principio, sin más, que el hecho de que una de los contratantes se aparte del contrato quedaría resuelto conforme a lo previsto en este precepto del Código Civil. Sin embargo la doctrina y la jurisprudencia interpretativa del mismo matiza el alcance del precepto. Sólo se desplegarán los efectos previstos en la norma si las partes expresa y formalmente así lo han estipulado en el contrato, en caso contrario, si han guardado silencio sobre el particular y no se llega a un acuerdo por ambas acerca de las consecuencias de la no celebración del contrato tendrán que ser los tribunales los que decidan la solución. Por esta razón es conveniente que a la hora de

redactar los términos del contrato, vendedor y comprador estipulen con claridad que si uno de ellos se desvincula del mismo, perderá la suma anticipada entregada o deberá devolverla duplicada.

Artículo escrito por:

**Ramón Carrero**  
*Responsable Asesoría Jurídica  
del Centro de Información Juvenil*

## CENTRO DE INFORMACIÓN JUVENIL (C.I.J.)

C/ José Ortega y Gasset, 100  
28006 Madrid  
Tel: 91 480 12 18 – 19  
Fax: 91 480 12 28  
L a V de 9:00 a 14:00 h  
e-mail: [djuventud@munimadrid.es](mailto:djuventud@munimadrid.es)

## OFICINAS DE INFORMACIÓN JUVENIL

### OIJ. Distrito Arganzuela

Centro Sociocultural Casa de la Juventud  
Pº de la Chopera, 10  
Tel. y Fax: 91 517 83 44  
L a V: 12:30 a 14:00 h y 17:00 a 20:00 h  
e-mail: [oijarganzuela@munimadrid.es](mailto:oijarganzuela@munimadrid.es)

### OIJ. Distrito Barajas

Centro Sociocultural Gloria Fuertes  
Avda. de Logroño, 179  
Tel: 91 312 02 46-47  
Fax: 91 312 02 47  
L a V: 12:30 a 14:00 h y 17:00 a 20:00 h  
e-mail: [oijbarajas@munimadrid.es](mailto:oijbarajas@munimadrid.es)

OIJ. Distrito Carabanchel

**OIJ CARABANCHEL - OPORTO**

Centro Sociocultural Oporto  
Avda. de Oporto, 78  
Tel: 91 460 38 01  
Fax: 91 460 27 88  
L a V: 12:30 a 14:00 h y 17:00 a 20:00 h  
e-mail: [ojjcarabanchelop@munimadrid.es](mailto:ojjcarabanchelop@munimadrid.es)

**OIJ CARABANCHEL - CARABANCHEL ALTO**

Centro Juvenil Carabanchel Alto  
C/ Alfonso Fernández, 23  
Tel: 91 511 89 80  
Fax: 91 511 03 73  
L a V: 12:30 a 14:00 h y 17:00 a 20:00 h  
e-mail: [ojjcarabanchelgl@munimadrid.es](mailto:ojjcarabanchelgl@munimadrid.es)

OIJ. Distrito Centro

C.C. Puerta de Toledo  
C/ Gran Vía de San Francisco, 2  
Tel: 91 365 64 04  
L a V: 12:30 a 14:00 h y 17:00 a 20:00 h  
e-mail: [ojjcentro@munimadrid.es](mailto:ojjcentro@munimadrid.es)

OIJ. Distrito Chamartín

Centro Sociocultural Luis Gonzaga  
C/ Príncipe de Vergara, 142  
Tel.: 91 588 65 02  
L a V: 12:30 a 14:00 h y 17:00 a 20:00 h  
e-mail: [ojjchamartin@munimadrid.es](mailto:ojjchamartin@munimadrid.es)

OIJ. Distrito Chamberí

C.C. Galileo  
C/ Galileo, 39  
Tel: 91 594 40 23. Fax: 91 591 39 08  
L a V: 12:30 a 14:00 h y 17:00 a 20:00 h  
e-mail: [ojjchamberi@munimadrid.es](mailto:ojjchamberi@munimadrid.es)

OIJ. Distrito Ciudad Lineal

Centro Sociocultural M<sup>a</sup> Teresa Sáenz de Heredia  
C/ M<sup>a</sup> Teresa Sáenz de Heredia, 50  
Tel: 91 404 47 08  
L a V: 12:30 a 14:00 h y 17:00 a 20:00 h  
e-mail: [ojjciudadlineal@munimadrid.es](mailto:ojjciudadlineal@munimadrid.es)

OIJ. Distrito Fuencarral - El Pardo

**OIJ FUENCARRAL - VAGUADA**

C.C. La Vaguada  
Avda. Monforte de Lemos, 38  
Tel: 91 480 35 12  
L a V: 12:30 a 14:00 h y 17:00 a 20:00 h  
e-mail: [ojjfuencarral@munimadrid.es](mailto:ojjfuencarral@munimadrid.es)

**OIJ FUENCARRAL - ALFREDO KRAUS**

C.C. Alfredo Kraus  
Gta. Pradera de Vaquerizas, s/n  
Tel: 91 376 71 88  
Fax: 91 376 70 33  
L a V: 12:30 a 14:00 h y 17:00 a 20:00 h  
e-mail: [ojjfuencarralak@munimadrid.es](mailto:ojjfuencarralak@munimadrid.es)

### **OIJ FUENCARRAL - MONTECARMELO**

Centro Sociocultural Montecarmelo  
Carretera de Colmenar Viejo, Km. 13  
Tel: 91 736 41 64  
Fax: 91 736 41 53  
L a V: 12:30 a 14:00 h y 17:00 a 20:00 h  
e-mail: [oijfuencarralm@munimadrid.es](mailto:oijfuencarralm@munimadrid.es)

### **OIJ. Distrito Hortaleza**

Centro Sociocultural Hortaleza  
C/ Motilla del Palancar, 13  
Tel: 91 388 53 51  
L a V: 12:30 a 14:00 h y 17:00 a 20:00 h  
e-mail: [oijhortaleza@munimadrid.es](mailto:oijhortaleza@munimadrid.es)

### **OIJ. Distrito Latina**

Centro Sociocultural Latina  
C/ Rodrigo de Arana, 50  
Tel: 91 509 03 59  
Fax: 91 509 54 72  
L a V: 12:30 a 14:00 h y 17:00 a 20:00 h  
e-mail: [oijlatina@munimadrid.es](mailto:oijlatina@munimadrid.es)

### **OIJ. Distrito Moncloa-Aravaca**

C.C. Julio Cortázar  
C/ Antonio Machado, 20  
Tel: 91 373 43 75  
Fax: 91 376 87 61  
L a V: 12:30 a 14:00 h y 17:00 a 20:00 h  
e-mail: [oijmoncloa@munimadrid.es](mailto:oijmoncloa@munimadrid.es)

### **OIJ. Distrito Moratalaz**

Centro Sociocultural y Juvenil Moratalaz  
C/ Fuente Carrantona, 10  
Tel: 91 588 05 10  
Fax: 91 588 74 56  
L a V: 12:30 a 14:00 h y 17:00 a 20:00 h  
e-mail: [oijmoratalaz@munimadrid.es](mailto:oijmoratalaz@munimadrid.es)

### **OIJ. Distrito Puente Vallecas**

Centro Sociocultural Aula de Aire Libre  
C/ Sierra Carbonera, 74  
Tel: 91 477 01 27  
Fax: 91 757 02 42  
L a V: 12:30 a 14:00 h y 17:00 a 20:00 h  
e-mail: [oijpuntevallecas@munimadrid.es](mailto:oijpuntevallecas@munimadrid.es)

### **OIJ. Distrito Retiro**

Centro Sociocultural Francisco de Quevedo  
C/ Granada, 42  
Tel: 91 501 54 59  
L a V: 12:30 a 14:00 h y 17:00 a 20:00 h  
e-mail: [oijretiro@munimadrid.es](mailto:oijretiro@munimadrid.es)

### **OIJ. Distrito Salamanca**

C.C. Buenavista  
Avda. De los Toreros, 5  
Tel: 91 724 08 00-01  
Fax: 91 724 08 05  
L a V: 12:30 a 14:00 h y 17:00 a 20:00 h  
e-mail: [oijsalamanca@munimadrid.es](mailto:oijsalamanca@munimadrid.es)

## direcciones de interés

### OIJ. Distrito San Blas

Centro Sociocultural Miguel de Cervantes  
C/ Aliaga, 5  
Tel: 91 743 00 78  
Fax: 91 743 00 80  
L a V: 12:30 a 14:00 h y 17:00 a 20:00 h  
e-mail: [oijsanblas@munimadrid.es](mailto:oijsanblas@munimadrid.es)

### OIJ. Distrito Tetuán

C.C. José de Espronceda  
C/ Almansa, 9  
Tel. y Fax: 91 534 93 35  
L a V: 12:30 a 14:00 h y 17:00 a 20:00 h  
e-mail: [oijtetuan@munimadrid.es](mailto:oijtetuan@munimadrid.es)

### OIJ. Distrito Usera

Centro Sociocultural Usera  
C/ Cuesta, 4  
Tel: 91 392 05 42  
L a V: 12:30 a 14:00 h y 17:00 a 20:00 h  
e-mail: [oijusera@munimadrid.es](mailto:oijusera@munimadrid.es)

### OIJ. Distrito Vicálvaro

Centro Sociocultural Vicálvaro  
C/ Lago Titicaca, 10  
Tel: 91 775 32 02  
L a V: 12:30 a 14:00 h y 17:00 a 20:00 h  
e-mail: [oijvicalvaro@munimadrid.es](mailto:oijvicalvaro@munimadrid.es)

### OIJ. Distrito Villa de Vallecas

Centro Sociocultural "EL ALEPH"  
Avda. Mediterráneo, esq. C/ Zazuar  
Tel: 91 301 34 57  
L a V: 12:30 a 14:00 h y 17:00 a 20:00 h  
e-mail: [oijvillavallecas@munimadrid.es](mailto:oijvillavallecas@munimadrid.es)

### OIJ. Distrito Villaverde

Centro Sociocultural Ágata  
C/ Doctor Martín Arévalo, 2  
Tel.: 91 710 02 70  
Fax: 91 710 93 01  
L a V: 12:30 a 14:00 h y 17:00 a 20:00 h  
e-mail: [oijvillaverde@munimadrid.es](mailto:oijvillaverde@munimadrid.es)

## CENTROS JUVENILES MUNICIPALES

### Arganzuela

C.C. Casa del Reloj  
Pº de la Chopera, 10  
Tel: 91 517 83 44  
Fax: 91 588 62 93  
e-mail: [oijarganzuela@munimadrid.es](mailto:oijarganzuela@munimadrid.es)

### Barajas

Centro Sociocultural Gloria Fuertes  
Avda. Logroño, 179  
Tel: 91 312 02 43-45  
L a V de 8:00 a 21:30 h



### Carabanchel

Centro Sociocultural Oporto  
Avda. de Oporto, 78  
Tel: 91 460 38 01/ 91 460 39 12  
Fax: 91 460 27 88

e-mail: [ojjcarabanchelop@munimadrid.es](mailto:ojjcarabanchelop@munimadrid.es)

### Chamartín

Centro Sociocultural Luis Gonzaga  
C/ Príncipe de Vergara, 142  
Tel: 91 588 52 19  
L a V de 9:00 a 13:30 h y de 16:00 a 18:30 h

### Chamberí

C.C. y Juvenil Galileo  
C/ Fernando el Católico, 35  
Tel: 91 591 39 00  
L a V de 9:00 a 14:00 y de 16:00 a 18:00 h  
[www.munimadrid.es/galileo](http://www.munimadrid.es/galileo)

### Ciudad Lineal

#### **Centro Sociocultural M<sup>a</sup> Teresa Sáenz de Heredia**

C/ M<sup>a</sup> Teresa Sáenz de Heredia, 50

#### **Centro Sociocultural Ciudad Lineal**

C/ José Luis de Arrese, 81  
Tel: 405 58 40 / 91 403 99 07  
L a V de 9:00 a 14:00 y de 17:00 a 19:00 h

### Fuencarral-El Pardo

#### **Centro Sociocultural Rafael de León**

C/ Isla de Ons, 14  
Tel: 91 731 03 51-52

e-mail: [ojjfuencarral@munimadrid.es](mailto:ojjfuencarral@munimadrid.es)

#### **Centro Sociocultural Montecarmelo**

Carretera de Colmenar Viejo Km 13  
Tel: 91 736 41 51

#### **Pardo Punto Joven**

C/ Padre Cipriano, 2  
Tel: 91 376 19 50

### Hortaleza

Centro Sociocultural Hortaleza  
C/ Motilla del Palancar, 13  
Tel: 91 388 53 51  
L a V de 8:00 a 14:00 h y de 17:00 a 21:00 h  
S de 10:00 a 14:00 h y de 17:00 a 21:00 h

### Latina

Centro Sociocultural Latina  
C/ Rodrigo de Arana, 50  
Tel: 509 54 70-71-72  
L a J de 9:00 a 14:00 h y de 16:00 a 18:00 h  
V de 9:00 a 14:00 h

## direcciones de interés .....

### Moratalaz

Centro Sociocultural Moratalaz  
C/ Fuente Carrantona, 8  
Tel: 91 588 74 35 / 91 588 74 59  
L a V de 9:00 a 13:00 y de 17:00 a 18:00 h

### Puente de Vallecas

Centro Sociocultural Aula de Aire Libre  
C/ Sierra Carbonera, 74  
Tel: 91 757 01 89-91 / 91 757 02 41  
L a V de 9:00 a 14:00 y de 17:00 a 19:00 h

### Retiro

Centro Sociocultural Francisco de Quevedo  
C/ Granada, 42  
Tel: 91 501 71 46  
e-mail: [ojjretiro@munimadrid.es](mailto:ojjretiro@munimadrid.es)

### San Blas

**Centro Sociocultural Miguel de Cervantes**  
C/ Aliaga, 5  
Tel: 91 743 00 78  
L a V de 10:00 a 14:00 y de 17:00 a 20:00 h

### **Centro Europa Joven San Blas**

C/ Arcos de Jalón c/v C/ Amposta  
Tel: 91 313 46 79

### Tetuán

Tetuán Punto Joven  
C/ Dulcinea, s/n (acceso por  
C/ Raimundo Fernández Villaverde, 35)  
Tel: 91 535 38 22

### Usera

Centro Sociocultural Usera  
C/ Cuesta, 4  
Tel: 91 392 05 42  
L a V de 9:00 a 14:00 y de 17:00 a 19:00 h

### Vicálvaro

Centro Joven Vicálvaro  
C/ Lago Titicaca, 10  
Tel: 91 775 32 03  
L a V: 12:30 a 14:00 h y 17:00 a 20:00 h  
e-mail: [ojjvicálvaro@munimadrid.es](mailto:ojjvicálvaro@munimadrid.es)

### Villa de Vallecas

**Centro Sociocultural el Aleph**  
Avda. Mediterráneo, esq. C/ Zazuar  
Tel: 91 301 34 57  
L a V de 9:00 a 14:00 y de 17:00 a 20:00 h

**Centro Sociocultural Villa de Vallecas**  
C/ Real de Arganda, c/v C/ Sierra del Torcal  
Tel: 91 305 24 48

Villaverde

Centro Sociocultural Ágata  
C/ Doctor Martín Arévalo, 2  
Tel: 91 710 93 00  
Fax: 91 710 93 02  
e-mail: [ojjvillaverde@munimadrid.es](mailto:ojjvillaverde@munimadrid.es)

**LOCALES  
DE ENSAYO**

Latina

**"Parque Cerro Almodóvar"**  
C/ Duquesa de Parcent, s/n  
Tel: 91 588 97 00-01

**C.C Lucero**

C/ Latina, c/v C/ Castroserna, s/n  
Tel: 91 526 78 20-21

**C.C. Almirante Churruca**

C/ Fuente de Tiro, 72  
Tel: 91 509 05 81

Usera

C.C. Orcasur  
Pza. Del Pueblo, s/n  
Tel: 91 318 80 90

Villa de Vallecas

Centro Sociocultural Villa de Vallecas  
C/ Real de Arganda, s/n  
Tel: 91 305 24 48

Dirección General  
de la Juventud de la CAM

Locales de ensayo (Metro Cuzco y Usera)  
L a V: 9:00 a 14:00 h y de 17:00 a 20:00 h  
Tel: 91 720 11 82

**DERECHOS  
DE LOS JÓVENES**

Asesoría Jurídica CIJ Ayuntamiento  
de Madrid

C/ José Ortega y Gasset, 100  
28006 Madrid  
Tel: 91 480 12 18  
Fax: 91 480 12 28  
L a V de 17:30 a 20:30 h  
e-mail: [ninfjuventud@munimadrid.es](mailto:ninfjuventud@munimadrid.es)

Asesoría de Salud Juvenil  
Centro Socio-Cultural Usera

C/ Cuesta, 4  
Tel: 91 392 05 41-42  
L a V: 17:00 a 20:00 h

## direcciones de interés .....

### Asesoría Jurídica y de Salud de Villa de Vallecas

C/ Real de Arganda c/v C/ Sierra del Torcal  
Tel: 91 305 24 48

### Asesoría Jurídica de la D.G. de Juventud de la C.A.M.

C/ Gran Vía, 10  
Tel: 91 720 11 30  
L a V: 9:00 a 14:00 h y M: 9:45 a 12:45 h

### Asesoría para Emprendedoras y Empresarias

C/ Raimundo Lulio, 1  
Tel: 91 591 24 20  
e-mail: [asesoria@fundacionmujeres.es](mailto:asesoria@fundacionmujeres.es)  
web: [www.fundacionmujeres.es](http://www.fundacionmujeres.es)  
web: [www.fundacionmujeres.info](http://www.fundacionmujeres.info)

### Asesoría Jurídica Federación de Sordos de la Comunidad de Madrid (FeSorCam) Sede Social

C/ Ferrer del Río, 33  
Tel: 91 725 37 57  
Fax: 91 726 38 43  
e-mail: [fesorcam@fesorcam.org](mailto:fesorcam@fesorcam.org)

### Asesoría Eurojus

Pº de la Castellana, 46 -28046 Madrid  
Tel: 91 423 80 00  
M y X: 9:00 a 13:00 h y de 14:30 a 17:30 h  
y J: 9:00 a 14:00 h  
e-mail: [jose-ramon.devesa-marcos@cec.eu.int](mailto:jose-ramon.devesa-marcos@cec.eu.int)

### VES. Ventanilla de Economía Social y de los Autónomos de Madrid

C/ Gran Vía, 24 Planta Baja  
28013 Madrid  
Tel: 91 480 47 95  
Fax: 91 588 47 89  
L a J: 9:00 a 14:00 h y 16:30 a 19:00 h  
V: 9:00 a 14:00 h  
[www.esmadrid.com/madridemprende](http://www.esmadrid.com/madridemprende)

### VUE. Ventanilla Única Empresarial

C/ Ribera del Loira, 56-58  
Tel: 902 181 191  
Fax: 91 538 37 76  
L a V: 9:00 a 14:00 h

## EMPLEO

### Agencia para el Empleo en Madrid

Tel: 91 364 93 00 / 900 23 23 23  
Es un Organismo dependiente del Ayuntamiento de Madrid y a través de esta Agencia se pone a disposición de todos los desempleados del municipio de Madrid los siguientes programas:

- **ACCIONES OPEA.** Tienen como objetivo facilitar la inserción laboral de los desempleados ayudándonos a adquirir y a desarrollar habilidades y recursos para

incrementar sus oportunidades de acceso a un puesto de trabajo en el mercado laboral.

**Autoempleo:** Asesoramiento de Creación de Empresas a través de cita previa.

Ronda de Toledo, 10

Tel: 91 364 97 37

L a V : 9:00 a 14:00 h

- CURSOS GRATUITOS.

**Cursos:**

C/ Gallur, 50

Tel: 91 422 08 90

L a V: 9:00 a 14:00 h

[www.aemadrid.es](http://www.aemadrid.es)

#### Servicio Regional de Empleo

Tel: 900 702 207

[www.madrid.org/servicio\\_regional\\_empleo](http://www.madrid.org/servicio_regional_empleo)

#### CENTROS DE APOYO AL EMPLEO

**ALCOR 1: Usera, Centro y Arganzuela**

C/ Olvido, 17

Tel: 91 392 02 80 / 902 345 749

Fax: 91 392 04 58

**ALCOR 2: Villaverde, Latina, y Carabanchel**

C/ Eduardo Barreiros, 153

Tel: 91 710 93 50 / 902 345 748

Fax: 91 710 93 51

**ALCOR 3: Moratalaz, Salamanca, Puente de Vallecas, Ciudad Lineal, Villa de Vallecas, San Blas, Retiro y Vicálvaro**

C/ Ramón Areces, 14

Tel: 91 33 91 10 / 902 345 745

Fax: 91 333 91 11

**ALCOR 4: Tetuán, Fuencarral, Moncloa-Aravaca, Chamartín, Hortaleza, Barajas y Chamberí**

C/ Castilla, 22

Tel: 91 398 15 43 / 902 345 750

Fax: 91 398 15 52

#### AULAS DE AIRE LIBRE

##### Puente de Vallecas

C/ Sierra Carbonera, 74

Tel: 91 757 01 89 / 91 757 02 41

Realizan préstamo de material de montaña.

##### Villaverde

Centro Socio-Cultural Ágata

C/ Doctor Martín Arévalo, 2 2ª planta

Tel: 91 710 93 02-00

##### Vicálvaro

C/ Lago Titicaca, 10

Tel: 91 775 32 01

Realizan préstamo de material de montaña.

## DEPORTES

### OFICINAS MUNICIPALES DE DEPORTES INSTALACIONES DEPORTIVAS MUNICIPALES

#### Distrito Arganzuela

IDM Arganzuela.  
C/ Alicante, 14  
Tel: 91 528 18 62

#### Distrito Centro

IDM Marqués de Salamanca.  
Pº Imperial, s/n  
Tel: 91 364 22 40

#### Distrito Retiro

IDM Daoíz y Velarde.  
C/ Alberche, 21  
Tel: 91 433 89 50

#### Distrito Usera

IDM Orcasitas.  
Avda. Rafaela Ibarra, s/n  
Tel: 91 469 23 74

#### Distrito Villaverde

IDM El Espinillo.  
Ctra, Villaverde a Vallecas, 19  
Tel: 91 795 09 11

#### Distrito Moratalaz

IDM Moratalaz.  
C/ Valdebernardo, s/n  
Tel: 91 772 71 21

#### Distrito San Blas

IDM San Blas.  
Avda. de Hellín, 79  
Tel: 91 320 98 18

#### Distrito Vallecas

IDM Palomeras.  
Avda. de la Albufera, s/n  
Tel: 91 777 49 01

#### Distrito Vallecas-Villa

IDM Cerro Almodóvar.  
Ctra. Valencia. Km.9,5  
Tel: 91 331 41 04

#### Distrito Vicálvaro

IDM Vicálvaro.  
Pº del Polideportivo, s/n  
Tel: 91 776 98 74

#### Distrito Barajas

IDM Barajas.  
Avda. Logroño, 70  
Tel: 91 329 42 19

**Distrito Chamartín**

IDM Pradillo.  
C/Pradillo, s/n  
Tel: 91 413 71 05

**Distrito Ciudad Lineal**

IDM Concepción.  
C/ José del Hierro, s/n  
Tel: 91 403 90 20

**Distrito Hortaleza**

IDM Luis Aragonés.  
C/ El Provencio, 20  
Tel: 91 300 36 12

**Distrito Salamanca**

IDM Gimnasio Moscardó.  
C/ Pilar de Zaragoza, 93  
Tel: 91 355 32 01

**Distrito Carabanchel**

IDM La Mina.  
C/ Monseñor Óscar Romero, 41  
Tel: 91 466 12 78

**Distrito Latina**

IDM Aluche.  
Avda. General Fanjul, 14  
Tel: 91 706 28 68

**Distrito Chamberí**

IDM Playa Victoria.  
C/ Hierbabuena s/n  
Tel: 91 570 18 41

**Distrito Moncloa**

IDM Fernando Martín  
C/ Sto. Angel de la Guarda, s/n  
Tel: 91 450 73 34

**Distrito Tetuán**

IDM Triángulo de Oro  
C/ Bravo Murillo, 366  
Tel: 91 571 41 17

**Distrito Fuencarral**

IDM Barrio del Pilar  
Avda. Monforte de Lemos, 13-15  
Tel: 91 314 79 43

**PARTICIPACIÓN JUVENIL**

**Consejo de la Juventud de España**

C/ Montera, 24  
28013 Madrid  
Tel: 91 701 04 30

### Consejo de la Juventud de la Comunidad de Madrid (CAM)

C/ San Bernardo, 24  
28015 Madrid  
Tel: 91 531 26 55

### Registro Municipal de Entidades Ciudadanas

C/ Bailén, 41  
Tel: 91 480 20 01-02

## EDUCACIÓN

### Consejería de Educación de la Comunidad de Madrid (CAM)

C/ Alcalá, 30  
28014 Madrid  
Tel: 91 720 00 00  
[www.madrid.org](http://www.madrid.org)

### Centro de Información y Asesoramiento Universitario

C/ Alcalá, 32  
28014 Madrid  
Tel: 91 720 02 06-07  
[información.unversitaria@madrid.org](mailto:información.unversitaria@madrid.org)  
[www.madrid.org/universidades](http://www.madrid.org/universidades)

### Universidad Autónoma de Madrid Campus Cantoblanco

Carretera Colmenar Viejo, Km. 15,5  
28049 Madrid  
Tel: 91 497 51 00 / 91 497 50 00  
[www.uah.es](http://www.uah.es)

### Universidad Complutense de Madrid. Servicio de Información. Edificio Séneca

Avenida Séneca, 2  
28040 Madrid  
Tel: 91 452 04 00  
[www.ucm.es](http://www.ucm.es)

### Universidad Carlos III de Madrid Atención al Alumno

C/ Madrid, 126-128  
28903 Getafe (Madrid)  
Tel: 91 624 95 00  
[www.uc3m.es](http://www.uc3m.es)

### Universidad Politécnica de Madrid Información. Rectorado

Pº Juan XXIII, 11  
28040 Madrid  
Tel: 91 336 62 30  
[www.upm.es](http://www.upm.es)



Universidad Rey Juan Carlos

C/ Tulipán, s/n.  
Móstoles (Madrid)  
Tel: 91 665 50 60

e-mail: [info@urjc.es](mailto:info@urjc.es); [www.urjc.es](http://www.urjc.es)

Universidad Nacional, de Educación  
a Distancia (UNED)

C/ Bravo Murillo, 38  
28015 Madrid  
Tel: 91 398 60 00

[www.uned.es](http://www.uned.es)

Universidad Alfonso X el Sabio

Avenida de la Universidad, 1  
28691 Villanueva de la Cañada (Madrid)  
Tel: 91 810 92 00

[www.uax.es](http://www.uax.es)

Universidad Antonio Nebrija

C/ Pirineos, 55 – 28040 Madrid  
Tel: 91 311 66 02

[www.nebrija.es](http://www.nebrija.es)

Universidad Europea de Madrid (CEES)

C/ Tajo, s/n. Urbanización el Bosque  
28670 Villaviciosa de Odón (Madrid)  
Tel: 91 616 71 42

[www.uem.es](http://www.uem.es)

Centro Universitario  
Francisco de Vitoria

Carretera M-515 de Pozuelo a Majadahonda  
Km 1,8

28223 Pozuelo de Alarcón (Madrid)

Tel: 91 351 15 66

[www.fvitoria.com](http://www.fvitoria.com)

Universidad San Pablo CEU

C/ Julián Romea, 18 -28003 Madrid

Tel: 91 536 27 27

[www.ceu.es](http://www.ceu.es)

Universidad Camilo José Cela

C/ Castillo de Alarcón, 49  
28692 Villafranca del Castillo (Madrid)

Tel: 91 815 31 31

[www.ucjc.edu](http://www.ucjc.edu)

Universidad Pontificia Comillas

C/ Alberto Aguilera, 23  
28015 Madrid

Tel: 91 542 28 00

[www.upcomillas.es](http://www.upcomillas.es)

Universidad Pontificia de Salamanca.  
Campus de Madrid

Pº Juan XXIII, 11  
28040 Madrid

Tel: 91 514 17 08

[www.upsam.es](http://www.upsam.es)

Universidad Internacional  
Menéndez Pelayo

C/ Isaac Peral, 23  
28040 Madrid  
Tel: 91 592 06 00

[www.uimp.es](http://www.uimp.es)

Directorio de Centros  
de Formación en España

[www.dices.com](http://www.dices.com)

Confederación Española  
de Centros de Enseñanza

[www.cece.es](http://www.cece.es)

**CENTROS MUNICIPALES  
DE SALUD (C.M.S.)**

Centro de Salud Madrid Joven

C/ Navas de Tolosa, 8  
Tel: 91 588 96 77  
L a V: de 9 a 20 h  
S, D y Festivos: de 10:00 a 14:00 h

Arganzuela

**Distritos, Arganzuela, Comillas,  
Imperial, Acacias, Chopera, Legazpi,  
Delicias y Palos de Moguer**

Pº de la Chopera, 10  
Tel: 91 588 62 32 / 91 588 62 86

Carabanchel

**Distrito: Carabanchel**

C/ Eugenia de Montijo, 90  
Tel: 91 360 22 00

Centro

**Distritos: Centro-Moncloa**

C/ Navas de Tolosa, 10  
Tel: 91 588 96 60 / 91 588 96 61

Ciudad Lineal

**Distritos: Ciudad Lineal**

Plaza de San Agustín González, 1  
Tel: 91 406 15 78

Chamberí

**Distritos: Chamberí**

Chamartín (El Viso) Prosperidad y C. Jardín  
C/ Rafael Calvo, 6  
Tel: 91 588 67 83 / 91 588 67 84

Fuencarral-El Pardo

**Distrito: Fuencarral**

Avda. Monforte de Lemos, 38  
Tel: 91 588 68 71 / 91 388 56 06

Hortaleza

**Distritos: Hortaleza, Barajas**

C. Lineal (Costillares)  
C/ Juan Clemente Núñez, s/n  
Tel: 91 388 19 89 / 91 388 56 06

Latina

**Distrito: Latina**

Pº Extremadura, 147

Tel: 91 464 76 32 / 91 479 25 13

Retiro

**Distrito: Retiro y Salamanca**

C/ Gobernador, 39

Tel: 91 360 15 30

San Blas

**Distrito: San Blas**

C/ Pobladura del Valle, 11

Tel: 91 760 96 56-47

Tetuán

**Distritos: Chamartín (Castilla, Hispanoamérica, N. España) y Tetuán**

C/ Aguiléñas, 1

Tel: 91 588 66 75 / 588 66 89

Vallecas

**Distrito: Villa Vallecas**

C/ Sierra Gador, 68

Tel: 91 380 79 10

Distrito: Puente de Vallecas

C/ Concordia, 9

Tel: 91 588 60 16

Vicálvaro

**Distritos: Vicálvaro, Moratalaz y San Blas**

C/ Calahorra, 11

Tel: 91 775 32 60

Villaverde-Usera

**Distritos: Villaverde y Usera**

Avda. Rafaela Ybarra, s/n

Tel: 91 460 98 50

**CENTROS DE ATENCIÓN  
A DROGODEPENDIENTES**

C.A.D. Latina

**Latina y Moncloa-Aravaca**

C/ Camarena, 10

Tel: 91 719 89 89

C.A.D. Villaverde

**Carabanchel Villaverde y Usera**

C/ Verde Viento, 16

Tel: 91 723 11 10

C.A.D. Vallecas

**Puente de Vallecas, Vallecas Villa y Moratalaz**

C/ Concordia, 17

Tel: 91 480 14 86-79

### C.A.D. San Blas

#### **San Blas, Ciudad Lineal, Vicálvaro y Barajas**

C/ Alcalá, 527  
Tel: 91 743 47 71

### C.A.D. Tetuán

#### **Tetuán Chamartín y Moncloa (Universidad Valdezarza)**

C/ Pinos Alta, 122  
Tel: 91 323 59 20-24

### C.A.D. Arganzuela

#### **Centro, Arganzuela, Retiro, Salamanca y Chamberí**

Pº de la Chopera, 12  
Tel: 91 588 61 89

### C.A.D. Hortaleza

#### **Hortaleza y Fuencarral-El Pardo**

C/ Minaya, 7  
Tel: 91 382 25 30

Centro Municipal de contacto  
y atención sociosanitaria FÚCAR  
para drogodependientes

C/ Fúcar, 8  
Tel: 91 369 12 71  
Horario: 20:00 a 07:15 h  
(tarde/noche/madrugada)

### Instituto Complutense de Drogodependencias

U.C.M. Facultad de Medicina  
Pabellón 1 - 2ª planta  
Tel: 91 394 12 31

### Federación Madrileña de Asociaciones de Aula al Drogodependiente y sus familias (FERMAD)

C/ Conde de Romanones, 9 - 4º dcha.  
Tel: 91 369 46 08

## OTROS RECURSOS MUNICIPALES

### Agentes de Igualdad. Coordinación

C/ José Ortega y Gasset, 100 4ª planta  
Tel: 91 480 12 53-58-90-99

### Escuela de Voluntariado de Madrid

C/ Segovia, 2 bajo - 28005 Madrid  
Tel: 91 758 18 60

### Centro de Interpretación de la Naturaleza y Juventud Monte Carmelo

Carretera de Colmenar km 13  
Tel: 91 735 96 34  
L a S: 9:00 a 15:00 h y de 16:00 a 20:00 h

## VIVIENDA

Oficina de Alquiler y Empresa Municipal de la Vivienda y suelo de Madrid (EMVS)

Tel: 91 588 38 53-58  
(Plan 1º Vivienda)

Agencia Municipal de Alquiler

C/ Hortaleza, 11  
Tel: 91 521 55 90  
C/ Carril del Conde, 157  
Tel: 91 300 52 40  
L a V: 9:00 a 20:00 h

Oficina Municipal de Información sobre Vivienda

C/ Cruz, 18  
Tel: 91 522 42 54 / 91 532 31 87  
L a J: 10:00 a 20:00 h

Oficina de Información sobre Vivienda de la Comunidad de MADRID

Avda. Asturias, 28  
Tel: 012  
L a V: 9:00 a 20:00 h  
S: 10:00 a 13:00 h

## CONSUMO

Oficina Municipal de Información al Consumidor OMIC

C/ Gran Vía 24  
Tel: (Con cita previa) 91 211 18 51  
[www.munimadrid.es/omic](http://www.munimadrid.es/omic)

Unión de Consumidores de España. UCE

C/ Pilar de Zaragoza, 21  
Tel: 91 713 12 84

## INSTITUCIONES PÚBLICAS

Instituto de la Juventud (INJUVE)

C/ José Ortega y Gasset, 71  
Tel: 91 363 77 00  
[www.mtas.es/injuve](http://www.mtas.es/injuve)

Centro Regional de Información y Documentación Juvenil (CRIDJ)

C/ Gran Vía, 10  
Tel: 901 510 610  
[www.madrid.org/inforjovent](http://www.madrid.org/inforjovent)

TIVE. Oficina de Turismo Juvenil

C/ Fernando El Católico, 88  
Tel: 91 543 74 12  
L a V de 9:00 a 14:00 h

## OTRAS ENTIDADES

### Fundación de Ayuda contra la Drogadicción (F.A.D.)

Avda. de Burgos, 1 y 3

Tel: 900 16 15 15

### Alcohólicos Anónimos. Grupo Hortaleza

C/ Augusto Figueroa, 17 4º Piso

L a S: 12:30 a 14:00 h y de 20:00 a 22:00 h

Tel: 91 522 62 24

### Proyecto Hombre Madrid

C/ Martín de los Heros, 68

Tel: 91 542 02 71

### Fundación Residencia de Estudiantes

C/ Pinar, 21-23 - 28006 Madrid

Tel: 91 563 64 11

[www.residencia.csic.es](http://www.residencia.csic.es)

### Narcóticos Anónimos

C/ Doctor Píga, 4

Tel: 902 11 41 47

[www.na-esp.org](http://www.na-esp.org)



# CENTRO DE INFORMACIÓN JUVENIL

## Pasa y conócenos

- ✓ Tramitación de carnés para jóvenes
- ✓ Acceso público gratuito a internet
- ✓ Seguros de viaje para el extranjero
- ✓ Información juvenil:
  - becas
  - oposiciones
  - certámenes
  - vivienda
  - empleo
  - viajes
  - actividades culturales
  - aire libre
  - ocio alternativo



C/ José Ortega y Gasset, 100  
Tfnos.: 91 480 12 18 / 19  
[www.munimadrid.es/juventud](http://www.munimadrid.es/juventud)  
[djuventud@munimadrid.es](mailto:djuventud@munimadrid.es)  
Horario de 09:00 a 14:00 horas