

boletín de información juvenil

dicieembre 2002

número 116



bij



Ayuntamiento de Madrid
Consejería de Cultura, Educación, Juventud y Deporte
Departamento de Juventud

boletín de información diciembre 2002 **juvenil**

número 116



ÍNDICE

Actividades Organizadas por el Ayuntamiento de Madrid

Actividades al aire libre y deportes	_ 3
Visitas Culturales	_ 5
Cine	_ 7
Teatro	_ 9
Música	_ 11
Exposiciones y conferencias	_ 19

Actividades de Invierno

La tarde más joven	_ 39
La noche más joven	_ 43
Otras actividades	_ 45
Cursos y talleres	_ 49
Premios y concursos	_ 51

Actividades Organizadas por otros Organismos y Empresas

Otros música	_ 53
--------------	------

Asesoría Jurídica

Direcciones de Interés

Centro de Información Juvenil



AIRE LIBRE Y DEPORTES



AIRE LIBRE Y DEPORTES

ACTIVIDADES DEPORTIVAS

Deportes de Equipo: Fútbol-Sala, Baloncesto, Voleibol

Deportes Individuales: Pádel, Patinaje, Natación, Kempo-Kárate

Del 20 al 30: Torneos Deportivos de Navidad 2002

Día 7: **'El Ajedrez'** (Juego, reglas, técnicas y normas)

Día 14: **'El Mus'** (Juego, reglas, técnicas y normas)

Informa: J.M.D. Arganzuela

Pº Chopera, 10

28045 Madrid

Tfno.: 91 588 62 20

XV Carrera del Pavo (Trofeo Navidad de Ciclismo)

Día: 22

Hora: 11,00

Lugar: Colonia San Claudio

Organiza: Club Ciclista Vallecano.

XXXVIII San Silvestre Vallecana Internacional

XXV San Silvestre Vallecana Popular

Día: 31

Salida: Pso. de la Castellana

Llegada: Payaso Fofó

Informa: J.M.D. Puente de Vallecas

Av. Albufera, 42

28038 Madrid

Tfno.: 91 588 73 29

CROSS ESCOLAR DE LA CONSTITUCIÓN

X Trofeo Huerta del Obispo

XXIII Juegos Deportivos Municipales

Parque Agustín Rodríguez Sahagún

Día 13 a las 10 horas

Informa: J.M.D. Tetuán

C/ Bravo Murillo, 357

28020 Madrid

Tfno.: 91 588 66 00

VISITAS CULTURALES



VISITAS CULTURALES

VISITAS CULTURALES

Día 16: **Fundación Maphre Vida. Diario de Regoyos**

Precio: 2 euros

Informa: C.C. Bohemios
C/ Bohemios, 1
28041 Madrid
Tfno.: 91 798 48 61

XIV CARRERA POPULAR DE LA CONSTITUCIÓN

Día 6 a las 11 horas

Informa: J.M.D. Barajas
Pz. Mercurio, 1
28042 Madrid
Tfno.: 91 588 81 38

Visitas-Culturales

Día 14: **Cuellar (Segovia)**

Precio: 9 Euros

Informa: C.C. Moncloa
Pz. Moncloa, 1
28008 Madrid
Tfno.: 91 588 69 76

VISITA CULTURAL

Día 13: **Ruta de los Molinos de Viento. Alcázar de San Juan, etc.**

Informa: C.C. El Greco
C/ El Greco, 10
28011 Madrid
Tfno.: 91 479 32 61

Día 14: **Cartuja del Paular, Valle de la Fuenfría**

Plazas: 50

Precio: 3 euros

Informa: C.C. Galileo
C/ Fernando El Católico, 35
28015 Madrid
Tfnos.: 91 593 22 30 - 91 593 22 85

VISITAS CULTURALES

Día 9: **Fábrica Cuétara**

Día 12: **Real Academia de Bellas Artes de San Fernando**

Día 18: **Palacio de Aranjuez**

Día 19: **Museo de San Isidro**

Informa: C. Integrado Francisco de Goya
C/ Alfredo Aleix, 1
28044 Madrid
Tfno.: 91 508 13 21

Día 12: **Museo Thyssen-Bornemisza**

Día 17: **Visita guiada por Carabanchel**

Informa: C.C. Blasco Ibáñez
C/ Soldado José María Rey, 44
28019 Madrid
Tfno.: 91 471 99 30

Día 18: **Visita a la Casa Museo de Cerralbo**

Informa: C.C. Entrevías
C/ Conde Rodríguez San Pedro, 59
28053 Madrid
Tfno.: 91 478 88 63

Del 6 al 8: **París**

Día 13 y 14: **Toledo**

Informa: C.C. Fernando de los Ríos
C/ Camarena, 10
28047 Madrid
Tfnos.: 91 719 89 93 - 91 719 89 94

Días 13, 14 y 15: **Cáceres, Mérida y Guadalupe**

Día 17: **Visita guiada por el Distrito**

Informa: C.C. García Lorca
C/ Eugenia de Montijo, 105
28044 Madrid
Tfnos.: 91 511 03 70 - 91 508 83 44

Día 11: **Teatro Lope de Vega "El fantasma de la ópera"**

Día 17: **Visita guiada por el Distrito**

Informa: C.C. Oporto
AV. Oporto, 78
28019 Madrid
Tfnos.: 91 460 38 01

Día 6: **Museo Arqueológico Nacional.**

Día 13: **El Madrid Medieval.**

Día 20: **El Museo de América.**

Precio: 2,40 euros cada una.
Inscripciones: en el Neg. de Participación Ciudadana de la J.M.

Informa: C.C. Príncipe de Asturias
C/ Hermanos García Noblejas, 14
28037 Madrid
Tfnos.: 91 588 75 64

CINE

CINE

Cine

Día 7: **El amor tiene dos caras**

Día 14: **Los reyes del mambo**

Día 21: **Mensaje en una botella**

Informa: C. Juvenil Vicálvaro,
PZ. Don Antonio de Andrés, 6
28032 Madrid
Tfno.: 91 371 60 92

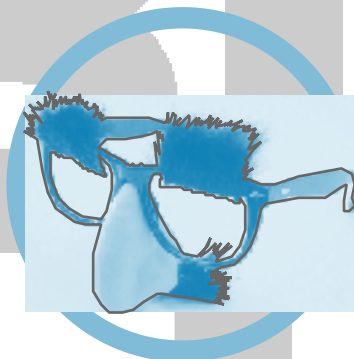

Películas con Historia

A las 18,30 horas

Día 17: **"El Dorado"**

Informa: C.C. Buenavista
Av. Toreros, 5
28028 Madrid
Tfnos.: 91 355 50 27 - 91 726 06 03

UGC Cine Cíté Proyecciones en 3D en Imax,

C/ Acanto 2 (Sesiones matinales y de tarde)

Día 21: **Las Dos Torres (El Señor de los Anillos 2)**

Día 22: **Harry Potter 2**

Día 29: **El Planeta del Tesoro**

Imax Madrid:

Proyecciones en 3 Dimensiones y en Pantalla Gigante

Estación Espacial (3D)

Castillo Encantado (3D)

Cuerpo Humano (OMNIMAX)

Existen sesiones reservadas para jóvenes de 14 a 24 años

Inscripciones a partir del día 9 de diciembre

Día 21: **Circo Mundial**

Plazas: 50

Edades: de 14 a 24 años

Inscripciones: A partir del 10 de diciembre

Informa: C.C. Casa del Reloj

Pº Chopera, 6

28045 Madrid

Tfnos.: 91 588 62 95 - 91 588 62 99

Ciclo las Grandes Productoras

Hora: 18,30

Día 3: **No serás un extraño y West Side Story**

Día 10: **El apartamento**

Informa: C.C. Julio Cortazar

C/ Antonio Machado, s/n

28035 Madrid

Tfno.: 91 373 43 75

TEATRO



TEATRO

Teatro

Día 5 a las 19 horas: Aula Valle Inclán presenta la obra **'Anda mi madre'**

Día 12 a las 19 horas: El Grupo de Teatro Ateneo de Pozuelo presenta la obra **'Historias de Alquiler'**

Informa: C.C. Almirante Churruca
C/ Fuente del Tiro, 72
28024 Madrid
Tfno.: 91 509 07 21

Día 14: **"Hablemos de Teatro"** con Valeriano Andrés
Hora: 19,00

Informa: C.C. Buenavista
Av. Toreros, 5
28028 Madrid
Tfnos.: 91 355 50 27 - 91 726 06 03

Día 18: El grupo del taller de teatro del C.C. presenta **El retrato de la Varonesa Von Pfeiffer'**.

Hora: 20,00
Informa: C.C. El Greco
C/ El Greco, 10
28011 Madrid
Tfno.: 91479 32 61

Día 14 a las 19,30 horas: **'El afortunado'**
Cía. Maranatha

Día 20 a las 20 horas: **'Historia de una escalera'**, por la Cía la Brisera de Ferilá.

Informa: C.C. Fernando de los Ríos
C/ Camarena, 10
28047 Madrid
Tfnos.: 91 719 89 93 - 91 719 89 94

Teatro Familiar en Navidad "Los dueños del aire" por la Cía. de Teatro y Danza de Madrid: Distrito-20

Días: 26, 27, 28 y 29 de diciembre, 2, 3 y 4 de enero de 2003

Hora: 19.30

Informa: C.C. José de Espronceda
C/ Almansa, 9
28039 Madrid
Tfnos.: 91 553 61 60

Día 12 a las 16,45 horas: **Blanca Nieves y los siete enanitos** por el grupo C. P. Jovellanos.

Día 19 a las 11 horas **noticias blancas** por el C. Ocupacional de Aluche.

Todos los jueves a las 10,30 horas **ensayos generales de la Orquesta Sinfónica y Coro de RTVE** en el Teatro Monumental.

Informa: C.C. Miguel Hernández
C/ Serradilla, s/n
28044 Madrid
Tfno.: 91 706 63 21

Día 14: **Cuento de Navidad** a cargo de 'La Brisera de Ferilá'

Hora: 11,30

Informa: C.C. San José de Calasanz
C/ María del Carmen, 65
28011 Madrid
Tfno.: 91 464 93 04

Día 5: **"Historias de ... Santos"** por la Cía. Caruca Teatro
Hora: 19,00

Informa: C.S.C. La Remonta
Pz. La Remonta, s/n
28039 Madrid
Tfnos.: 91 571 16 30

Día 2 a las 19 horas: **"La Fuente de Nicanor"** por el Grupo de Carlos Roldán

Día 17 a las 19 horas: **"Nosotros, ellas y el duende"** por la Cía. Cómico Popular de Julio Tejela

Día 20 a las 18,30 horas: **"Retablo de Navidad"** por el Grupo de Teatro Maga

Informa: C.S.C. Maestro Alonso
C/ Maestro Alonso, 6
28028 Madrid
Tfno.: 91 356 08 06

MÚSICA

MUSICA

ACTUACIONES MUSICALES

Día 3 a las 17 horas: **"Viva Madrid"** Grupo de Zarzuela

Día 11 a las 17 horas: **Grupo de Variedades del Centro**

Día 13 a las 18 horas: **"Concierto de Flauta y Guitarra"** de Lorena Barrile y Juan Carlos Migliaro

Día 14 a las 17,30 horas: Programa de Radio **"Radio Luz"**

Día 17 a las 17,30 horas: **Coral Aluche**

Día 17 a las 10,30 horas: **Exhibición de Yoga y de Gimnasia**

Día 20 a las 17,30 horas: **Coral Puente de Toledo**

Día 21 a las 17 horas: **Actuación Navideña** a cargo del Plan Comunitario de Carabanchel Alto

Informa: C. Integrado Francisco de Goya
C/ Alfredo Aleix, 1
28044 Madrid
Tfno.: 91 508 13 21

Día 19 a las 19 horas: **Recital Musical Popular y Especial Navideño** por el Grupo 'Los Charros'.

Días 15, 12 y 19 **ensayos generales de la Orquesta Sinfónica y Coro de RTVE.**

Informa: C.C. Almirante Churruca
C/ Fuente del Tiro, 72
28024 Madrid
Tfno.: 91 509 07 21



Día 16 a las 20 horas **"Concierto de Navidad"** por los alumnos de la Escuela Municipal de Música Antonio Machado
Día 27 a las 19,30 horas **"Concierto de Piano"** por Alberto Alejandro García-Cerezo
Informa: C.C. Antonio Machado
C/ Arcos de Jalón, s/n
28037 Madrid
Tfno.: 91 313 52 94

Conciertos Musicales en las Iglesias

Día 14 a las 19'45 horas **Coral San Gabriel Arcángel**, Parroquia de San Mateo, Avda. Verbena de la Paloma, 16
Día 21 a las 20 horas: **Sexto encuentro de Corales**, Parroquia de San Pedro Nolasco, C/ Doña Francisquita, 17
Día 13 y 20 a las 9 horas **Alumnos del Colegio Sagrados Corazones**
Día 13 a las 19 horas: **Música de Cine de la Banda Inaudita**
Día 14 a las 17 horas: **Agrupación Cultural Nuevo Encuentro**
Día 20 a las 19 horas: **Alumnos del Taller de Baile Español** del C.C. 'La Euronavidad'
Informa: C.C. Bohemios
C/ Bohemios, 1
28041 Madrid
Tfno.: 91 798 48 61

Aula de Zarzuela a las 19 horas por Manuel Gómez-Álvarez
Día 3: **El Género Chico I, orígenes y circunstancias**
Día 10: **El Género Chico II, Teatro Eslava**

Día 2 a las 19,30 horas **"Aires de España"** por el Grupo de Maestro Alonso
Día 5 a las 19 horas **"Magia Española"**
Precio: 1,80 euros
Día 12 a las 19 horas **"Navidad: Villancicos de los rincones de España"**, por el Grupo Amigos de la Zarzuela
Precio: 1,80 euros
Día 13 a las 20 horas **"Zarzuela Iberoamericana y Aires de Zarzuela"**, por Carmen Roque
Precio: 1,80 euros
Día 18 a las 19 horas **"Concierto de Navidad"** por la Cooperación Social con el patrocinio de Forum Filatélico
Día 19 a las 19 horas **"La Zarzuela Murciana"** por el Club de Zarzuela de la Casa de Ávila
Precio: 1,80 euros
Día 21 a las 19,30 horas **"Ballet Clásico Español"**, a cargo del Ballet Español de Latina
Precio: 1,80 euros
Informa: C.C. Buenavista
Av. Toreros, 5
28028 Madrid
Tfnos.: 91 355 50 27 - 91 726 06 03

Domingos Musicales

A las 12,30 horas.

Día 1: **Agapito Verdeguer-Isabel Punte**
(Clarinete y Piano)

Día 15: **Orquesta de Cámara de Latina**
'Joaquín Turina'.

Día 25: **Agrupación Coral Fernando de los Ríos.**

Día 5 a las 18 horas: **Conciertos de violín.**

Día 9 a las 16 horas: **Festival Colegio**
Gamo Diana.

Día 11 a las 20 horas: **Inauguración del**
Belén.

Día 13 a las 17,30 horas: **Encuentros de**
música Colegios, Asociaciones y
Centros Juveniles.

Día 13 a las 20 horas: **Magia por Elida.**

Día 15 a las 18 horas: **Festival Grupo**
Scout Nyeri Montseny.

Día 19 a las 15 horas: **Festival Colegio**
Amadeo Vives.

Día 19 a las 20 horas: **Balet Español de**
Latina.

Día 22 a las 17 horas: **Festival de Navidad**
ASAM.

Día 27 a las 17 horas: **Festival Grupo**
Scout Jamboree.

Días 1, 15 y 22 a las 12 horas: **Títeres por**
Brisera de Ferila.

Informa: C.C. Fernando de los Ríos

C/ Camarena, 10

28047 Madrid

Tfnos.: 91 719 89 93 - 91 719 89 94

Conciertos de Navidad

Día 18 a las 19 horas: **Coral Alba**

Día 13 a las 19 horas: **La Cía. Amigos de**
la Zarzuela de Madrid presenta 'Los
Villancicos de los Rincones de España'

Día 21 a las 18,30 horas: **Grupo Flamenco**
'Los Rocieros del Pozo'

Día 27 a las 19 horas: **Copla** a cargo de
Manolo Arjona.

Día 5 de enero a las 20,30 horas **Gran**
Baile de Reyes con la Orquesta Yacarta

Informa: C.C. El Pozo

Av. Glorietas, 19

28053 Madrid

Tfno.: 91 786 02 11

Día 14 a las 18 horas: **Festival en Apoyo a**
Mozambique por la Asociación Cultural
"Punto de Vista"

Día 14 a las 23 horas: **Grupo Musical**
"Sólo el Tiempo Dirá" Baile de Salón y
Danza

Día 21 a las 23 horas: **Espectáculo de**
Magia "Instante"

Día 21 a las 24 horas: **Actuación Especial**
"Siglo XXIII", Música, Humor y Baile

Informa: C.C. García Lorca

C/ Eugenia de Montijo, 105

28044 Madrid

Tfnos.: 91 511 03 70 - 91 508 83 44

Conciertos de Corales

Día 14 a las 19,30 horas: **Coro de Cámara Cántiga**

Lugar: Iglesia de San Pedro Apóstol

Día 14 a las 19 horas: **Coral Marqués de Santillana**

Lugar: Iglesia Santa Catalina de Alejandría

Día 15 a las 18,30 horas: **Coral Kantorel de Pozuelo de Alarcón**

Lugar: Iglesia Nuestra Señora de Loreto

Día 21 a las 20 horas: **Coral Teresa de Calcuta**

Lugar: Iglesia Nuestra Señora de Loreto

Día 28 a las 19,30 horas: **Coral El Capricho**

Lugar: Iglesia del Padre Nuestro

En el Centro Cultural Villa de Barajas

Día 5 a las 19,30 horas: **II Certamen de Teatro Contemporáneo Siglo XXI**

Día 13 a las 19 horas: **Concierto de Navidad "Dúo In Media Res"**

Día 18 a las 18,30 horas: **Concierto de Navidad "Rondalla y Coro Nuestra Señora de la Soledad"**

Día 19 a las 18,30 horas: **Festival de Navidad Grupo Folklórico "Calderón de la Barca"**

Día 20 a las 19 horas: **Concierto de Navidad** por el Trío Soprano: Inmaculada Baztán, Barítono: Jorge Páez y Pianista: Pedro Nebreda

Día 27 a las 19 horas: **Concierto para Piano** por Régulo Martínez

Informa: C.C. Gloria Fuertes

Av. Logroño, 179

28042 Madrid

Tfno.: 91 312 02 43

Conciertos de Navidad

A las 19,30 horas

Día 12: **Coral Polifónica Amadeo Vives**

Lugar: Parroquia San Jaime, C/ Juan José Martínez Seco, s/n

Día 19: **Coral Polifónica Terpsícores**

Lugar: Parroquia María Madre del Amor Hermoso, C/ Vicente Carballal, 11

Día 14 a las 18'30 horas: El Grupo Amigos de la Zarzuela de Madrid presenta

Antología de la Zarzuela de Madrid

Día 18 a las 20 horas: **Alumnos del Taller de Baile Español de C.C.**

Día 21 a las 19 horas: **Obras de Teatro y Bailes** de la Asociación Juvenil Savia Nueva

Informa: C.C. Los Rosales

C/ Concepción de la Oliva, 17

28021 Madrid

Tfno.: 91 796 73 25

Música clásica

Los jueves a las 19,30 horas

Día 5: **Elena Mikhailova-Viktoría Mikhailova**

Día 12: **Orquesta de Cámara de Latina Joaquín Turina**

Día 19: **Trío Lírico (Soprano, Tenor, y piano)**

Día 10 a las 19 horas: **Zarzuela y Villancicos de los rincones de España** por el Grupo de C.C.

Día 17 a las 18 horas: **Festival Navideño del Grupo de Danza del C.C.**

Día 18 a las 19 horas: **Actuación de Danza Española** por la Cia de Julián Hernández

Día 20 a las 19,30 horas: **Concierto Navideño** por la Coral Miguel Hernández

Informa: C.C. Miguel Hernández

C/ Serradilla, s/n

28044 Madrid

Tfno.: 91 706 63 21

Los Jueves Musicales de Moncloa

A las 19:30 horas

Día 5: **José Manuel Hernández Blanco, Piano**

Día 12: **Beatriz de Gálvez, Soprano - Paloma Camacho, Piano**

Conciertos Extraordinarios de Navidad

A las 20,30 horas

Día 13: **Cuarteto Albeilar**

Lugar: Parroquia de la Cena del Señor, C/ Antonio Machado, 24

Día 14: **Cuarteto Magerit**

Lugar: Parroquia de San Pio X, C/ Doctor Casal, 19

Día 15 a las 12,45 horas: **Orquesta de Cámara Veterinaria Complutense**

Lugar: Parroquia de Ntra. Sra. del Carmen del Plantío, Avda de la Victoria, 51

Día 20: **Arpistas-Rosa María Calvo**

Lugar: Parroquia de Santa Teresa y San José, C/ Antonio Machado, 24

Día 22: **Trío Spirituals**

Lugar: Parroquia de San Antonio, Glorieta de San Antonio de la Florida, s/n

Día 23 a las 19,30 horas: **Pianista y Compositor Josué Bonín de Góngora, C.C. Moncloa**

Día 26 a las 21 horas: **Cuarteto Albeilar**

Lugar: Parroquia Ntra. Sra. de Aravaca, C/ Pérez de la Victoria, 9

Día 27 a las 20 horas: **Cuarteto Assai**

Lugar: Parroquia de San Gabriel Arcángel, C/ Isla de Oza, 49

Día 3 de enero: **Orquesta de Cámara Veterinaria Complutense**

Lugar: Parroquia de San Federico, C/ Alcalde Martín de Azaga, 21

Informa: C.C. Moncloa

Pz. Moncloa, 1

28008 Madrid

Tfno.: 91 588 69 76

Día 13 a las 19 horas: La Cía de Teatro Cómico Popular Julio Tejela presenta **'La fiesta del subsecretario'**

Día 14 a las 20 horas: **Concierto de Navidad del Orfeón de Moratalaz** en la Parroquia de San Lucas

Día 20 a las 19 horas: **Zarzuela por la Soprano Carmen Zafra y sus Acompañantes**

Informa: C.C. San Cristóbal

Pz. Pinazo, 9

28021 Madrid

Tfno.: 91 710 04 10

Día 13: **Grupo de Rock 'La Hora'**

Día 20: **Oswaldo Ciccioi**, Canciones de Autor presenta **'Mezclia'**.

Hora: 19,30

Informa: C.C. San José de Calasanz

C/ María del Carmen, 65

28011 Madrid

Tfno.: 91 464 93 04

Día 12: **Canción Española** por Félix Alcolea

Día 20: **Navidad Castiza** con Poesía, Villancicos, etc. por M^a Pepa de Chamberí

Hora: 19,00

Informa: C.C. Tetuán

C/ Bravo Murillo, 251

28020 Madrid

Tfno.: 91 579 08 51

Día 13 a las 19 horas: **Festival de Baile español** de los Alumnos del C. C.

Día 18 a las 18 horas: **Antología de la Zarzuela y Festival** por el Grupo Lírico Ágata.

Día 20 a las 19 horas: **Concierto de Navidad** por los Alumnos de la Escuela de Música Ágata.

Informa: C.C. de la Juventud Ágata

C/ Doctor Martín Arévalo, 2

28021 Madrid

Tfno.: 91 797 07 00

Día 4: **Concierto** a cargo de Grupo de Cámara "**Francisco Tárregal**"

Día 11: **Concierto de Piano** a cargo de "José Manuel Fernández Blanco"

Día 18: **Concierto del Trío Lírico** formado por "Victoria de Samaniego, Fulgencio Jiménez y Mercedes González",
Hora: 19,30

Día 9 a las 19,30 horas **Villacincos y Canción Ligera** a cargo del Aula de Canto y Piano del Centro Sociocultural

Día 13 a las 18 horas **Flamenco en Vivo** por el Grupo de Pepe el Malagueño

Día 20 a las 20 horas Magia a cargo de Josefina y Agustín

Informa: C.S.C. Maestro Alonso
C/ Maestro Alonso, 6
28028 Madrid
Tfno.: 91 356 08 06

ACTUACIONES VARIAS

Día 14 a las 19 horas: **Espectáculo de Variedades Copla y Embrujo**

Día 15 a las 12,45: **Conciertos del Domingo** por Rafael Domínguez Violonchelo y Antonio Palmer, Piano

Informa: C. C. Julio Cortazar
C/ Antonio Machado, s/n
28035 Madrid
Tfno.: 91 373 43 75

CONCIERTOS

Día 13: **Concierto de Canto y Piano** por José Menéndez, tenor y Julio Gagliardo, piano

Día 20: **Concierto de Navidad** por la Orquesta de Cámara de la Universidad Rey Juan Carlos de Madrid
Hora: 20,00

Informa: C.C. Galileo
C/ Fernando El Católico, 35
28015 Madrid
Tfnos.: 91 593 22 30 - 91 593 22 85

CONCIERTOS DE MÚSICA CLÁSICA

Ciclo "Los Conciertos de Beethoven"

a las 18,30 horas por Daniel Salas

Día 4: **Concierto nº 4 de Piano y Orquesta op. 58**

Día 11: **Concierto nº 5 de Piano y Orquesta op. 73 "Emperador"**

Día 18: **Música Internacional de Navidad**
Día 13 a las 19,30 horas **Canción de Autor**

a cargo de Luis Pastor

Día 20 a las 19,30 horas **Espectáculo de Cuento y Piano "La Historia de Babar"**

Informa: C.C. José de Espronceda
C/ Almansa, 9
28039 Madrid
Tfno.: 91 553 61 60

CONCIERTOS DE NAVIDAD

Día 14 a las 20 horas: **Coro Salesiano San Francisco de Sales.**

Lugar: Iglesia del Buen Pastor, Avda. Parque de Palomeras, 22

Día 20 a las 20 horas: Coral Terpsícore.

Lugar: Parroquia de San Raimundo de Peñafort, C/ Esteban Carros, 35

Día 20 a las 20,30 horas: **Orquesta Jóvenes Virtuoso de la CAM**

Lugar: Parroquia San Alberto Magno, C/ Benjamín Palencia, 9.

Día 21 a las 20 horas: **Coral Terpsícore**

Lugar: Parroquia Santa Eulalia de Mérida, C/ Cardeña, 5

Día 22 a las 20 horas: **Emilia Pulido y Coral la Milagrosa**

Lugar: Parroquia San Francisco de Asís, Pza. del Gobernador Carlos Ruiz, 5

Día 4 de enero a las 20'30 horas: **Sexteto Orpheus**

Lugar: Parroquia San Ramón Nonato, C/ Melquiades Biencinto, 10

Informa: J.M.D. Puente de Vallecas
Av. Albufera, 42
28038 Madrid
Tfno.: 91 588 73 29

CONCIERTOS MUSICALES

Música Clásica martes a las 19 horas.

Día 3: **Rafael Domínguez - Antonio Palmer (Violonchelo-Piano)**

Día 10: **Trío Lírico (Soprano, Tenor y Piano).**

Día 17: **Orquesta de Cámara-Complutense.**

Día 19 a las 19 horas **muestra de baile** de los alumnos de danza moderna del C. C.

Día 20 a las 19 horas **Mágica Navidad y el Humor de Raúl Laguna.**

Día 22 a las 10 horas: **Festival del Grupo Scout San Francisco 149.**

Informa: C.C. El Greco

C/ El Greco, 10

28011 Madrid

Tfno.: 91 479 32 61

MÚSICA

Ciclo "La Canción Clásica Española: Culta y Popular" a las 19 horas por Carlos

Guillermo Pérez

Día 13: **Concierto de Navidad: Villancicos Españoles**

Informa: C.S.C. La Remonta

Pz. La Remonta, s/n

28039 Madrid

Tfno.: 91 571 16 30

MÚSICA EN TETUÁN

Día 11: **Cuarteto Oscar Straus**

Día 18: **Concierto de Navidad** por la Orquesta de Cámara de la Universidad Rey Juan Carlos I

Del 13 al 21: **Música en Navidad** en 6 Iglesias del Distrito (Información folleto aparte)

Informa: J.M.D. Tetuán

C/ Bravo Murillo, 357

28020 Madrid

Tfno.: 91 588 66 00

MÚSICA EN NUESTRAS IGLESIAS

Concierto Extraordinario de Navidad por

el Coro de Navidad

Día 21 a las 20,30 horas

Lugar: Parroquia San Vicente de Paul.

Coral García Lorca

Día 22 a las 13 horas

Lugar: Parroquia de Santa Casilda.

Coral Heraldos del Evangelio

Día 28 a las 20 horas

Lugar: Parroquia de la Virgen de los Remedios.

Banda de Paulino Martí

Día 28 a las 20,30 horas

Lugar: Parroquia Cristo de la Paz.

Coral Adagio de la Catedral de Getafe

Día 29 a las 13 horas

Lugar: Parroquia Nuestra Señora del Sagrario.

Banda de Paulino Martí

Día 4 de enero a las 20,30 horas

Lugar: Parroquia Santa María Madre de la Iglesia.

Concierto de Reyes Orquesta de Cámara Complutense

Día 5 de enero a las 13 horas

Lugar: Parroquia San Sebastián Mártir.

Informa: J.M.D. Carabanchel

Pz. Carabanchel, 1

28025 Madrid

Tfno.: 91 588 71 00

EXPOSICIONES Y CONFERENCIAS

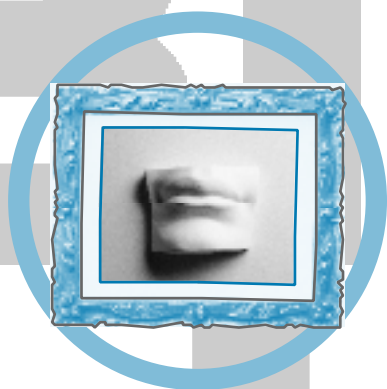

EXPOSICIONES

Exposiciones

Del 16 al 20: **Exposición del Belén** a cargo de la Asociación Aula de Cultura del C.C.

Informa: C.C. Blasco Ibáñez
C/ Soldado José María Rey, 44
28019 Madrid
Tfno.: 91 471 99 30

Del 2 al 11: **Belenes y Adornos Navideños** de los Alumnos del C.C.

Del 12 al 22: **Dibujo y Pintura** de los Alumnos del C.C.

Informa: C.C. Los Rosales
C/ Concepción de la Oliva, 17
28021 Madrid
Tfno.: 91 796 73 25

EXPOSICIONES

Días 9 y 10: **Exposición de Belenes**

Del 16 al 20: **Trabajos realizados por los alumnos del Centro**

Del 2 al 9: **Pintura al óleo** temas: Tauromaquia por Mariano Díaz

Informa: C. Integrado Francisco de Goya
C/ Alfredo Aleix, 1
28044 Madrid
Tfno.: 91 508 13 21

Del 10 al 21: **Exposición y venta de Artesanía Peruana Coprodeli (obra social)** organizado por A. Mujeres del Distrito 21. Inauguración **día 10** a las 19 horas.

Informa: C. Integrado Teresa de Calcuta
Pz. Navío, s/n
28042 Madrid
Tfnos.: 91 329 12 26

Del 7 al 17: **Pintura 'Alegría de vivir'**, de Menchu García

Informa: C. Juvenil Gloria Fuertes
Av. Logroño, 179
28042 Madrid
Tfno.: 91 312 02 46

Hasta el día 5: **Papiroflexia** de Julián González García

Del 9 al 20: **Pinturas al óleo** de Anselmo Correa Pedro
Informa: C. Juvenil Luis Gonzaga
C/ Príncipe de Vergara, 142
28002 Madrid
Tfno.: 91 588 52 19

Del 2 al 30: **Fotografía "Una Realidad Continua"** de Laura Muñoz Rodríguez

Del 9 al 15: **Fotografía "San Blas el Distrito en Gran Angular"** Exposición itinerante por los C.C. del Distrito
Informa: C. Juvenil Miguel de Cervantes
C/ Fenelon, s/n
28022 Madrid
Tfnos.: 91 743 00 78

Del 2 al 14: **Manualidades "Pirograbado y Pintura en Abanicos y Madera"** por Mila Domínguez Cuadrado y Maribel Mármol

Del 16 al 24: **Manualidades "El Desván de las Manualidades"** de Teresa Menéndez Giacomini

Informa: C.C. Antonio Machado
C/ Arcos de Jalón, s/n
28037 Madrid
Tfno.: 91 313 52 94

EXPOSICIONES

Del 23 al 10 **óleos 'Con otros ojos'** de Abdelali Keskou

Del 11 al 21: **Pintura de los Alumnos del C.C. y Tarjetas Navideñas.**

Informa: C.C. Bohemios
C/ Bohemios, 1
28041 Madrid
Tfnos.: 91 798 48 61

Del 2 al 5 **Fotografía "El Distrito de San Blas en Gran Angular"** Recopilación

aportada por vecinos del Distrito
Del 9 al 13 **Marquetería "Cuadros de Marquetería y Arena"** de Ana Guijarro Lozano

Informa: C.C. Buero Vallejo
C/ Boltaña, 27
28022 Madrid
Tfnos.: 91 588 80 52 - 91 588 80 85

Sala Primavera

Del 10 al 16 **Primer Concurso de pintura Pintura Novel 2002** por la Asociación Internacional de Mujeres en las Artes.

Del 17 de diciembre al 8 de enero: **Felicitaciones Navideñas** realizadas por los escolares del Distrito.

Informa: C.C. Casa del Reloj
Pº Chopera, 6
28045 Madrid
Tfnos.: 91 588 62 95 - 91 588 62 99

Del 1 al 11: **Centros de Navidad de María Teresa Rodríguez.**

Del 1 al 20: **Decoración en porcelana y manualidades** de los alumnos del C.C.

Del 9 al 31: **Decoración navideña** de los alumnos del C.C.

Informa: C.C. El Greco
C/ El Greco, 10
28011 Madrid
Tfno.: 91 479 32 61

Sala de Arte.

Del 6 al 14: **Exposición de pájaros.**

Del 17 de diciembre al 30 de enero:
Didáctica con miles de soldados de plomo. Homenaje al Regimiento Asturias 21.

Informa: C.C. Fernando de los Ríos
C/ Camarena, 10
28047 Madrid
Tfnos.: 91 719 89 93 - 91 719 89 94

EXPOSICIONES

Del 4 al 20: **Colección particular de Pepe Frisuelos**

Del 20 de diciembre al 10 de enero:
'Figuras de Belenes de Picola Planas'

Informa: C.C. Galileo
C/ Fernando el Católico, 35
28015 Madrid
Tfno.: 91 593 22 30- 91 593 22 85

Del 1 al 31: **Colectiva de los Alumnos de Fotografía**

Informa: C.C. García Lorca
C/ Eugenia de Montijo, 105
28044 Madrid
Tfnos.: 91 511 03 70 - 91 508 83 44

Hasta el día 13: **'Consecuencia' de Ofelia García.**

Del 18 de diciembre al 9 de enero: **'Europe Art Language', Artistas Italianos**

Informa: C.C. Moncloa
Pz. Moncloa, 1
28008 Madrid
Tfnos.: 91 588 69 76

Del 2 al 13: **Fotografía "IV Concurso Fotográfico Un día en la vida de Carabanchel"**

Del 18 al 28: **Pintura "II Certamen de Pintura Rápida de Carabanchel "**

Informa: C.C. Oporto
Av. Oporto, 78
28019 Madrid
Tfnos.: 91 460 38 01

Del 1 al 31: **Aula Quinta del Sordo;**

Cuadros realizados con plantas naturales por Maite Díez Velasco.

Informa: C.C. San José de Calasanz
C/ María del Carmen, 65
28011 Madrid
Tfno.: 91 464 93 04

Del 9 al 20: **Colectiva de Pintura y Rastrillo en beneficio del Colegio**

Del 9 de diciembre al 7 de enero:
Exposición del tradicional 'Belén Artesanal'

Las inauguraciones se llevarán a cabo el primer día de cada una de las exposiciones a las 19 horas.

Informa: C.C. Villa de Barajas
C/ Botica, 10
28042 Madrid
Tfnos.: 91 329 16 76 - 91 329 18 03

EXPOSICIONES

Del 21 al 13: **Marquetería de Luis Sanz**

Del 16 al 20: **Figuras y Belenes de los Alumnos del Taller de Manualidades del C.C.**

Informa: C.C. de la Juventud Ágata,
C/ Doctor Martín Arévalo, 2
28021 Madrid
Tfno.: 91 797 07 00

Del 2 al 13: **Óleos de Sylvie Martín**

Del 2 al 20: **Muestra de trabajos realizados por los alumnos del Centro Sociocultural**

Informa: C.S.C. Maestro Alonso
C/ Maestro Alonso, 6
28028 Madrid
Tfno.: 91 356 08 06

EXPOSICIÓN

Del 1 al 15 **Oleos** de Mercedes Sánchez.

Informa: C.C. Almirante Churruca
C/ Fuente del Tiro, 72
28024 Madrid
Tfno.: 91 509 07 21

CONFERENCIAS

Ciclo "El Madrid Tradicional"

A las 19 horas por M^a José Asensio del Barrio

Día 3: **Grandes Palacios del Siglo XIX en Madrid**

Día 10: **Palacios de Coleccionistas de Arte Visita**

Día 14: **"Museo Cerralbo"**

Precio: 3 euros

Ciclo "Cuentos y Leyendas de la Villa y Corte de Madrid"

A las 18,30 horas por Carmen Pérez de las Heras

Día 2: **De cómo un labrador y pocero, llamado Isidro, fue hecho Santo y Patrono de Madrid**

Día 9: **El Cid Campeador gana Madrid**

Día 12 a las 18,30 horas **"¿Qué entendemos por amor? "**

Día 19 a las 18,30 horas **"La cesta de la compra"**

Informa: C.S.C. La Remonta
Pz. La Remonta, s/n
28039 Madrid
Tfno.: 91 571 16 30

Conferencia

Día 11: **El Patrimonio Artístico de Madrid III: El Madrid de los Borbones**

Hora: 18,00

Informa: C.C. Blasco Ibáñez
C/ Soldado José María Rey, 44
28019 Madrid
Tfno.: 91 471 99 30

CONFERENCIAS

Día 3 a las 20 horas: **Gaudí** a cargo de Encarnita Díaz.

Día 10 a las 19,30 horas: **Evolución e Historia del Soldadito de Plomo** por Vicente Alonso Juanola.

Día 13 a las 20 horas: **'Ciclo Pioneros de Madrid: Soria, Usera, Marqués de Salamanca etc.'** por Luis Miguel Aparisi y Emilio Jorrín.

Día 28 a las 17 horas: **A.E.P.N.A.A.**

Informa: C.C. Fernando de los Ríos
C/ Camarena, 10
28047 Madrid
Tfnos.: 91 719 89 93 - 91 719 89 94

Día 11: **Córdoba Ciudad Patrimonio de la Humanidad**

Hora: 18.30

Informa: C.C. García Lorca
C/ Eugenia de Montijo, 105
28044 Madrid
Tfnos.: 91 511 03 70 - 91 508 83 44

CONFERENCIAS

Días 4, 11 y 18: **Estrategias para el entrenamiento y mejora de la memoria**, por Paloma Gómez.

Hora: 17,30

Informa: C.C. Bohemios
C/ Bohemios, 1
28041 Madrid
Tfnos.: 91 798 48 61

CONFERENCIA - VISITAS

Ciclo exposiciones temporales

Horario de las conferencias a las 11 horas

Día 3: **Conferencia 'Francisco de Goya en Francia'**

Día 5: **Visita 'El Museo de Goya en Castres'**

Día 7: **Conferencia 'El Arte de la Navidad'**

Día 9: **Visita 'Exposición Temporal de Navidad'**

Día 10: **Conferencia Cuellar**

Día 12: **Excursión a Cuellar**

Día 4 a las 20 horas: **'Edificios Civiles y Religiosos de Madrid**

Día 11 a las 20 horas: **'El Marqués de Portazgo y Alberto Aguilera'**

Conferencias sobre Luis Cernuda

con motivo de su centenario, a las 20 horas en colaboración con la Asociación Cultural 'Benito Pérez Galdós'

Días 10 y 11

Ciclo Conferencias 'Descubrir la Divina Comedia de Dante Alighieri'

A las 19'30 horas

Día 2: **'Un sueño en el sueño'**

Día 9: **Fueron soberbios**

Día 16: **La Vana Gloria**

Informa: C.C. Galileo

C/ Fernando El Católico, 35

28015 Madrid

Tfnos.: 91 593 22 30 - 91 593 22 85

Conferencias

Por Patricia Alonso y Eva Puig a las 17,30 horas

Día 2: **"Los Felices Años 20"**

Día 9: **"Farinelli, el castrato"**

Día 16: **"Tiziano"**

Informa: C.C. Buenavista

Av. Toreros, 5

28028 Madrid

Tfnos.: 91 355 50 27 - 91 726 06 03

Ciclo "Visión General de la Literatura Española hasta el S. XIX"

Alas 19,30 horas por Magdalena Aparicio Ramal

Día 2: **El esplendor de nuestra Literatura**

Día 9: **El Romanticismo: Pasión y Rebeldía**

Día 16: **El auge del género novelístico**

Ciclo "Rincones de Madrid"

Alas 17,30 horas por Carmen Pérez de las Heras

Ciclo "Arte, un mundo cotidiano"

A las 11 horas por Carmen Pérez de las Heras

Día 4: **Catedral de Córdoba**

Día 11: **Catedral de Oviedo**

Día 18: **Catedral de Santiago de Compostela**

Ciclo "La Historia de España visita por los Pintores del S. XIX"

A las 19,30 horas por Loreto Maluenda

Día 5: **Atentado contra los Reyes**

Católicos en Málaga

Día 12: **El Saco de Roma**

Día 19: **El fusilamiento de Torrijos y sus compañeros**

Día 17: **El Madrid actual**

Informa: C.C. José de Espronceda

C/ Almansa, 9

28039 Madrid

Tfno.: 91 553 61 60

CONFERENCIAS

Día 12: **"Parques Naturales". Reserva Natural del Carrizal de Villamejor**

Hora: 18,30

Informa: C.C. Oporto

Av. Oporto, 78

28019 Madrid

Tfnos.: 91 460 38 01

Ciclo "Historia de la Moda y el Vestido en Occidente"

Por Aurora Piñero a las 18,30 horas

Día 3: **Worth, Poiret, etc.**

Día 17: **Los Años 60 y la Revolución del Pret a Porter**

Día 4 a las 19,30 horas: **Chillida, una vida dedicada al Arte por Isabel Pérez Morgade**

Día 11 a las 17 horas: **Visita guiada a la Escultura en Homenaje a Rodríguez Sahagún, obra de Chillida**

Informa: C.C. Tetuán

C/ Bravo Murillo, 251

28020 Madrid

Tfno.: 91 579 08 51

Conferencias

Organizadas por el CAD de Villaverde 'Terulias Ágata' a las 18 horas

Día 2: **Los niños en el divorcio**

Día 9: **Actualidad**

Día 16: **Nuestros Mayores**

Informa: C.C. de la Juventud Ágata

C/ Doctor Martín Arévalo, 2

28021 Madrid

Tfnos.: 91 797 07 00

Ciclo Infantas de España y otras españolas que reinaron

A las 18 horas por Patricia Alonso y Eva Puig

Día 5: **"Las Hijas de Isabel II"**

Día 12: **"María Teresa y María Mercedes de Borbón, Hijas de Alfonso XII"**

Día 19: **"Las Infantas Beatriz y Cristina de Borbón"**

Ciclo Tras la Jubilación

A las 17,30 horas por Antonio López

Día 9 y 16: **"Pautas de comunicación"**

Día 2 a las 17,30 horas **"Los efectos favorables de la relajación en nuestros días"** por Josefina de Miguel

Día 3 a las 18 horas **"Rabindranath Tagore"** por Carmen Palmero

Día 10 a las 18,30 horas **"Distintas corrientes en la Iglesia del Siglo XXI"**

por Margarita Pintos

Informa: C.S.C. Maestro Alonso

C/ Maestro Alonso, 6

28028 Madrid

Tfno.: 91 356 08 06

CONFERENCIAS - TERTULIAS

Historia a través de la pintura: 'La España Romántica' a las 19'30 horas por

Loreto Maluenga Abadía

Día 2: **Salustiano de Olózaga y Mendizábal**

Día 9: **El Romanticismo del Pintor Esquivel, nos deja su testimonio en sus obras.**

Día 16: **Personajes Célebres de la etapa más romántica española desde Argüelles a Alejandro Mon**

Personajes del Siglo XVI

A las 19'30 horas por Patricia Alonso y Eva María Puig

Día 4: **Teresa de Ávila**

Día 11: **María Tudor**

Día 18: **Isabel I de Inglaterra**

Informa: C.C. Moncloa

Pz. Moncloa, 1

28008 Madrid

Tfnos.: 91 588 69 76

Invierno joven



Información e Inscripciones: ☎ 010
www.munimadrid.es/juventud
y en tu junta municipal



Invierno joven



Ayuntamiento de Madrid
Servicios de Juventud
Junta Municipal de Ciudad Lineal



Ayuntamiento de Madrid
Servicios de Juventud

Invierno joven



Junta Municipal de Arganzuela

Esquí en luz ardiente

Fecha: Del 5 al 8 de diciembre.
Precio: 130 €. **Plazas:** 30.
Incluye: Alojamiento, forfait (3 días), tasas de estación, sábanas, seguro de asistencia y accidentes, receptivo y personal de la empresa durante toda la estancia.

Inscripciones: A partir del día 12 de noviembre

Charlas-taller

"El ajedrez"
Fecha: Día 7, sábado. Juego, reglas, teorías y normas.

Horario: A las 18:00 h. en el Auditorio.

"El yoga"

Fecha: Día 14, sábado. Juego, reglas, teorías y normas.

Horario: A las 18:00 h. en el Auditorio.

Especial Navidad

Ciclo de cine y teatro en Madrid, los últimos obras y películas de estreno para estas Navidades: "Harry Potter II", "El Señor de los Anillos", "El Fantasma de la Ópera", "La casa de los liosos"...

Visitas

Al Circo Mambel y a Irmsa Madrid.

Vente al circo en vacaciones. Y disfruta también de las tradicionales visitas que la casa del Ratón organiza por Navidad a Irmsa Madrid.

Plazas reservadas para jóvenes.

Enero 2003

Semana Blanca

Lugar: Tigres Wild born. Alto Frescos.
Fecha: Del 4 al 11 de enero de 2003. **Plazas:** 40.
Incluye: Transporte, alojamiento en apartamentos, forfait (6 días), tasas de estancia, sábanas, toallas y seguros.
Inscripciones: A partir del 10 de diciembre.

Febrero 2003

UGC Cine-Cite. III Ciclo Premios Goya

Fecha: 1.ª semana de febrero. Se proyectarán las películas nominadas para los Premios Goya.

Visita al Parque biológico de Madrid

Fecha: Día 15, sábado.
Edades: De 18 a 35 años. **Plazas:** 50.
Salida: A las 9:30 h. de la Junta Municipal de Arganzuela.
Inscripciones: A partir del día 20 de enero.

Año Nuevo

Excursión por nieve a Nevada

Del 8 al 9 de febrero. 50 plazas.
Transporte, forfait (3 días), alojamiento, sábanas, tasas de estancia y seguros. Inscripciones a partir del 16 de enero.

>>>>>>>> Información e inscripciones:

Junta Municipal de Arganzuela • Negociado de Cultura y Participación Ciudadana
Horario: de 9:00 a 14:00 horas • Pº de la Chopera, 10 • Tel: 91 588 62 03-04

Junta Municipal de Ciudad Lineal

Viaje a Viena

Asistencia de la Constitución

Fecha: Del 4 al 8 de diciembre de 2002.

Precio: 450 €.

Plazas: 40.

Incluye: Tratado Junta Municipal - aeropuerto - hotel - aeropuerto - Junta Municipal, traslado a Viena en avión ida y vuelta, forfait **** en régimen de alojamiento y desayuno, visita panorámica a la ciudad (con guía local), visita guiada al palacio Schönbrunn, visita al pueblo de Gerning, con cena en una taberna típica.

Salida: Miércoles 4 de diciembre a las 11:00 h. Desde la Junta Municipal de Ciudad Lineal.

La reserva de plaza y número de asiento en los autobuses será por riguroso orden de inscripción.

Inscripciones:

En la Junta Municipal a partir del día 12 de noviembre a las 8:30 h.

para personas residentes a cambio de trabajo en el distrito.

Plazas vacantes desde el día siguiente para el resto de interesados.

>>>>>>>> Información e inscripciones:

Junta Municipal de Ciudad Lineal • Negociado de Participación Ciudadana
C/ Hnos. García Noblejas, 2 • Tel: 91 586 75 44

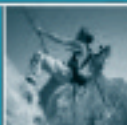

Junta Municipal de Carabanchel

Esquí en Luz-Ardiden

Parque Francés

Fecha: Del 5 al 6 de diciembre.

Precio: 150 €.

Incluye: Alojamiento 3 noches en estudios para 4 personas y apartamentos para 5/6 personas, forfait 3 días, transporte en autobús, tasas de estancia, almuerzo, seguro de asistencia y personal de la empresa durante toda la estancia.

Escuela de Navidad

Talleres de Macabronas

Programa de actividades educativas para disfrutar del tiempo libre.

Fecha: Del 24 de diciembre al 4 de enero.

Edades: 4 a 12 años.

Precio: 45 €.

Incluye: Seguro de accidentes, guardería de 8:30 a 9:00 h., fiesta de Reyes Magos con teatro de los reyes y luzón real, equipo profesional, material, excursiones, catering.

Horario: De 9:00 a 17:30 h.

Información e inscripciones: Centro Cultural Oporto.

Raquetas de nieve

Parque Natural de Peñalara

Fecha: 28 de diciembre.

Precio: 17 €.

Incluye: Guía acompañante, dossier de documentación escrita, raquetas, autobuses, seguros para la salida.

Salida: A las 9:00 h. del C. C. Oporto.

Regreso: A las 19:00 h.

Esquí

Anderna

Fecha: Del 8 al 11 de enero. 210 €.

Incluye: Autocar de lujo, alojamiento de 5 noches en apartamentos capacidad 4/6 personas, seguro de accidentes con coberturas ampliadas, forfait de 5 días.

Carer

Fecha: Del 7 al 9 de febrero. 150 €.

Incluye: Autocar de lujo, 2 noches de alojamiento, distribución de alimentos, 1 media pensión + alojamiento y desayuno, 2 días forfait, guía acompañante, seguro.

Port-aise

Fecha: Del 7 al 9 de marzo. 110 €.

Incluye: Autocar de lujo, 2 noches (albergue Les Etables), habitaciones múltiples, 1 media pensión + 1 alojamiento y desayuno, 2 forfaits, seguro de nieve.

Sierra Francésa

Fecha: Del 18 al 27 de julio. 300 €.

Incluye: Autocar de lujo, alojamiento de 7 noches en apartamentos/estudios capacidad para 6 personas, totalmente equipados, almuerzo, merienda, menaje, seguro de accidentes, forfait de 6 días.

Senderismo

Las cascadas del Purgatorio. Sierra de Guadarrama.

Fecha: 23 de febrero.

Precio: 6 €.

Salida: Del C. C. Oporto a las 9:00 h. Regreso: 19:30 h.

>>>>>> Información e inscripciones:

Junta Municipal de Carabanchel • Centro Cultural Oporto • Avda. de Oporto, 78 Tel: 91 460 38 01
Centro Cultural García Lorca • C/ Eugenia de Montijo, 105 Tel: 91 511 03 70

Junta Municipal de Centro

Espeleología

Lugar: Cueva del Requejillo / P de la Oliva (Madrid).

Fecha: Sábado 30 de noviembre

Precio: 30 €.

Salida: Día 30 a las 8:00 h. (C. C. Puerta de Toledo).

Regreso: A las 15:30 horas a Madrid.

Travesía con raquetas de nieve

Lugar: Sierra de Guadarrama (Madrid).

Fecha: Domingo 25 de diciembre

Precio: 16 €.

Salida: Día 25 a las 8:30 h. (C. C. Puerta de Toledo).

Regreso: A las 18:00 h. a Madrid.

Todas estas actividades incluyen:

- Guías y acompañantes.
- Seguro de accidentes y de responsabilidad civil.
- Transporte en autobús privado.
- Material necesario para cada una de las actividades.

>>>>>> Información e inscripciones:

Junta Municipal de Centro • Centro Cultural Puerta de Toledo • Gran Vía de San Francisco, 2.



Junta Municipal de Chamartín

Exposiciones

Papiroflexia

de *Judit González García*

Fecha: Del 25 de noviembre a 15 de diciembre.

Pinturas al óleo

de *Alvarado Correa Pedro*

Fecha: Del 9 al 20 de diciembre.

Viajes

Costa Valenciana

Puerto de "La Consolación"

Fecha: Del 5 al 8 de diciembre.

Precio: 120 €.

Incluye: Viajes a la "Ciudad de las Artes y las Ciencias" y a la playa de Caset, transporte, alojamiento en pensión completa, monitor acompañante y seguro de viaje.

»»»»»»» Información:

Junta Municipal de Chamartín • Centro Juvenil Luis Gonzaga • C/ Príncipe de Vergara, 142
Tel: 91 588 52 19

Junta Municipal Fuencarral-El Pardo

Viaje de Esquí

Lugar: *Soldau al Tarter (Alemania).*

Fecha: Del 25 al 29 de diciembre.

Precio: 196 €

Piajeos: 90

Pista de Hielo

Lugar: *Parque de La Vigaada.*

Fecha: Del 5 de diciembre de 2002 al 12 de enero de 2003.

Actividades en la Carpa

Lugar: *Estadio Parque de La Vigaada*

Horario: 19:00 horas

Cartelera: 15 de diciembre de 2002

*Pedro Ferrero, Rubén Buren, Eva y Andrés,
Gonzalo Gocioli y Miguel Ángel Ur*

Rec: 20 de diciembre de 2002

Los Discipulados

Jóvenes Arquitectos

Exposición en el C. L. Alfonso XII (C/ Mira al río, 4. El Pardo).

Fecha: Del 20 de noviembre al 29 de diciembre de 2002.

Entrega de premios: 12 de diciembre de 2002.

XXI Certamen Literario y Artístico "Amorstorobles"

Entrega de premios: 12 de diciembre de 2002.

Lugar: Junta Municipal Fuencarral-El Pardo.

XIX Media Maratón de Fuencarral

Fecha: Febrero 2003.

Información e inscripción: Junta Municipal Fuencarral-El Pardo
Negociado Participación Ciudadana.

Trofeo de Primavera 2003

Fecha: Marzo, abril, mayo 2003.

Incluye: Baloncesto, fútbol-sala, fútbol 7, voleibol, patinaje
artístico, gimnasia rítmica, tenis, natación, cross.

Información: Oficinas Información Juvenil.

Programa de Infor@cción:

- *Cursos monográficos*
- *Cursos de Manejo de Tiempo Libre*
- *Ases de Informática*
- *Deo y Tiempo Libre para personas con discapacidad*
- *Solidaridad*
- *Aventura*
- *Programa Juvenil de Deo y Tiempo Libre de fines de semana*

»»»»»»» Información e inscripciones:

Junta Municipal Fuencarral-El Pardo • Negociado Participación Ciudadana
Avenida Nonforle de Lemos, 40



Junta Municipal de Hortaleza

Viaje de Esquí

Estación Super Sport

Fecha: Del 25 al 31 de diciembre.

Precio: Hotel, 205 €; albergue, 180 €.

Plazas: 75.

Incluye: 6 noches en hotel o albergue, raciones de 5 personas completas, 1 alojamiento y desayuno, 5 días de remontes, 5 días de alquiler de material, monitor acompañante, seguro de accidentes e IVA.

Inscripción: 25 de noviembre.

Viaje a Londres

Fecha: Del 5 al 8 de diciembre.

Precio: 340 €.

Plazas: 60.

Incluye: Avión de ida y vuelta, traslados aeropuerto - Junta Municipal y Junta Municipal - aeropuerto, habitación doble con baño, régimen de alojamiento y desayuno, guía acompañante desde Madrid, seguro turístico de viaje, IVA y tasas de aeropuerto.

Inscripción: 7 de noviembre.

Viaje a Salamanca y Ciudad Rodrigo

Lugar: Salamanca y Ciudad Rodrigo.

Fecha: Del 30 de noviembre al 1 de diciembre.

Precio: 88 €.

Plazas: 50.

Incluye: Autoservicio de ida y vuelta, estancia de una noche en habitación doble con baño, régimen de pensión completa, guía acompañante desde Madrid, guía local, seguro de viaje e IVA.

Inscripción: 4 de noviembre.

La tarde más joven

Todos los sábados se desarrolla en el Centro Cultural de Hortaleza el programa La Tarde más joven, que cuenta todos los sábados con gran número de jóvenes. Del 21 de diciembre al 4 de enero se interrumpe el programa.

El horario es de 17:00 a 19:00 h.

Debido a las obras de mejora en el Centro Cultural, desde el 7 de Enero al 1 de Febrero no se podrá ofrecer este servicio.

Acceso gratuito a Internet

Durante los días señalados (25, 26, 27 y 28 de diciembre de 2002 y 2, 3 y 4 de enero de 2003), en horario de 17:00 a 21:00 h., en los Centros Culturales Hortaleza y Federico Chaves se podrá acceder gratuitamente a Internet.

Estas actividades son las programadas a corto plazo; las de los meses de enero, febrero y marzo están en programa.

Información e inscripciones:

Junta Municipal de Hortaleza • Carretera de Cañillas, 2 - Madrid 28043 Tel: 91 503 76 11

Centro Cultural Juvenil de Moratalaz

2 Fines de semana en Astón

Pinneo Oscense

Lugar: Astón

Fecha: Del 10 al 12 de enero y del 7 a 9 de febrero.

Plazas: 40

Viernes 10 de enero y 7 de febrero

Salida desde Junta Municipal a las 16:00 h. con dirección a la estación de esquí, llegada y alojamiento.

Sábados 11 de enero y 8 de febrero

Desayuno. Día libre para la práctica de esquí. Cena.

Domingos 12 de enero y 10 de febrero

Desayuno. Jornada completa de esquí.

Regrese a Madrid. Llegada y traslado a la Junta Municipal.

BOI TAVILL RESORT

Pinneo Jaridano

Fecha: Del 24 al 26 de enero.

Viernes 24

Salida desde Junta Municipal a las 16:00 h. con dirección a la estación de esquí, llegada y alojamiento.

Sábado 25

Desayuno. Día libre para la práctica de esquí. Cena.

Domingo 26

Desayuno. Jornada completa de esquí. Regreso a Madrid. Llegada y traslado a la Junta Municipal.

Precio: 100 €

Plazas: 40

Incluye: Autoservicio de lujo con calefacción, camas reclinables, apéyabrazos, estancia de 2 noches en hotel/apartamentos con ocupación de 4 ó 6 personas, régimen de 1 alojamiento y desayuno y media pensión, 2 días de remontes, monitor acompañante.

Información e inscripciones:

a partir del 9 de diciembre hasta cubrir plazas

Centro Cultural Juvenil Moratalaz • c/ Fuente Carrantera, 8 • tel. 91 503 74 35

Invierno joven



Junta Municipal de Villa de Vallecas

Esquí en Val d'Isère

- Fecha:** Del 3 al 12 de enero.
Precio: 248 €. **Incluye:** Transporte, alojamiento, forfait, seguros, tasas, guías acompañantes.

Val d'Isère (Españe Kelly)

"Saoko" - Alcaz del Norte - Francia
La estación de esquí de alto montaña que se asemeja a un pueblo, pero también el pueblo que da acceso a uno de los áreas esquiísticas más variadas del mundo. Es un pueblo de aspecto imponente, también es una estación de categoría mundial. En Val d'Isère, un pueblo de toda la vida y también un refugio de belleza, el "Españe Kelly". Es la búsqueda de un equilibrio, la voluntad de ofrecer un enorme territorio de nieve con un paisaje de los Alpes. Al fondo, el núcleo de la montaña en su más pura esencia. El "Españe Kelly" es algo más que la suma de las áreas de Tignes y Val d'Isère; uno de los más amplios y sencillos esquiables de Europa, con 300 Km repartidos en 143 pistas, a una altitud entre los 1.050 y los 3.500 metros, con su diversidad de pendientes, de orientación y de relieve.

Datos técnicos de la estación

- Un dominio esquiático: el "Españe Kelly".
- + 300 Km de pistas, 60 remontes mecánicos.
 - + 143 pistas
 - 22 verdes (principiantes).
 - 99 azules (intermedio).
 - 34 rojas (avanzadas).
 - 10 negras (muy difíciles, expertos).
 - + 77 remontes mecánicos:
 - 2 funiculares.
 - 2 teleféricos.
 - 4 telecabines.
 - 34 telecables normales.
 - 13 telecables descentragobles.
 - 33 telecables.
 - + 2 esquís.
 - + 2 giaciones.
 - + Casas niño-niña del dominio esquiático: 1.795-3.450 metros.
 - + 5,5 Km la pista más larga de Tignes-Val d'Isère.
 - + 6 metros, altura media de la nieve durante los 10 últimos años, altura de nieve acumulada por invierno.

Información e inscripciones:

Junta Municipal Villa de Vallecas • Centro Juvenil Villa de Vallecas
Paseo de Villamanrique s/n • Tel. 91 390 60 39

Junta Municipal de San Blas

Campaña "Invierno Joven"

Del 12 de diciembre al 7 de enero
Mercadillo especial de Navidad
(Avda. Bardenheuser, junto al Centro Comercial Las Rosas).

3 de diciembre

En el Salón de Actos del Centro Cultural Antonio Machado, representación teatral con motivo de la celebración del día internacional de las Personas con discapacidad.
Organizado por la Dirección de Servicios de Educación.

13 de diciembre

A las 11:00 horas, en el Centro Cultural Duero Vallejo, recital de "Mitos, leyendas, versos y coplas".

14 de diciembre

Excursión cultural a Valladolid. Salida a las 8:00 h desde la Junta Municipal.

Salón aire libre 14 y 15 de diciembre

Marta de las Morandías (Burgos-Santander), 50 plazas.
Inscripciones en el Centro Juvenil Miguel de Cervantes.

17 de diciembre

A las 18:00 h, en el Centro Cultural Antonio Machado, representación teatral (pendiente de confirmar título).

18 de diciembre

A las 18:00 h., chocolate infantil en el Centro Cultural Antonio Machado.

18 de diciembre

A las 19:00 h. en el Centro Cultural Duero Vallejo, espectáculo infantil.

19 de diciembre

A las 19:00 h. en el Centro Juvenil Miguel de Cervantes, espectáculo infantil.

20 de diciembre

A las 19:00 h. en el Centro Juvenil Miguel de Cervantes, espectáculo de títeres "El cumpleaños del niño Jesús".

23 de diciembre

A partir de las 17:00 h., entrega de juguetes en los tres Centros Culturales del distrito.

4 de enero

Gallegada de Reyes.

Salón aire libre

Enora, Febrero y Marzo
Inscripciones en el Centro Juvenil Miguel de Cervantes.

Información e inscripciones:

Junta Municipal de San Blas • Unidad de participación Ciudadana • Torre Arias, 2.
Madrid 28022 • Tel: 91 588 80 00 / 91 588 80 51 • culturasantblas@munimadrid.es



Junta Municipal de Vallecas

Promoción y aprendizaje de esquí

Puente de la Constitución

Lugar: Estación Sotano El Tarter (Zaragoza).

Fecha: Del 1 al 6 de enero de 2003.

Precio: 237,85 €.

Plazas: 50 (mayores de 18 años).

Incluye: Transporte en autocar, alojamiento en régimen de media pensión en el Hotel Grandiflora (Los Escaldos-Andorra), 5 días de remontes, seguro de accidentes, monitor acompañante.

Inscripciones: A partir del 8 de diciembre de 2002.

Fines de semana de esquí

Lugar: Estación Añón.

Fecha: 24 al 26 de enero de 2003.

Precio: 136,00 €.

Plazas: 50 (mayores de 18 años).

Incluye: Transporte en autocar; 2 noches en el Hotel Europa en Añón, 1 desayuno y 1 media pensión, 2 días de remontes, seguro de accidentes, monitor acompañante.

Inscripciones: A partir del 8 de enero de 2003.

Lugar: Estación Sierra Nevada.

Fecha: Del 14 al 16 de febrero de 2003.

Precio: 121,00 €.

Plazas: 50 (mayores de 18 años).

Incluye: Transporte en autocar estereó de 2 noches en el Hotel Aban Maraga en Granada, 1 desayuno y 1 media pensión, 2 días de remontes, seguro de accidentes, monitor acompañante.

Inscripciones: A partir del 20 de enero de 2003.

Actividades medioambientales

Vicentinos de Abasueva (Burgos)

Fecha: 1 de diciembre (sábado).

Precio: 7,50 €.

Plazas: 50 (mayores de 16 años).

Incluye: Visita al cast. Arqueológico de Briliana Aguirre y al yacimiento de Abasueva, toura recorrido a pie por los lugares más emblemáticos de la ciudad, Seguro de R. G. y monitores.

Inscripciones: A partir del día 11 de noviembre.

Cuenca

Ciudad Encantada y nacimiento del río Júcar

Fecha: 14 de diciembre de 2002.

Precio: 7,50 €.

Plazas: 50 (mayores de 16 años).

Incluye: Transporte en autocar; Seguro de R. G. y monitores acompañantes.

Inscripciones a partir del día 11 de noviembre.

Albergue de Navidad 2002

Lugar: Centro Cultural Alberto Sánchez.

Fecha: Días 23, 26, 27, 30 de diciembre de 2002 y 3 de enero de 2003.

Edades: De 9 a 12 años.

Precio: 23,00 €.

Plazas: 80.

Horario: De 9:00 a 17:00 h. Guardería de 8:00 a 9:00 y de 17:00 a 18:00 h.

Incluye: Comida, merienda, actividades y vistas a Juvencilla.

Inscripciones: A partir del 2 de diciembre.

Información e inscripciones:

Junta Municipal de Vallecas • Centro Juvencilla Aula de Aire Libre • C/ Sierra Carbonera, 74 •
Tel: 91 757 01 89 / 91 757 02 41 • ajpuentovallecas@munimadrid.es

Junta Municipal de Vicálvaro

Vajes Semana Blanca

Lugar: Estación Esquí Super Spot.

Fecha: Del 1 al 6 de enero.

Edades: Mayores de 18 años.

Precio: 225 €.

Plazas: 25.

Incluye: Transporte en autocar, alojamiento a pie de plaza, pensión completa, forfait 5 días.

Campamento urbano de Navidad

Fecha: Del 23 de diciembre al 7 de enero.

Edades: De 5 a 12 años.

Precio: 75 €.

Plazas: 30.

Incluye: Comida, excepto los días 24 y 31 de diciembre, juegos tradicionales, talleres creativos, excursiones, actividades deportivas tradicionales y afines, campamentos, etc., monitores.

Horario: De 8:00 a 16:30.

Información e inscripciones:

Junta Municipal de Vicálvaro • Centro Joven de Vicálvaro • Plaza Don Antonio de Andrés 6
Tel: 91 371 60 92

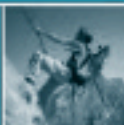

Junta Municipal de Latina

Esquí en Andorra

- Lugar:** Estación de Salduci-Tarasc.
Fecha: Del 26 al 30 de diciembre de 2002.
Precio: 275 €.
Incluye: Tránsito por carretera, alojamiento en hotel en BR, forfait de 4 días, 8 horas de clase, seguro de accidentes.
Salida: Desde Madrid el 26 de diciembre de 2002 a las 10:00 h.
Regreso: El 30 de diciembre de 2002 a las 2:00 h.
 El hotel está situado en la localidad de Encamp.

Astún

- Lugar:** Primer a régimen.
Fecha: Del 24 al 29 de enero, 7 al 9 de febrero, 21 al 23 de febrero, 7 al 8 de marzo.
Precio: 135 €.
Incluye: Transporte en autobús, alojamiento en apartamento en régimen de medio pensión, forfait de 2 días, seguro de accidentes. Los apartamentos están situados a pie de pista.
Salida: Desde Madrid los viernes a las 17:00 h.
Regreso: Los domingos a las 24:00 h.
Inscripciones: A las 18:30 h. el 4 de diciembre de 2002 los empadronados en el distrito de Latina y el 5 de diciembre de 2002 resto de usuarios.
Nota: El empadronamiento se acreditará mediante DNI.

Información e inscripciones:

Junta Municipal de Latina • Centro Juvenil Latina • C/ Rodrigo de Arana, 50
 Tel: 91 309 54 70

Junta Municipal de Salamanca

Esquí Puente de la Inmaculada

PARQUE FRANCÉS
 LUZ ARDENC

- Fecha:** Del 5 al 8 de diciembre
Precio: 130 €
Incluye: *ALOJAMIENTO 3 NOCHES EN ESTA Y APART. 5/6PERS.
 *FORFAIT 3 DIAS (30 Km de pistas, Luz Ardenc)
 *TRANSPORTE EN AUTOMÓVIL
 *TASAS DE ESTANCIA
 *SABANAS
 *SEGURO DE ASISTENCIA Y ACCIDENTES
 *RECEPTIVO Y PERSONAL DE LA EMPRESA DURANTE TODA LA ESTANCIA
Opcional: *ALQUILER DE MATERIAL (3 DIAS) 25 € PERS.
 *CLASES DE ESQUÍ, 8 horas 30 € PERS.
 impartidas por la escuela de esquí francesa, junto a monitores nacionales (precios del material y clases son orientativos ya que dependen del número final de personas que quieran estos servicios opcionales).

Esquí Semana de Reyes

ALPES FRANCÉSAS
 VAL D' ISÈRE (Estación Killy)

- Fecha:** Del 3 al 12 de enero
Precio: 288 €
Incluye: *ALOJAMIENTO 7 NOCHES EN ESTA-S - ALPES, 4
 *FORFIT "Español Killy", 6 DIAS (Tijera + Val d' Isère, 380 Km. de pistas)
 *TRANSPORTE EN AUTOMÓVIL
 *1 CENA ACOMPAÑADO
 *TAGAS DE ESTANCIA
 *SABANAS
 *SEGURO DE ASISTENCIA, VIAJE Y ACCIDENTES
 *RECEPTIVO Y PERSONAL DE LA EMPRESA DURANTE TODA LA ESTANCIA
Opcional: *CLASES DE ESQUÍ (12 horas) impartidas por la escuela de esquí francesa (aprox. 80€)
 * ALQUILER MATERIAL DE ESQUÍ (aprox. 80€)

Datos Técnico Estación:
 Dominio esquiable: "ESPREE KILLY"
 300 Km. de pistas, 90 remontes mecánicos.
 140 pistas: 22 pistas verdes (3 rieles/rotores)
 60 pistas azules (dificultad media)
 34 pistas rojas (dificultad)
 15 pistas negras (muy difíciles, expertos)
 77 Remontes mecánicos:

Además se programarán tres salidas de esquí a estaciones españolas en fin de semana en el primer trimestre de 2003

Información e inscripciones:

JMD SALAMANCA • Organización técnica: ALEA a partir del día 18 de Noviembre en el Centro Cultural Buerasolista • Avda. de los Toreros, 5 • Horario de 9 a 14 h. y 16 a 19 horas • Tel: 91 352 50 27

Invierno joven



Junta Municipal de Villaverde

Viaje de Esquí a Los Alpes

Estación de Val Thorens (Alpes franceses).

Fecha: Del 29 de noviembre a 8 de diciembre.

Edades: A partir de 18 años.

Precio: 250 €.

Plazas: 52.

Itinerario: Viaje de ida y vuelta en autobús. Forfait de 8 días (3 noches), 7 noches de alojamiento en estudios de 4 a apartamentos de 3, taxis, seguro de pólizas, gastos acompañante.

Salida: Viernes 29 de noviembre a las 22.00 h. Centro Cultural Juvvenil Ágata.

Regreso: Domingo 8 de diciembre 12:00 h. Centro Cultural Juvvenil Ágata.

Val thorens

Es la estación más alta de Europa, 3.200 metros. Fundada en 1972 en un antiguo lugar de montaña, en el valle de Belleville, del macizo alpino de la Tarañal, rodeada de nieve glaciar. La red de remontes está bien organizada y cuenta con siete puntos esquiables que superan los 3.000 metros. La calidad de la nieve tiene la garantía de la altura de las pólizas y proximidad de la orientación norte. La temporada se extiende casi hasta mediados de mayo y en verano se puede esquiar en los glaciares.

Optimal

Clases esquí (material incluido): 12 horas, 85 €.

Clases snow (juecos franceses): 12 horas, 75 € (grupo mínimo 10 por mismo nivel).

Alquiler material esquí 8 días: Principiante, 85 €; Guiado, 84 €.

Alquiler material snow 8 días: 84 €.

Estos precios son válidos previa reserva a través del Aula de Aso Libre de Villaverde.

Datos de interés

Fotografía para el forfait (se venen fotocopia a color), finca del estudio o apartamento, 240 €, material 1 adulto 30 Kg + equipo (por persona). Prohibido fumar en los trayectos de autobús. Normas de la actividad expuestas en la 2ª planta del Centro Cultural Juvvenil Ágata.

Información e inscripciones:

A partir del 31 de noviembre • Centro Cultural Juvvenil Ágata • Plaza de Ágata s/n, 2ª planta
Tel. 91 710 93 02

Junta Municipal de Usera

Esquí en Port Aine

PIRINEO CATALÁN

Fecha: Del 5 al 8 de diciembre.

Precio: 180 €

Itinerario: Traslados en autobús, 3 noches en albergue "Les Grilles", dos estancias m.p. y 1 a.d., 3 días de forfait guiado acompañante, 1 bono para la práctica de moto nieve, seguro de nieve.

Alpes Franceses

Estación de Val Thorens

Fecha: Del 3 al 12 de enero.

Precio: 340 €

Al realizar la inscripción, se efectuará un primer pago de 80 €, el resto se abonará según los criterios fijados por la dirección del centro, siempre al menos con quince días de antelación a la fecha de salida.

Itinerario: Transporte, forfait 8 días, alojamiento en apartamentos de 4 personas. Aquellos participantes que quieran adquirir el forfait tres días, podrá adquirirlo por su cuenta y por los días que quiera en la propia estación. Se facilitarán los contactos para el alquiler de material y para la obtención de clases en grupo de la F.S.E.

Cerler

PIRINEO ARAGONÉS

Fecha: 31 de enero, 1 y 2 de febrero.

Precio: 120 €

Itinerario: Transporte, alojamiento en régimen de 1 m.p. y 1 d. en hotel de 3 estrellas con piscina climatizada y sauna, 1 m.d. + 1 a.d. 2 días de forfait, guía acompañante y seguro de viaje.

Formigal

PIRINEO ARAGONÉS

Fecha: 21, 22 y 23 de febrero.

Precio: 116 €

Itinerario: Transporte, alojamiento en régimen de 1 m.p. y 1 d. en el hotel "La Pardina"***, 1 m.d. + 1 a.d. 2 días de forfait, guía acompañante y seguro de viaje.

Sierra Nevada

Fecha: 14, 15 y 16 de marzo.

Precio: 125 €

Itinerario: Transporte, alojamiento en Granada capital, en el hotel San Gabriel*** 1 m.d. + 1 a.d. 2 días de forfait, guía acompañante y seguro de viaje.

Información e inscripciones:

Junta Municipal de Usera • Centro Juvvenil de Usera • C/ Hornosnegado Balsa s/n
Tel: 91 476 02 03 Horario: de 9:00 a 21:00 h



Oficina de Información Juvenil de Tetuán

Actividad multiaventura

Puente de la Exaltación

Lugar: "Puerto del Campo"
(al lado de La Granja de San Mateo, Segovia)

Fecha: Del 5 al 6 de diciembre.

Precio: 68 €.

Plazas: 50 participantes.

Actividades: Transporte, alojamiento, pensión completa, visitas (ruta de los Castillos, Segovia, Rocas del Durán...), actividades deportivas (boliche, pádel, escalada, kayak...), actividades artísticas, cine castellano y grupo Dubalero.

Semana de esquí

Lugar: En el Primer Franco (Estación de Luz Ardid).

Fecha: Del 26 al 30 de diciembre.

Precio: 176 €.

Plazas: 47 participantes.

Actividades: Transporte en autobús, alojamiento 4 noches en la estación (apartamento), forfait 4 días (50 km de pistas), tesis de estación, sesiones, seguro de asistencia y accidentes. Opcional: alquiler de material y clases de esquí.

Fin de semana de Esquí

Fecha: Del 14 al 16 de febrero.

Lugar: Pícnico Aragón (Estación de Aón).

Precio: 85 €.

Plazas: 47 participantes.

Actividades: Transporte en autobús, alojamiento 2 noches en la estación (apartamento) en régimen de media pensión, forfait 2 días, tesis de estación, sesiones, seguro de asistencia y accidentes. Opcional: alquiler de material y clases de esquí.

Aula de naturaleza

JORN DE INICIACIÓN AL RECICLAJE

Entre los meses de enero y junio de 2002 se llevará a cabo esta iniciativa en el Centro Cultural "José de Espronceda". Con este taller se trata de crear un espacio dentro del distrito para todos aquellos jóvenes interesados en el conocimiento de la naturaleza, desde todos sus puntos de vista.

El taller se realizará mediante una sesión semanal en el Centro Cultural con contenidos temáticos básicos, pero sobre todo con una visión eminentemente práctica y así salidas a lo largo de diferentes sábados.

En principio, los temas a tratar serán: Planeta Tierra, la materia inerte, el aire, la materia viva, los vegetales y los hongos, la fauna, ecología y ciudadanía y Medio Ambiente... Para está abierto a todas las inquietudes que puedan surgir por parte de los asistentes.

>>>>>>> Información e inscripciones:

Oficina de Información Juvenil de Tetuán • Centro Cultural "José de Espronceda"
C/ Almansa, 9. Tel.: 91 534 93 35.



INFORMACIÓN XV SEMANA BLANCA MUNICIPAL

INFORMACIÓN E INSCRIPCIONES

Palacete de la Casa de Campo (Puente del Rey, s/n) horario de 9 14 horas y de lunes a viernes.

Comienzo de las inscripciones los días 2 y 12 de diciembre. Se darán números los días 2 y 12 de diciembre desde las 6 horas.

Las inscripciones se realizarán por estricto orden de llegada, hasta completar el número total de plazas en sus módulos y semanas.

Es imprescindible para hacer la inscripción rellenar todos los datos solicitados en la hoja de inscripción y abonar el importe en ese mismo día. No se hacen reservas.

PRECIOS

Módulo Adultos (esquí y snow) y Familias de dos miembros:	380 euros.
Módulo Familias de 3 y 4 (esquí):	390 euros.
Módulo Infantil:	310 euros

ORGANIZA

Instituto Municipal de Deportes.
Oficina Municipal de Información Deportiva
C/ Puente del Rey, s/n.
Tfno.: 91 540 34 39

Semana Blanca Municipal 2003

SEMANA	FECHA SALIDA	FECHA REGRESO	MODALIDAD	MÓDULO	PISTA (DESTINO)	HOTEL (LUGAR)
1ª	12/01/03	18/01/03	ESQUÍ	ADULTOS	Sierra Nevada (GRANADA)	Hotel Luna Arábal (GRANADA)
				FAMILIAS 3 ó 4	Pas de la Casa (ANDORRA)	Hotel Ibis y Hotel Cosmos (LES ESCALDES)
				ADULTOS	Pal-Aínsal (ANDORRA)	Apartahotel Patagonia Austral (APINSAL)
					Sierra Nevada (GRANADA)	Hotel Luna Arábal (GRANADA)
2ª	19/01/03	25/01/03	ESQUÍ	ADULTOS	Sierra Nevada (GRANADA)	Hotel Luna Arábal (GRANADA)
					Pas de la Casa (ANDORRA)	Hotel Ibis y Hotel Cosmos (LES ESCALDES)
3ª	26/01/03	01/02/03	ESQUÍ	ADULTOS	Sierra Nevada (GRANADA)	Hotel Luna Arábal (GRANADA)
					Pas de la Casa (ANDORRA)	Hotel Ibis y Hotel Cosmos (LES ESCALDES)
4ª	02/02/03	08/02/03	ESQUÍ	ADULTOS	Sierra Nevada (GRANADA)	Hotel Luna Arábal (GRANADA)
				FAMILIAS 3 ó 4	Pas de la Casa (ANDORRA)	Hotel Ibis y Hotel Cosmos (LES ESCALDES)
				ADULTOS	Pal-Aínsal (ANDORRA)	Apartahotel Patagonia Austral (APINSAL)
					Sierra Nevada (GRANADA)	Hotel Luna Arábal (GRANADA)
5ª	09/02/03	15/02/03	ESQUÍ	ADULTOS	Sierra Nevada (GRANADA)	Hotel Luna Arábal (GRANADA)
				FAMILIAS 3 ó 4	Pas de la Casa (ANDORRA)	Hotel Ibis y Hotel Cosmos (LES ESCALDES)
				ADULTOS	Pal-Aínsal (ANDORRA)	Apartahotel Patagonia Austral (APINSAL)
					Sierra Nevada (GRANADA)	Hotel Luna Arábal (GRANADA)
6ª	06/02/03	22/02/03	ESQUÍ	ADULTOS	Sierra Nevada (GRANADA)	Hotel Luna Arábal (GRANADA)
				FAMILIAS 2 miembros	Pas de la Casa (ANDORRA)	Hotel Ibis y Hotel Cosmos (LES ESCALDES)
				FAMILIAS 3 ó 4	Sierra Nevada (GRANADA)	Apartahotel Mairiola (GRANADA)
					Pal-Aínsal (ANDORRA)	Apartahotel Patagonia Austral (APINSAL)
					Sierra Nevada (GRANADA)	Apartahotel Mairiola (GRANADA)
7ª	23/02/03	01/03/03	ESQUÍ	ADULTOS	Sierra Nevada (GRANADA)	Hotel Luna Arábal (GRANADA)
				FAMILIAS 3 ó 4	Pas de la Casa (ANDORRA)	Hotel Ibis y Hotel Cosmos (LES ESCALDES)
					Pal-Aínsal (ANDORRA)	Apartahotel Patagonia Austral (APINSAL)



LA TARDE
MÁS JOVEN

ACTIVIDADES

Teatro
Sala de internautas
Zona de juegos
Bailes de Salón
Talleres: Tatuajes
Malabares
Karaoke
Relaciones interpersonales
Zonas de consumiciones no alcohólicas

FECHAS

Hasta el 21 de diciembre del 2002.

EDAD

De 14 a 16 años

HORARIO

Ven a vivir la **tarde de los sábados** con tus amigos de **17,30 a 21,30** horas.

¡Todo es gratis!

Oficina de información de deporte municipal:

Tfno.: 91 540 39 39

Departamento de juventud:

Tfnos.: 91 588 85 78 - 91 588 85 79

Información general de servicios sociales:

Tfno.: 900 100 333

Información municipal:

Tfno.: 010

www.munimadrid.es

DIRECCIONES

Distrito Centro

Centro Cultural Lavapies

C/ Olivar, 46
Tfno.: 91 467 30 39

Distrito Arganzuela

Centro Cultural Casa del Reloj

Pº de la Chopera, 10
Tfno.: 91 588 62 93

Distrito Chamberí

Centro Cultural Galileo

C/ Fernando El Católico, 35
Tfno.: 91 593 22 00

Distrito Fuencarral

Centro Cultural Rafael de León

C/ Isla de Ons, 14
Tfno.: 91 731 03 50

Centro Cultural Valverde

Pza. Islas Azores, 1
Tfno.: 91 734 08 50

Distrito Moncloa

Centro Cultural Julio Cortazar

C/ Antonio Machado, 20
Tfno.: 91 373 43 75

Distrito Usera

Centro Juvenil

C/ Hermenegildo Bielsa, s/n
Tfno.: 91 476 82 03

Distrito Puente Vallecas

Centro Cultural Alberto Sánchez

C/ Risco del Peloche, s/n
Tfno.: 91 757 03 20

Centro Cultural Talleres de Creatividad

C/ Sierra Carbonera, 74
Tfno.: 91 757 01 89

Distrito Ciudad Lineal

Centro Cultural Príncipe de Asturias

C/ Hermanos García Noblejas, 14
Tfno.: 91 588 75 64

Distrito Hortaleza

Centro Cultural Hortaleza

C/ Santa Virgilia, 15
Tfno.: 91 764 48 22

Distrito Barajas

Centro Cultural Gloria Fuertes

Avda. de Logroño, 179
Tfno.: 91 312 02 43

Distrito Vicálvaro

Centro Cultural El Madroño

C/ Villardondiego, s/n
Tfno.: 91 776 83 45

Distrito Villaverde

Centro Cultural San Cristóbal

Pza. de los Pinazo, s/n
Tfno.: 91 710 04 10

Centro Cultural Ágata

C/ Dr. Martín Arévalo, 2
Tfno.: 91 797 07 00

Centro Cultural Bohemios

C/ Bohemios, s/n
Tfno.: 91 798 48 11

Centro Cultural Los Rosales

C/ Concepción de la Oliva, 17
Tfno.: 91 796 73 25

Distrito Villa de Vallecas

Centro Cultural Zazuar

C/ Zazuar, 4
Tfno.: 91 332 25 29

Distrito Carabanchel

Centro Cultural Oporto

Avda. de Oporto, 78
Tfno.: 91 460 38 01



**LA NOCHE
MÁS JOVEN**

LA NOCHE MÁS JOVEN

ACTIVIDADES

Juegos de Mesa:

- Trivial
- Ajedrez
- Damas
- Parchis
- Scattergoris
- Scrabble
- Tabú
- Cuatro en Raya
- Juegos de cartas...

EDAD

De 16 a 24 años

HORARIO

De 22,30 a 02,30 horas simultáneamente en tres Instalaciones Deportivas Municipales.

PRECIO

1,80 euros (300 ptas.)

Desde el 4 de Octubre hasta el 20 de Diciembre

Distrito Tetuán

I.D.M. Triángulo de Oro

C/ Bravo Murillo, 366

Tfno.: 91 571 41 17

Distrito Puente de Vallecas

I.D.M. Puente de Vallecas

C/ Payaso Fofó, s/n

Tfno.: 91 478 14 92

Distrito Salamanca

Gimnasio Moscardó

C/ Pilar de Zaragoza, 93

Tfno.: 91 355 32 01

Distrito Ciudad Lineal

Centro Municipal Ascao

C/ Ascao, esquina Gutierrez de Cetina

Tfno.: 91 558 75 80

EL CINE MÁS JOVEN

Este programa se va a desarrollar los sábados a las 00:00 horas, hasta el 21 de diciembre de 2002.

CICLO CINE ROMÁNTICO

“Los reyes del mambo”

Día 7

“El amor tiene dos caras”

Día 14

“Sobreviviré”

Día 21

C. Cultural Galileo

C/ Fernando El Católico, 35

Tfno.: 91 593 22 00

CICLO CINE ROMÁNTICO

“El amor tiene dos caras”

Día 7

“Los reyes del mambo”

Día 14

“Mensaje en una botella”

Día 21

C. Cultural el Madroño

C/ Villardondiego, s/n

Tfno.: 91 776 83 45

OTRAS ACTIVIDADES

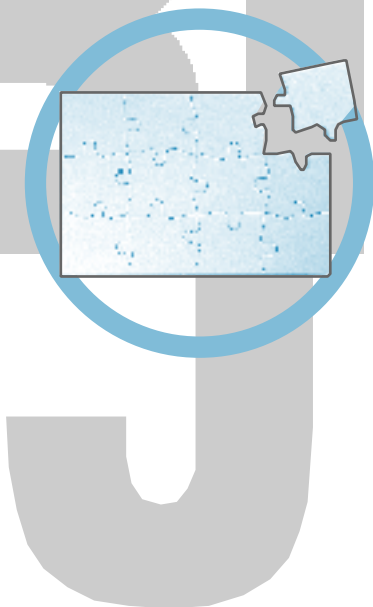

OTRAS ACTIVIDADES

Días 26, 27 y 28: **I Festival de Humor de Vicálvaro**

Día 5 de enero a las 17,30 horas:

Cabalgata de Reyes.

Salida: Barrio de Valdebernardo.

Finalizará en el C.C. El Madroño

Informa: C. Juvenil Vicálvaro

Pz. Don Antonio de Andrés, 6

28032 Madrid

Tfno.: 91 371 60 92

Día 2 a las 11,30 horas **"La gata Tomasa quiere conocer mundo"** Ballet Español

Gambini

Día 3 a las 10,30 horas **"Universo y Vida"** a

cargo de los alumnos del Centro Dato

Día 12 a las 19 horas **"La familia bien gracias"** a cargo de la Asociación Teatral

Tilo-Stylo

Día 19 a las 18,30 horas **"Festival de Danza"**, del Gimnasio Pasos

Día 20 a las 18 horas **"Espectáculo de Variedades"** por el Grupo del C.C

Día 21 a las 18 horas **"Festival de Baile de Navidad"** a cargo de Arte Escuela de Danza

Informa: C.C. Antonio Machado

C/ Arcos de Jalón, s/n

28037 Madrid

Tfnos.: 91 313 52 94

Del 9 de diciembre al 7 de enero: "Feria de Navidad"

Lugar: Glorieta Valle de Oro

Día 24 de diciembre: "Belén viviente en Carabanchel - en el Portal de Belén"

Lugar: Glorieta Valle de Oro

Días 21, 22, 28 y 29 de diciembre, 4, 5 y 6 de enero: **VII Torneo de Navidad**

Lugar: Polideportivo de La Mina

Inscripciones: Centros Culturales del Distrito

Informa: C.C. Oporto

Av. Oporto, 78

28019 Madrid

Tfno.: 91 460 38 01

Cafés Tertulia por Josefina Parera, S.L.

Los días 5 y 12

Hora: 19,00

Informa: C.C. Tetuán

C/ Bravo Murillo, 251

28020 Madrid

Tfno.: 91 579 08 51

ACTIVIDADES VARIAS

Belén Municipal en el Bulevar de Peña Gorbea.

Día 5 de enero: **Gran Cabalgata de Reyes**

a las 18 horas. Salida desde el Jardín

Campo de la Paloma hasta la Junta

Municipal.

Informa: J.M.D. Puente de Vallecas

Av. Albufera, 42

28038 Madrid

Tfno.: 91 588 73 29

ACTUACIONES VARIAS

Día 5: **La Piedra Mágica** por el Grupo Tilo-Style

Día 13: **"Villacincos, Versos y Coplas"**

por Pilar González

Hora: 19,00

Informa: C.C. Buero Vallejo

C/ Boltaña, 27

28022 Madrid

Tfnos.: 91 588 80 52 - 91 588 80 85

Días 4 y 13 a las 17 horas **Festival Servicios Sociales**

Día 20 a las 12 horas **Festival Colegio Busmar**

Día 21 a las 17 horas **Villacincos del Mundo**

Informa: C. C. Usera

Av. Rafaela Ibarra, 41

28026 Madrid

Tfno.: 91 588 72 85

Día 6 a las 12 horas: **Día de la**

Constitución, Acto Institucional, Ofrenda floral-concierto de la Banda de la Policía Municipal.

Lugar: Parque Arias Navarro.

Día 5 de enero: **Cabalgata de Reyes.**

Informa: J.M.D. Latina

Av. General Fanjul, s/n

28044 Madrid

CABALGATA DE REYES

Día: 5 a las 17 horas

Salida: C/ Mártires, 130

Informa: J.M.D. Tetuán

C/ Bravo Murillo, 357

28020 Madrid

DÍA INTERNACIONAL DE LA PERSONA CON DISCAPACIDAD

Días 2 y 3: **Exposición Artículos realizados en los Talleres de Educación Especial del Distrito**

Día 3 a las 11 horas: **Títeres, Globoflexia, etc. en el C.I. Francisco de Goya**

Día 3: **Jornada de Convivencia Deportiva en el Polideportivo La Mina**

Día 4: **Teatro en el Colegio Antonio Vicente Mosquete**

Informa: C.C. Oporto

Av. Oporto, 78

28019 Madrid

Tfno.: 91 460 38 01

MERCADILLO ESPECIAL DE NAVIDAD

Del 10 de diciembre al 7 de enero en la Avda. de Guadalajara junto al Centro Comercial Las Rosas

Informa: J.M.D. San Blas-Canillejas

C/ Torre Arias, 2

28022 Madrid

Tfno.: 91 588 80 00

MONCLOA MUSIC FESTIVAL

Un año entero de conciertos

Proyecciones, música en director, concurso de maquetas, etc.

Día 14 a las 21 horas: **El Hombre Lagarto-De Valencia**

Informa: C.C. Moncloa

Pz. Moncloa, 1

28008 Madrid

Tfno.: 91 588 69 76

RASTRILLO BENÉFICO

Del 16 al 22: Rastrillo Benéfico de la Asociación Padres por la Integración San Federico

Informa: C.C. Julio Cortazar

C/ Antonio machado, s/n

28035 Madrid

Tfno.: 91 373 43 75

CURSOS Y TALLERES

CURSOS

CURSILLO DE NAVIDAD

Ideas para mesas, ambientes, rincones, recetas, trucos, decoración floral y gastronomía

Días: 9, 16 y 17

Precio: 10 euros

Plazas: 30

Informa: C.C. Buenavista

Av. Toreros, 5

28028 Madrid

Tfnos.: 91 355 50 27 - 91 726 06 03



PREMIOS Y CONCURSOS



PREMIOS Y CONCURSOS

PREMIO ARTE JOVEN LATINA 2002

Informa: C. Juvenil Latina
C/ Rodrigo de Arana, 50
28044 Madrid
Tfno.: 91 509 54 70

XIV CONCURSO FOTOGRAFICO DE ENTREVÍAS

Del 2 al 20 Concurso Fotográfico.
Informa: C.C. Entrevías
C/ Conde Rodríguez San Pedro, 59
28053 Madrid
Tfno.: 91 478 88 63

ACTIVIDADES ORGANIZADAS POR OTROS ORGANISMOS Y EMPRESAS

OTROS MÚSICA

CONCIERTOS MUSICALES

Conciertos de Mediodía, a las 12 horas.
Los días 2, 9, 16, 23 y 30

Ciclo 'El resurgir de la Música Inglesa'
A las 19,30 horas.
Los días 4, 11 y 18

Conciertos del sábado

A las 12 horas
Ciclo 'Música Antigua Española'.
Los días 14, 21 y 28

Informa: Fundación Juan March
C/ Castelló, 77
28006 Madrid
Tfno.: 91 435 42 40



asesoría jurídica para jóvenes

servicio gratuito



Ayuntamiento de Madrid

Concejalía de Cultura, Educación, Juventud y Deportes

LA DENUNCIA

1) QUÉ ES UNA DENUNCIA

La denuncia tiene su propio significado, en contra de los errores de acepción de su concepto muy extendidos, y supone la puesta en conocimiento de la autoridad de un hecho delictivo del que se tenga conocimiento, para su persecución, aunque el denunciante no lo haya presenciado directamente o se haya visto perjudicado por él.

Por tanto, la denuncia entraña una infracción penal y no debe confundirse con otras reclamaciones o actuaciones de índole civil, laboral, administrativa, etc que pueda ejercitar la persona.

2) QUIÉN PUEDE DENUNCIAR Y QUIÉN ESTÁ OBLIGADO A HACERLO

Toda persona que presencie la comisión de un delito o que, sin haberlo presenciado tenga conocimiento de él por otro medio, está obligada a ponerlo inmediatamente en conocimiento de la autoridad. Denunciar se configura, por tanto, como una obligación.

Aunque la obligación es exigible a todo ciudadano están obligados especialmente, por su cargo, los empleados o funcionarios públicos y los que conocieren la comisión de un delito por razón de su cargo o profesión.

No están obligados, en cambio, a denunciar:

- Los menores de 16 años.
- Los que carezcan de uso de razón.
- Los padres o ascendientes, cónyuges, hermanos y los hijos o descendientes del autor de los hechos.
- Los profesionales del derecho (abogados y procuradores), respecto de las instrucciones o explicaciones que recibieren de sus clientes, así como los eclesiásticos de cualquier religión respecto de los hechos que les hubieren sido revelados en el ejercicio de sus funciones.

La presentación de una denuncia no supone para el denunciante responsabilidad, ni obligación especial, puesto que ni debe probar los hechos denunciados, ni debe intervenir en el proceso judicial que se siga con posterioridad. Ahora bien, la denuncia falsa, por no se los hechos ciertos, constituye un delito.

3) FORMA, LUGAR Y TIEMPO DE PRESENTACIÓN DE LA DENUNCIA

A) Forma

Por escrito, redactando los hechos el propio denunciante, o verbalmente, en cuyo caso el funcionario receptor de la denuncia deberá transcribir el relato realizado por aquel.

El denunciante debe identificarse mediante la mención de sus datos personales exhibiendo su D.N.I., pasaporte, permiso de conducir u otro documento análogo que acredite su personalidad.

Finalmente debe firmar la denuncia.

B) Lugar

- Ante cualquier autoridad policial: Comisaría de policía de ámbito municipal, autonómico o nacional y cuartel o dependencia de la Guardia Civil.
- Ante el Ministerio Fiscal.
- Ante el Juzgado de Instrucción correspondiente por el lugar del delito o el Juzgado de Paz, del domicilio del denunciante.

C) Tiempo

Los delitos tienen un plazo de prescripción diverso, según la gravedad, de modo que cualquier denuncia formulada fuera de él carecerá de eficacia al no poderse perseguir la infracción denunciada.

Es conveniente destacar por ello, que el plazo para denunciar las infracciones más leves (faltas) es de seis meses.

4) DATOS DE INTERÉS

Conviene tener presente, especialmente cuando el denunciante es la víctima, perjudicado u ofendido por el delito, los siguientes particulares:

- En el momento de presentar la denuncia es conveniente para facilitar la investigación posterior, aportar los documentos que acrediten los hechos, partes e informes médicos de lesiones (resulta muy útil, en caso de lesiones, obtener previamente un informe facultativo), testigos que puedan corroborar los hechos y cualquier otra prueba de que se disponga.
- El denunciante tiene derecho a solicitar un resguardo justificativo de haber presentado la denuncia.
- Tiene derecho a solicitar un resguardo justificativo de haber presentado la denuncia.

5) ACTUACIONES POSTERIORES A LA DENUNCIA

A) Si se ha presentado ante la policía

En este caso los funcionarios policiales pueden investigar los hechos denunciados por iniciativa propia si lo estiman útil para facilitar la labor judicial, o bien directamente remitir las actuaciones al Juzgado de Instrucción competente para que este inicie el proceso penal para el esclarecimiento de los hechos.

B) Si se ha presentado ante el fiscal

También este tipo de denuncias darán lugar normalmente a que el Ministerio Fiscal realice por sí mismo ciertas comprobaciones o que encomiende a la policía la práctica de alguna investigación sobre los hechos denunciados y tras ello, si el Fiscal entiende que existen indicios de alguna infracción penal remitirá al Juzgado las actuaciones.

C) Si se ha presentado ante el Juzgado de Instrucción

Todas las denuncias, independientemente de donde se hayan presentado, se remiten finalmente al Juzgado de Instrucción. Llegada al Juzgado la denuncia y demás actuaciones, la Juez examina su contenido y tras llevar a cabo las diligencias que estime necesarias para el esclarecimiento de los hechos, en su caso, puede adoptar alguna de las tres decisiones siguientes:

- 1.- Archivo de las actuaciones: cuando estime que los hechos no son constitutivos de infracción penal.
- 2.- Sobreseimiento provisional: cuando siendo los hechos denunciados aparentemente constitutivos de infracción penal, no se ha podido identificar o localizar al autor responsable. El proceso se reabrirá cuando al autor sea hallado.
- 3.- Seguir el procedimiento penal: el procedimiento penal prosigue hasta el juicio oral en el que se decidirá si existe delito o no y la condena al responsable en su caso.

DIRECCIONES DE INTERÉS

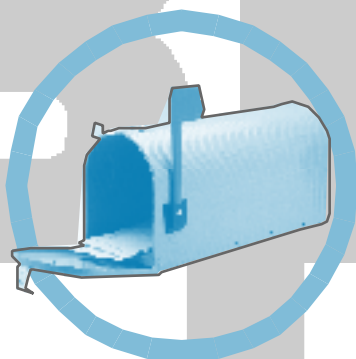

RED MUNICIPAL DE SERVICIOS DE INFORMACIÓN JUVENIL

A este apartado corresponde el Centro de Información y las Oficinas de Información y Derechos de los Jóvenes

Centro de Información y Documentación Juvenil (C.I.D.O.J.)

Ayuntamiento de Madrid

C/ Mejía Lequerica, 21 - Planta baja
28004 Madrid
Tfnos.: 91 588 85 78 y 91 588 85 79
Fax: 91 588 85 81
e-mail: djuventud@munimadrid.es

Oficinas de Información Juvenil

Arganzuela

Pº Chopera, 10
Tel. y Fax: 91 588 62 57
Lunes de 12 a 14 h.
Martes y viernes de 17 a 20 h.
e-mail: ojjarganzuela@munimadrid.es

Barajas

Avda. de Logroño, 179
Tfno.: 91 312 02 46
Fax: 91 312 02 47
L a V: 10 a 14 h. y 16,30 a 20,30 h.
e-mail: ojjbarajas@munimadrid.es

Carabanchel

Av. de Oporto, 78
Tfno.: 91 460 38 01
Fax: 91 460 27 88
L a V: 10 a 14 h. L y M: 17 a 19,30 h.
e-mail: ojjcarabanchelop@munimadrid.es

Punto de Información:

C.C. García Lorca
C/ Eugenia de Montijo, 105
Tfno.: 91 511 03 70
L a V: 16 a 20 h.
e-mail: ojjcarabanchelgl@munimadrid.es

Centro

C/ Gran Vía de San Francisco, 2

Tfno.: 91 365 64 04

M: 17 a 21 h.

J: 10 a 14 h. y 17 a 21 h.

e-mail: ojjcentro@munimadrid.es

Chamartín

C/ Príncipe de Vergara, 142

Tel. y Fax: 91 588 52 19

L, X y V: 17 a 19 h.

e-mail: ojjchamartin@munimadrid.es

Chamberí

C/ Fernando el Católico, 35

Tfno.: 91 593 22 00

Fax: 91 593 42 13

L a V: 10 a 14 h.

L a J: 16,30 a 19,30 h.

e-mail: ojjchamberi@munimadrid.es

Ciudad Lineal

C/ José Luis Arrese, 81

Tel. y Fax: 91 403 99 07

L a V: 10 a 14 h. y 17 a 21 h.

S: 10 a 14 h.

e-mail: ojjciudadlineal@munimadrid.es

Punto de Información:

C. Atención Personalizada Integral

C/ M^a Teresa Sainz de Heredia, 50

Fuencarral-El Pardo

Av. Monforte de Lemos, 36-38

Tfno.: 91 588 68 14

Fax: 91 588 68 85

L a J: 10,30 a 13,30 h. y 17,15 a 20,45 h.

e-mail: ojjfuencarral@munimadrid.es

Hortaleza

C/ Santa Virgilia, 15

Tfno.: 91 764 48 22

Mañanas, X: 10 a 13 h.

Tardes: L, X y J: 17 a 20 h.

M y V: 17 a 19 h.

e-mail: ojjhortaleza@munimadrid.es

Latina

C/ Rodrigo de Arana, 50

Tfno.: 91 509 54 70 / 71

Fax: 91 509 54 72

M a V: 10 a 14 h.

L a J: 17 a 21 h.

e-mail: ojjlatinafr@munimadrid.es

Moratalaz

C/ Fuente Carrantona, 8

Tfno.: 91 588 74 35

Fax: 91 588 74 10

L a V: 17 a 20 h.

e-mail: ojjmoratalaz@munimadrid.es

Moncloa-Aravaca

C/ Antonio Machado, 20

Tfno.: 91 373 43 75

Fax: 91 373 45 18

L a V: 17 a 20 h.

e-mail: ojjmoncloa@munimadrid.es

Puente de Vallecas

C/ Sierra Carbonera, 74

Tfno.: 91 757 01 89

Fax: 91 757 02 42

L a J: 9 a 14 h.

e-mail: ojjpuentevallecas@munimadrid.es

Retiro

C/ Granada, 42

Tfno.: 91 501 71 47

Fax: 91 501 71 46

L, X y V: 10 a 14,30 h.

L a V: 17 a 21 h.

e-mail: ojjretiro@munimadrid.es

San Blas-Canillejas

C/ Fenelón, 6

Tfno.: 91 743 00 78

Fax: 91 320 33 44

L a V: 17 a 20 h.

e-mail: ojjsanblas@munimadrid.es

Salamanca

Av. de los Toreros, 5

Tfno.: 91 355 50 27

L a V: 10 a 14 h. y 17 a 21 h.

e-mail: ojjsalamanca@munimadrid.es

Tetuán

C/ Almansa, 9
Tel. y Fax: 91 534 93 35
L a J: 10 a 14 h. y 17 a 20,00 h.
V: 10 a 14 h. y 17 a 19,00 h.
e-mail: ojttetuan@munimadrid.es

Usera

C/ Hermenegildo Bielsa, s/n.
Tfno.: 91 476 82 03
Fax: 91 476 51 06
L a V: 10 a 14 h. y 17 a 21 h.
e-mail: ojjusera@munimadrid.es

Puntos de Información:

C.C. Meseta de Orcasitas
Pl. De la Asociación, s/n.
Tfno.: 91 341 56 77
C.C. San Fermín
C/ Estafeta, s/n.
Tfno.: 91 792 01 11
C.C. Orcasur
Pl. Del Pueblo, s/n.
Tfno.: 91 318 80 90

Vicálvaro

Pl. Don Antonio de Andrés, 6
Tfno.: 91 371 60 92
Fax: 91 371 62 93
L: 10 a 12 h.
X y V: 18,30 a 20,30 h.
e-mail: ojjvicalvaro@munimadrid.es

Villa de Vallecas

Paso de Villamanrique, 3
Tfno.: 91 380 66 48
L a V: 10 a 14 h. y de 17 a 20 h.
e-mail: ojjvillavallecas@munimadrid.es

Villaverde

Pl. de Ágata, s/n.
Tel. y Fax: 91 710 93 02
L a J: 17 a 20,30 h.
e-mail: ojjvillaverde@munimadrid.es

Derechos de los Jóvenes

Asesoría Jurídica Departamento de Juventud del Ayuntamiento de Madrid

C/ Mejía Lequerica, 21. Planta Baja
Tfno.: 91 588 85 78/79
Horario: Lunes a viernes de 17,30 a 20,30 h.

Junta Municipal de Chamberí Asesoría Jurídica para Jóvenes y búsqueda de empleo

Horario: Martes y jueves de 17,00 a 19,00 h.
C.C. Galileo
C/ Galileo, 39
Tfno.: 91 539 22 00

Empleo

IMEFE

Instituto Municipal y Formación Empresarial

es un Organismo dependiente del Ayuntamiento de Madrid y a través de este Instituto se pone a disposición de todos los desempleados del municipio de Madrid los siguientes programas:

- **ACCIONES OPEA.** Tienen como objetivo facilitar la inserción laboral de los desempleados ayudándolos a adquirir y a desarrollar habilidades y recursos para incrementar sus oportunidades de acceso a un puesto de trabajo en el mercado laboral.

Consta de:

Tutoría Individualizada: (Servirá para organizar actividades, desarrollar habilidades o cambiar actitudes para consecución de su objetivo: su inserción socio laboral.)

Grupo de Búsqueda: El objetivo es conseguir que el usuario conozca y utilice los instrumentos que le faciliten una búsqueda activa de empleo planificada y organizada.

• **D.A.P.O.** (Desarrollo de los Aspectos Personales para la Ocupación): El objetivo es desarrollar actividades que permitan superar las barreras que Interfieren en la inserción socio laboral.

• **I.N.M.A.** (Información y Motivación para el Autoempleo).

• **A.P.E.** (Asesoramiento de Proyectos Empresariales): El técnico asesorará en todos los aspectos relacionados con la puesta en marcha de su proyecto empresarial.

Centro de Información:

Ronda de Toledo, 10
Tfno.: 91/3649700

Horario de L a V de 9 a 14 h.

- PROGRAMA ISLA: (Inserción Socio Laboral).

Te Ofrece:

- Orientación Laboral a través de los Servicios Integrados para el Empleo.
- Servicio de Intermediación Laboral (bolsa de trabajo), consistente en acercar la Oferta de trabajo a la demanda, proporcionándote así el acceso al puesto de trabajo más adecuado a tu perfil.
- Escuelas Taller y Casas de Oficio, que combinan la formación con el empleo.
- Programas Experienciales INEM-Corporación Local de Madrid.

Para acceder al Programa tienes que dirigirte al Centro de Servicios Sociales de tu Junta Municipal de Distrito, al Agente de Inserción Laboral del IMEFE.

Autoempleo

Asesoramiento de Creación de Empresas a través de cita previa.

Ronda de Toledo, 10

Tfno.: 91 364 97 37

Horario de L a V de 9 a 14 h.

- CURSOS

Cursos gratuitos

C/ Ancora, 41

Tfno.: 91 528 44 51

Horario de L a V de 9 a 13 h.

Consumo

Oficina Municipal de Información al Consumidor OMIC

C/ Mayor, 83 - 2º

Tfno.: 010

Unión de Consumidores de España. UCE

C/ Fuencarral, 5

Tfno.: 91 521 30 68

Aulas de Aire libre

Centro

C/ Olivar, 46

Tfno.: 91 506 07 12

Retiro

C/ Granada, 42

Tfno.: 91 588 63 46

Chamartín

C/ Príncipe de Vergara, 142

Tfno.: 91 588 65 97

Chamberí

C/ Galileo, 39

Tfno.: 91 593 22 00

Salamanca

Av. Toreros, 5

Tfno.: 91 726 06 03 y 91 355 50 27

Moncloa-Aravaca

C/ Francos Rodríguez, 100

(C.C. Juan Gris)

Tfno.: 91 450 79 98

Latina

C/ Camarena, 10

Tfno.: 91 717 10 34

C/ Fuente del Tiro, 72

Tfno.: 91 509 07 21

Carabanchel

Av. de Oporto, 78

Tfno.: 91 460 38 01

Usera

C/ Hermenegildo Bielsa, s/n.

Tfno.: 91 476 82 03

Puente de Vallecas

C/ Sierra Carbonera, 74

Tfno.: 91 477 78 13

Ciudad Lineal

C/ José Luis de Arrese, 81

Tfno.: 91 757 01 89

Villaverde

Pl. de Ágata, s/n.

Tfno.: 91 505 18 42

Deportes

Instituto Municipal de Deportes. Oficina Municipal de Información Deportiva

C/ Puente del Rey, s/n.

Inf. general: Tfno.: 91 540 39 39

Inf. deportiva: Tfno.: 91 540 39 00

Participación Juvenil

Consejo de la Juventud de España

C/ Montera, 24
28013 Madrid
Tfno.: 91 701 04 30

Consejo de la Juventud de la Comunidad de Madrid (CAM)

C/ San Bernardo, 24
28015 Madrid
Tfno.: 91 531 26 55

Registro de Asociaciones Juveniles del Ayuntamiento de Madrid

Pz. Conde de Miranda
28005 Madrid
Tfno.: 91 588 54 44 - 91 588 54 45 -
91 588 54 46

Educación

Ministerio de Educación, Cultura y Deporte

C/ Alcalá, 34
28014 Madrid
Tfno.: 91 701 80 00
www.mec.es

Subdirección General de Becas

www.mec.es

Nuevo Sistema Educativo

www.mec.ed/inf/nusised.html

Programa de Nuevas Tecnologías

www.pntic.mec.es

Cidead

www.mec.es/cidead

Consejería de Educación de la Comunidad de Madrid (CAM)

C/ Alcalá, 30
28014 Madrid
Tfnos.: 91 580 40 91 y 91 580 40 58

Instituto Madrileño para la Formación de la Comunidad de Madrid

www.imaf.es

Directorio de Centros de Formación en España

www.dices.com

Confederación Española de Centros de Enseñanza

www.cece.es

Otros

www.educaweb.com

Universidad de Alcalá de Henares

Alcalá de Henares
28801 Madrid
Tfno.: 91 885 40 00

Universidad Antonio de Nebrija

Hoyo de Manzanares
28240 Madrid
Tfno.: 91 452 11 01

Universidad Autónoma de Madrid

Carretera Colmenar Viejo, Km. 15,000
28049 Madrid
Tfno.: 91 397 50 00

Universidad Carlos III

Getafe
28903 Madrid
Tfno.: 91 624 95 00

Universidad Europea de Madrid CEES

Villaviciosa de Odón
28670 Madrid
Tfno.: 91 664 78 00

Universidad Politécnica de Madrid

Pº Juan XXIII, 11
28040 Madrid
Tfno.: 91 336 62 26

Universidad Complutense de Madrid

Av. Complutense, s/n.
28040 Madrid
Tfno.: 91 394 12 99

Universidad San Pablo (CEU)

C/ Julián Romea, 18
28003 Madrid
Tfno.: 91 536 27 27

Universidad Alfonso X El Sabio

Villanueva de la Cañada
28691 Madrid
Tfno.: 91 810 92 00

Universidad Pontificia Comillas

C/ Alberto Aguilera, 23
28015 Madrid
Tfno.: 91 542 28 00

Universidad Nacional de Educación a Distancia (UNED)

C/ Bravo Murillo, 38
28015 Madrid
Tfnos.: 91 398 60 00 y 91 398 66 00

Universidad Rey Juan Carlos

Móstoles
28931 Madrid
Tfno.: 91 665 50 60

Universidad Internacional Menéndez Pelayo

C/ Isaac Peral, 23
28040 Madrid
Tfno.: 91 592 06 00

Salud

Area de Sanidad y Consumo

C/ Mayor, 58 - 2º
Tfnos.: 91 588 14 21 y 91 588 14 04

Escuela de Sanidad y Consumo

C/ Sacramento, 7 - Bajo Dcha.
Tfno.: 91 588 26 94

Servicio Asistencia Municipal de Urgencia y Rescate SAMUR

Tfno.: 092

Departamento de Salud Centros Municipales de Salud (C.M.S.)

Arganzuela

Distritos: Arganzuela, Carabanchel (Comillas)
Pº Chopera, 10
Tfnos.: 91 588 62 32 y 91 588 62 86

Carabanchel

Distrito: Carabanchel
C/ Eugenia de Montijo, 90
Tfnos.: 91 462 15 55 y 91 588 62 86

Centro

Distritos: Centro-Moncloa
C/ Navas de Tolosa, 10
Tfnos.: 91 588 96 60 y 91 588 96 63

Ciudad Lineal

Distritos: Ciudad Lineal y San Blas
Parque Arriaga, s/n.
Tfnos.: 91 377 25 24 y 91 377 28 80

Chamberí

Distritos: Chamberí
Chamartín (El Viso) Prosperidad y C. Jardín
C/ Rafael Calvo, 6
Tfnos.: 91 588 67 83 y 91 588 67 84

Fuencarral

Distrito: Fuencarral
Av. Monforte de Lemos, s/n.
Tfnos.: 91 588 68 71 y 91 588 68 73

C.A. Urg. Aravaca

Av. Osa Mayor, 72
Tfno.: 91 307 00 26

C.A. Urg. El Pardo

C/ Mira el Río, s/n.
Tfno.: 91 376 07 54

Hortaleza

Distritos: Hortaleza, Barajas,
C. Lineal (Costillares)
C/ Juan Clemente Núñez, s/n.
Tfnos.: 91 388 19 89 y 91 388 50 06

Latina

Distrito: Latina
Pº Extremadura, 147
Tfnos.: 91 479 25 13 y 91 467 76 32

C.A. Urg. Palacio

Pº Extremadura, 147 - bajo
Tfno.: 91 464 76 32

Retiro

Distrito: Retiro
C/ Gobernador, 39
Tfnos.: 91 420 30 03 y 91 420 03 56

C.A. Urg. Retiro

Distrito: Salamanca
C/ Gobernador, 39 - bajo
Tfno.: 91 420 03 56

Tetuán

Distritos: Chamartín (Castilla, Hispanoamérica, N. España)

C/ Aguilañas, 1

Tfnos.: 91 588 66 69 y 91 588 66 52

C.A. Urg. Tetuán

Distrito: Tetuán

C/ Aguilañas, 1

Tfno.: 91 579 12 23

Vallecas

Distrito: Villa Vallecas

Pl. Sierra Gador, 1

Tfnos.: 91 777 40 49 y 91 778 10 61

C.A. Urg. Vallecas

Distrito: Puente Vallecas

Pl. Sierra Gador, bajo

Tfno.: 91 303 11 48

Vicálvaro

Distritos: Vicálvaro, Moratalaz y San Blas

C/ Calahorra, 11

Tfnos.: 91 775 02 02 y 91 775 02 04

C.A. Urg. Vicálvaro

Distrito: San Blas

C/ Calahorra, 11

Tfnos.: 91 775 02 02 y 91 775 02 04

Villaverde-Usera

Distritos: Villaverde y Usera

Rafaela Ibarra, s/n.

Tfnos.: 91 565 26 88 y 91 565 28 16

Programas Municipales contra las Drogas

**Departamento del Plan Municipal
contra las Drogas**

C/ Carrera de San Francisco, 17

Tfno.: 91 365 98 05

**Servicio Social de Información
Telefónica y Atención de Emergencias**

Información Servicios Sociales

Generales: 900 100 333

Información sobre

Drogodependencias: 900 100 337

Servicio de Apoyo a la Prevención (S.A.P.)

C/ Carrera de San Francisco, 16

Tfno.: 91 365 92 00

Centros Municipales de atención a las Drogodependencias

C.A.D. Sector 1

Latina y Carabanchel

C/ Camarena, 10

Tfno.: 91 718 12 00

C.A.D. Sector 2

Villaverde y Usera

Pº Plata y Castañar, 36

Tfno.: 91 795 41 11

C.A.D. Sector 3

Puente de Vallecas,

Vallecas Villa y Moratalaz

C/ Puerto Monasterio, 11

Tfno.: 91 588 60 41

C.A.D. Sector 4

San Blas, Ciudad Lineal,

Vicálvaro y Barajas

C/ Alcalá, 527

Tfno.: 91 320 60 20

C.A.D. Sector 5

Tetuán y Chamartín

C/ Pinos Alta, 122

Tfno.: 91 315 15 94

C.A.D. Sector 6

Centro, Arganzuela, Retiro, Salamanca,

Moncloa, Aravaca y Chamberí

Pº Chopera, 10

Tfno.: 91 588 61 89

C.A.D. Sector 7

Hortaleza y Fuencarral

C/ Minaya, 7

Tfno.: 91 381 82 00

Otros recursos Municipales relacionados

Escuela Municipal del Voluntariado

Carrera de San Francisco, 15

Tfno.: 91 365 73 96

**Escuela de Formación Familiar
y del Voluntariado en Drogodependencias**

C/ Pinos Alta, 122, 3ª planta

Tfno.: 91 315 15 94

Centro de Prevención del Alcoholismo y Tabaquismo. Area de Salud y Consumo

C/ Alberto Aguilera, 20
Tfno.: 91 593 03 02

Centro de Contacto y Atención Sociosanitaria para Drogadictos

C/ Fúcar, 8
Tfno.: 91 369 12 71

Programa de Intervención en los Juzgados de Guardia de Madrid

Juzgados de la Plaza de Castilla
Tfno.: 91 397 15 86

Programa de Rehabilitación de Drogodependientes del Centro de Inserción Social "Victoria Kent" (Yeserías)

C/ Juan de Vera, 10

Programa de Prevención de Drogodependencias en Centros Educativos (convenio de colaboración entre el M.E.C., la CAM y el AYTO.)

Gerencia: C/ San Bernardo, 24 - 5º
Tfno.: 91 521 73 77

Equipo de zona para la prevención de Drogodependencias

Tetuán

Pl. de la Remonta, s/n.
Tfno.: 91 571 13 98

Chamberí

C/ Galileo, 39
Tfno.: 91 593 22 85

Fuencarral-El Pardo

C/ Fuente Chica, 25
Tfno.: 91 734 83 50

Latina

C/ Camarena, 10
Tfno.: 91 718 08 00

Carabanchel

C/ M. Oscar Romero, 42
Tfno.: 91 525 00 05

Puente de Vallecas

Av. de la Albufera, 42
Tfno.: 91 588 73 00

Vicálvaro

Pl. D. Antonio de Andrés, s/n.
Tfno.: 91 588 79 05

Moncloa-Aravaca

Pl. de la Moncloa, 1
Tfno.: 91 588 69 40

San Blas

C/ Torre Arias, 2
Tfno.: 91 588 80 00

Barajas

Pl. Mercurio, 1
Tfno.: 91 588 81 38

Ciudad Lineal

C/ Hnos. García Noblejas, 160
Tfno.: 91 327 04 98

Salamanca

C/ Velázquez, 52
Tfno.: 91 435 90 34

Centros de Servicios Sociales (Programas de Educación de Calle)

Centro

San Francisco El Grande
C/ La Paloma, 28
Tfno.: 91 365 82 80

Arganzuela

Casa del Reloj
Pº Chopera, 10
Tfno.: 91 588 62 93

Retiro

C/ José Martínez Velasco
Tfno.: 91 588 63 25

Salamanca

Pilar de Zaragoza
C/ Pilar de Zaragoza, 28
Tfno.: 91 356 32 39

Chamartín

Sta. Hortensia
C/ Sta. Hortensia, 15
Tfno.: 91 510 68 50

Tetuán

La Remonta

Pl. de La Remonta, 12
Tfno.: 91 571 14 56

Chamartín

Galileo

C/ Fernando el Católico, 35
Tfno.: 91 593 22 00

Fuencarral

Fray Luis de León

C/ Manresa, 1
Tfno.: 91 735 10 61

Fuencarral

C/ Badalona, s/n.

Moncloa

Dehesa de la Villa

C/ Antonio Machado, 22
Tfno.: 91 373 02 24

Latina

Aluche

C/ Camarena, 10
Tfno.: 91 718 08 11

Carabanchel

M. Oscar Romero

C/ M. Oscar Romero, 42
Tfno.: 91 525 00 05

Usera

San Filiberto

San Filiberto, 7
Tfno.: 91 469 12 12

Puente de Vallecas

Casa del Bulevar

C/ Peña Gorbea, 22
Tfno.: 91 477 83 14

Entrevías

C/ Yuste, 8
Tfno.: 91 786 24 11

Pablo Neruda

C/ Gerardo Diego, s/n.
Tfno.: 91 777 59 99

R. Pérez Ayala

C/ Ramón Pérez Ayala, s/n.
Tfno.: 91 501 62 25

Moratalaz

Fuente Carrantona

C/ Fuente Carrantona, 8
Tfno.: 91 588 74 67

Ciudad Lineal

Luis Vives

C/ Hnos. García Noblejas, 160
Tfno.: 91 327 04 98

Hortaleza

Santa Virgilia

C/ Sta. Virgilia, 15
Tfno.: 91 764 20 11

Carril del Conde

C/ Carril del Conde, 57
Tfno.: 91 388 49 71

Villaverde

Villalonso

C/ Villalonso, 12
Tfno.: 91 797 08 62

Villa de Vallecas

C/ Peña Veiga, s/n.
Tfno.: 91 778 99 01
C/ Puerto de las Pilas, s/n.
Tfno.: 91 332 07 11

Vicálvaro

Av. Real, 36
Tfno.: 91 776 53 12

San Blas

C/ Hnos. García Noblejas, 5
Tfno.: 91 377 35 67

Barajas

Pl. Mercurio, s/n.
Tfno.: 91 588 81 41

Instituciones Públicas

Instituto Complutense de Drogodependencias

U.C.M. Facultad de Medicina, 2ª planta
Tfno.: 91 394 12 31

Instituto de la Juventud (INJUVE)

C/ José Ortega y Gasset, 71
Tfno.: 91 347 77 00
<http://www.mtas.es/injuve>

Instituciones Privadas

Fundación de Ayuda contra la Drogodependencia (F.A.D.)

Av. de Burgos, 1 y 3
Tfno.: 91 90 16 15 15

Comité Ciudadano Antisida

C/ Sandoval, 7
Tfno.: 91 531 10 19

Alcohólicos Anónimos

C/ Gran Avenida, blq. 225
Tfno.: 91 522 68 24

Instituto Español para la Atención a los Problemas del Juego de Azar

C/ Víctor de la Serna, 16
Tfno.: 91 519 76 76

Proyecto Hombre

C/ Martín de los Heros, 68
Tfno.: 91 542 02 71

Federación de Asociaciones de Asistencia al Toxicómano (FERMAT)

C/ Conde de Romanones, 9 - 4º Dcha.
Tfno.: 91 369 46 08

Cruz Roja Madrid

C/ Pozas, 14
Tfno.: 91 532 55 55

Cruz Roja Juventud

C/ Federico Rubio y Galí, 3
Tfno.: 91 533 66 65

Cáritas Española

C/ San Bernardo, 99 bis
Tfno.: 91 445 53 00

Residencia de Estudiantes

Pinar, 21-23.
28006 Madrid
Tfno.: 91 563 64 11
www.residencia.csic.es

En el centro de Información Juvenil del Ayuntamiento de Madrid, se gestionan los siguientes servicios:

- Carnet Joven Euro < 26
- Carnet de Estudiante Internacional 2002
- Carnet de Teacher Internacional 2002
- Carnet Fyto 2002
- Carnet de Alberguistas: Nacional e Internacional:
 - Modalidad Joven
 - Modalidad Adulto
 - Modalidad Familiar
 - Modalidad de Grupo
- Reservas e información nacional e internacional de Albergues Juveniles
- Cursos de Idiomas en el extranjero:
 - Alemán
 - Francés
 - Inglés
 - Italiano
- Seguros de viaje para el extranjero desde 10 días a un año (Europa Assistance)

CENTRO DE INFORMACIÓN JUVENIL

C/ Mejía Lequerica, 21

Horario: de 9 a 14 horas

Tfnos.: 91 588 85 55 - 91 588 85 78 - 91 588 85 79

Boletín de Información Juvenil

Diciembre 2002

Ayuntamiento de Madrid

Edita

Ayuntamiento de Madrid

Concejalía de Cultura, Educación, Juventud y Deporte

Departamento de Juventud

e-mail: djuventud@munimadrid.es

www.munimadrid.es/juventud

Fotomecánica e Impresión

Dayenu Grupo de Comunicación

© Ayuntamiento de Madrid.

Concejalía de Cultura, Educación, Juventud y Deporte

Depósito Legal: M-19.162-1992



CENTRO DE INFORMACIÓN JUVENIL LINEA MADRID

Pasa y conócenos

- ✓ Tramitación de carnés para jóvenes
- ✓ Reservas de albergues juveniles
- ✓ Cursos de idiomas en el extranjero
- ✓ Seguros de viaje para el extranjero
- ✓ Asesoría jurídica*
- ✓ Información juvenil: **becas**
oposiciones
certámenes
vivienda
empleo
viajes
actividades culturales
aire libre
ocio alternativo



Ayuntamiento de Madrid
Departamento de Cultura, Educación
y Juventud - Turismo
Teléfono: 91 588 578

C/Mejía Lequerica, 21
Tel: 91 588 578 / 79
www.munimadrid.es/juventud
horario de 9 a 14 horas
*de 17:30 a 20:30 horas

