

ACTIVIDADES EN LA NATURALEZA

EXCURSIÓN MEDIOAMBIENTAL CHORRERA DE LOS LITUEROS

Sábado, 15 de junio de 2024.
Inscripción desde el 31 de mayo a las 9 h.
La ruta comienza en la Ermita de Nuestra Señora de la Soledad. Es un paseo sencillo, con pendiente reducida y de fácil acceso. Este sendero está rodeado de codosos o rascaviejas. El último tramo, puede resultar un poco más difícil ya que el camino cuenta con escalones y grandes pendientes, pero asumibles.



EXCURSIÓN MULTIAVENTURA BICIS TÁNDEM Y PIRAGUAS. VÍA VERDE DEL ALBERCHE

Domingo, 16 de junio de 2024.
Inscripción desde el 31 de mayo a las 9 h.
Comenzaremos con una ruta en bicis tándem para recorrer uno de los mejores tramos de la vía verde del Alberche. Finalizaremos con una pequeña excursión guiada a bordo de piraguas por el río.



EXCURSIÓN MULTIAVENTURA AVENTURA AMAZONIA. PELAYOS DE LA PRESA

Sábado, 29 de junio de 2024.
Inscripción desde el 31 de mayo a las 9 h.
Traemos una nueva aventura en los árboles, pero con retos diferentes, en un parque diferente, AVENTURA AMAZONIA PELAYOS, que cuenta con 99 juegos en los árboles y 25 tirolinas, para adultos y niños, repartidos en 6 circuitos de aventura y una SUPERTIROLINA de 255 m. la más larga de España.



En caso de no poder participar en la actividad, deberá notificarse y justificarse antes de las 15 h. del viernes anterior. Las faltas injustificadas supondrá la imposibilidad de inscribirse en las excursiones programadas para el mes siguiente. Inscripciones en el código QR.



SALAS DE ESTUDIO

SALA FERNANDO VIZCAÍNO CASAS (C/ Blasco de Garay, 38) – Tf.: 913094237 Aforo: 170 puestos.

Horario: De lunes a domingo del 1 al 20 de junio desde las 08:30 h. hasta las 1 de la madrugada. Desde el 21 de junio hasta el 30 de 08:30 h. hasta las 22 h.
ACCESO POR ORDEN DE LLEGADA HASTA COMPLETAR AFORO.
Abierto de lunes a domingo, incluidos festivos.

SALA DE ESTUDIOS CENTRO CULTURAL GALILEO (C/ Galileo, 39) – Tf.: 91 5913901 Aforo: 53 puestos

Horario: De lunes a domingo, de 8:00 a 21:00 h., ininterrumpidamente
ACCESO POR ORDEN DE LLEGADA HASTA COMPLETAR AFORO.
Abierto de lunes a domingo, incluidos festivos.



BIBLIORED

Servicio de préstamo dependiente del Ayuntamiento de Madrid, en el que se puede encontrar una amplia selección de: Infantil y juvenil, cómic, poesía, teatro y narrativa.

De lunes a viernes de 13:30 a 20:00 h.
Vestíbulo principal del C.C. Galileo.



NOTA IMPORTANTE

En todas las actividades infantiles, los niños deberán estar acompañados por un adulto responsable durante el tiempo de duración de la actividad.

CENTRO CULTURAL GALILEO

C/ Galileo, 39
91 591 39 01 · ccgalileo@madrid.es

Más información en el Centro Cultural Galileo y en www.madrid.es/chamberi

[@JMDChamberi](https://www.instagram.com/JMDChamberi) www.facebook.com/juntamunicipaldechamberi

madrid.es/chamberi

CHAMBERÍ CULTURA

JUNIO 2024

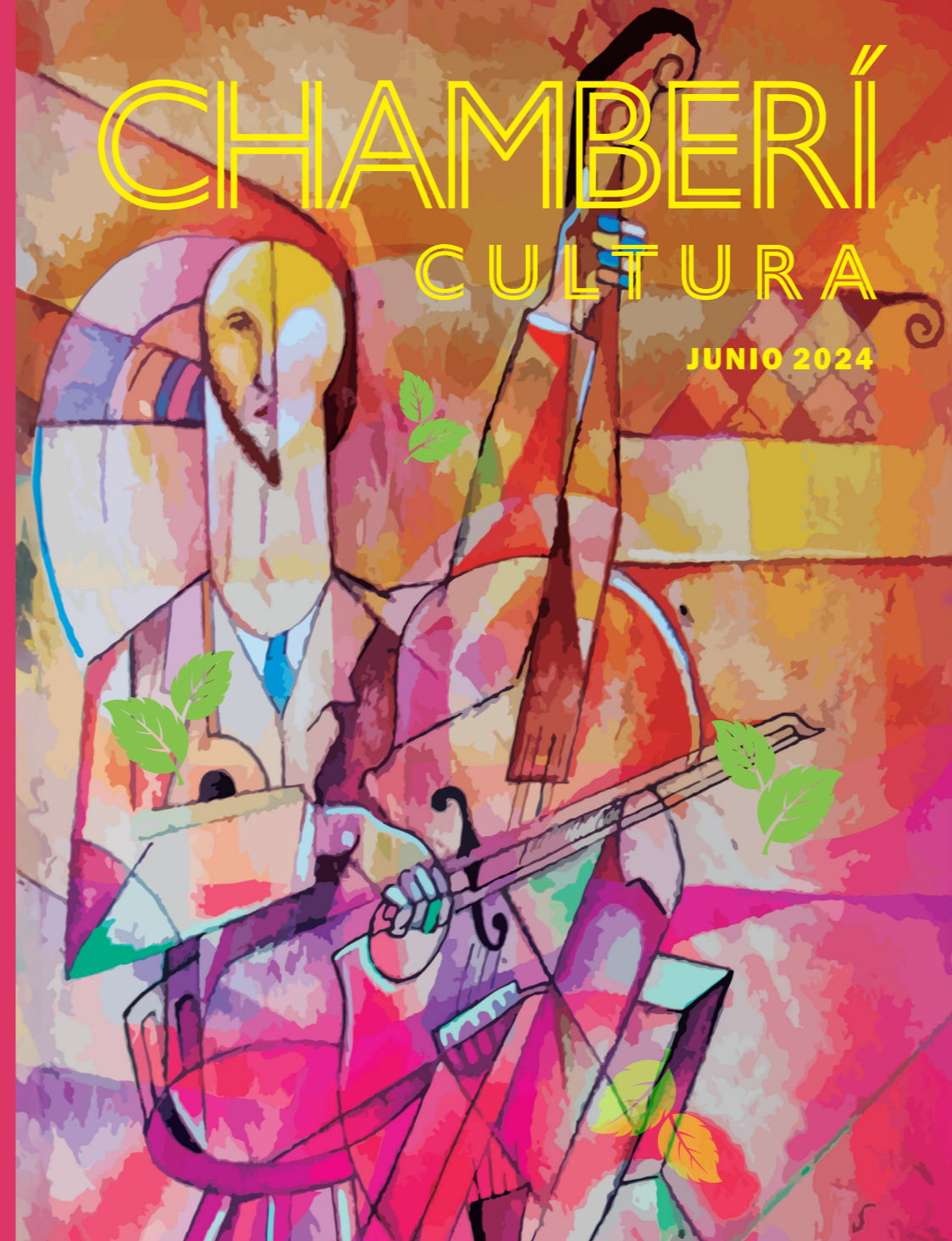

CICLO DE CONFERENCIAS Pintoras de la historia

Auditorio Centro Cultural Galileo.
Actividades gratuitas hasta completar aforo.

TAMARA LEMPICKA

Considerada como la diva del art decó, Tamara de Lempicka es toda una diosa de la modernidad. Ataviada con sofisticados sombreros y adornada de joyas es la imagen de la mujer elegante, la gran dama que fascinaba en los salones del gran mundo en la época de entreguerras, época en la que destacó como una de las pintoras de mayor esplendor.

Ponente: Belén G. Naharro.
Con servicio ILS.
Jueves, 13 de junio, a las 19 h.

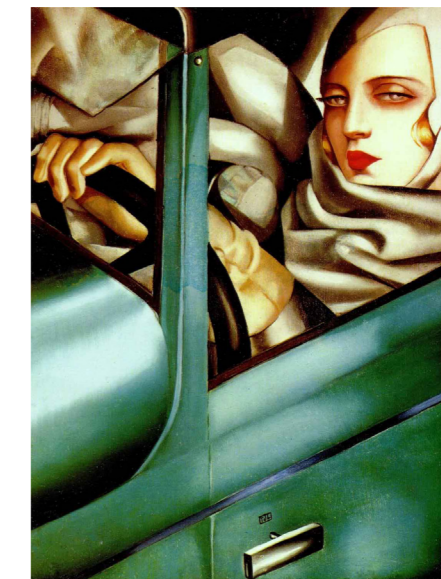

GEORGIA O'KEEFE

Una de las artistas estadounidenses más célebres del siglo XX y una de las pocas pintoras que no sufrieron el rechazo de la

mayoría de sus colegas. Su gran popularidad y relevante posición en el arte americano se debe no sólo a su obra pictórica sino también a su singular personalidad.

Ponente: Belén G. Naharro.
Con servicio ILS.
Jueves, 27 de junio, a las 19 h.



EXPOSICIONES

LA POÉTICA DE LO COTIDIANO

Alejandra Bonmatí y Arturo Amez
Exposición que combina obras escultóricas y acuarelas. Las primeras están elaboradas a partir de objetos reciclados, modificados a través de deformación plástica en fundición o con medios mecánicos y otros ensamblados con piezas de bronce modeladas al estilo clásico de la cera pérdida. Las acuarelas participan del mismo concepto, pero se centran en el tratamiento y análisis de una arquitectura urbana fulgurante y en ocasiones despótica.

1 y 2 de junio.
De lunes a domingo, de 9 a 21 h.
Sala de exposiciones José Luis Sampedro.
Centro Cultural Galileo.

DIVERSOS

Colectivo Di Versos Art

El proyecto Di Versos nace de la necesidad de aunar distintas sensibilidades artísticas procedentes de culturas y países diversos. El espíritu de colaboración y de unión de sus miembros tiene su epicentro en la ciudad de Madrid. A través de esta exposición, se pretende hacer visible la diversidad, la igualdad, la inclusión y la libertad.

Del 2 al 29 de junio.

De lunes a domingo, de 9 a 21 h.

Sala de exposiciones Primera Planta

Centro Cultural Galileo.



DESNUDO

Asociación Española de pintores y escultores

Exposición basada en la temática del desnudo.

La historia del desnudo en el arte es tan antigua como la propia humanidad. Desde las pinturas prehistóricas de las cavernas hasta las creaciones artísticas de las grandes

civilizaciones antiguas, pasando por todas las edades del arte, el desnudo ha estado siempre presente en imágenes y obras.

Del 12 al 28 de junio.

De lunes a domingo, de 9 a 21 h.

Sala de exposiciones José Luis Sampedro

Centro Cultural Galileo.

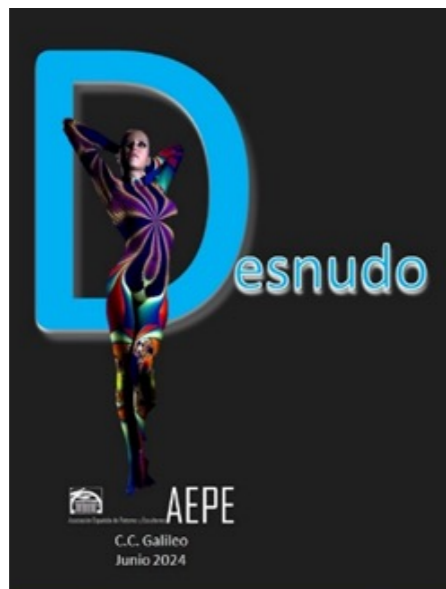

VISITAS-RECORRIDOS

Inscripciones en los teléfonos 914802452 y 915880665 de 09 a 14 h. de lunes a viernes con una antelación de 7 días antes de cada visita.

Plazas: 25 por itinerario.

POR EL LADO ARISTOCRÁTICO DE CHAMBERÍ

Recorrido: Glorieta de Rubén Darío, calle Almagro, calle Fernando el Santo y Plaza de Alonso Martínez.

Punto de encuentro: C/ Palacio de Don Miguel Maura. Glorieta de Rubén Darío, 4. (en la salida del metro Rubén Darío).

Domingo, 9 de junio, a las 11 h.

BIENVENIDO EL VERANO A LA PLAZA DE CHAMBERÍ

DAMOS LA BIENVENIDA AL VERANO

Actividad dirigida a los más pequeños.

Juntos decimos adiós al curso y hola al verano.

Juegos y actividades con el agua como protagonista.

Viernes, 21 de junio a las 17 h.

Plaza de Chamberí.

CINE DE VERANO

Misión Imposible: Sentencia Mortal. Parte 1

Sábado 22 a las 22 h.

Plaza de Chamberí.

Súper Mario Bros: la película

Viernes 28 a las 22 h.

Plaza de Chamberí.



DE LA GLORIETA DE QUEVEDO AL MERCADO DE BARCELÓ

Recorrido: Glorieta de Quevedo, calle Eloy Gonzalo, Plaza de Olavide, calle Luchana y Mercado de Barceló.

Punto de encuentro: Glorieta de Quevedo (junto al VIPS)

Domingo, 16 de junio, a las 11 h.

CUENTACUENTOS

EL FLAUTISTA DE HAMELIN

La historia del flautista de Hamelín está basada en una leyenda alemana, que cuenta como un músico liberó a la ciudad de una plaga de ratas con la melodía de su flauta.

El mensaje de este cuento es que las promesas hay que cumplirlas y la palabra siempre tiene valor.

El cuentacuentos irá acompañado de pictogramas para facilitar el acceso de niños con dificultades del lenguaje.

Sábado, 8 de junio, a las 11 h.

Auditorio del Centro Cultural Galileo.

Actividad gratuita hasta completar aforo.



MADRID EN CORTO

EXHIBICIÓN DE CORTOMETRAJES

Sábado, 15 de junio, a las 19 h.

Auditorio del Centro Cultural Galileo.

Actividad gratuita hasta completar aforo.

CONCIERTOS

CONCIERTO CORO ACTORES

TODO ES CINE

Lunes, 10 de junio, a las 19 h.

Auditorio del Centro Cultural Galileo.

Actividad gratuita hasta completar aforo.



ORQUESTAS ESCOLARES

Concierto a cargo de la orquesta escolar formada por alumnos de distintos colegios que nos ofrecerán piezas como el Barberillo de Lavapiés, Pompa y Circunstancia, Piratas del Caribe, entre otras.

Viernes, 14 de junio, a las 18 h.

Patio del Centro Cultural Galileo.

Actividad gratuita hasta completar aforo.



CONCIERTO CORO GALILEO

LA FELICIDAD DEL CANTO

Miércoles, 19 de junio, a las 19 h.

Auditorio del Centro Cultural Galileo.

Actividad gratuita hasta completar aforo.

TU DIRIGES LA ORQUESTA

La Orquesta Sinfónica Orbis, bajo la batuta de Alejandro Escañuela, ofrecerá Preludio a la siesta de un fauno, del compositor Claude Debussy, y la suite del ballet El Bestiario, del compositor español Miguel Ortega.

En este espectáculo, el público podrá participar poniéndose en lugar del director y dirigiendo la orquesta, que interpreta las órdenes del director espontáneo mientras sigue tocando.

Viernes, 21 de junio, a las 20 h.

Plaza de Olavide.

Actividad gratuita hasta completar aforo.

Actividad programada por 21 Distritos.

TEATRO QUIQUE SAN FRANCISCO

AÑORANZA Y SIESTA

Añoranza y siesta de Eva Mir, fue premiada en el III Certamen Internacional de Comedia del Teatro Español en 2023, y llega a los escenarios de jóvenes actores del prestigioso estudio Juan Codina. Una comedia que habla sobre un día al año en el que las personas opuestas pueden discutir con total libertad.

1 de junio a las 20.00 h, 2 de junio a las 19.00 h.

Duración: 90 minutos aproximadamente.

CANCIÓN DEL PRIMER DESEO

Un potente y eléctrico retrato de nuestra guerra, nuestra colonización, nuestro rapto, nuestra esperanza, nuestra raíz y nuestro futuro. Una obra narrada desde la cercanía de nuestra memoria y la distancia de no afrontarla desde ningún partidismo, ninguna herida reciente, ningún ajuste de cuentas de ningún tipo.

Del 6 al 23 de junio, miércoles a sábados 19.30 h, domingos 18.30 h.

Duración: 100 minutos aproximadamente.

ROMEO Y JULIETA, TRAGEDIA ELECTRÓNICA EN 360 GRADOS

Versión de Romeo y Julieta en la que el teatro se convierte en una experiencia sensorialmente inmersiva, donde los límites entre la ficción y la realidad se desdibujan y el público se convierte en parte integral de la historia.

7 y 15 de junio a las 22.30 h.; 27 y 28 de junio a las 20.00 h.

Duración: 80 minutos aproximadamente.



AMOR VERBENERO

Enrique y Ana se conocen desde pequeños y se encuentran cada año en la fiesta mayor del pueblo. Él es un chico formal. Ella quiere ser libre como el viento. A pesar de sus diferencias, se atraen irremediablemente.

8 de junio a las 22.30 h.; 9 de junio a las 21.30 h.; 13 y 14 de junio a las 22.30 h.

Duración: 90 minutos.



CHICO GLAMOUR

Tras el éxito de su primer monólogo, La hora de Pablo Ibarburu, colaborador de La Resistencia, nos sorprende ahora con su segundo espectáculo: Chico Glamour.

21 de junio. Primer pase a las 20.00 h. y el segundo a las 22.00 h.

Duración: 70 minutos aproximadamente.

SOMOS CARAJOTES

Alberto López y Alfonso Sánchez, conocidos como los Compadres, ponen en marcha este "stand up comedy". Se entregan al público sin concesiones, delante de un par de micrófonos, desnudándose en alma, y quién sabe si en cuerpo también..., para analizar el proceso de evolución del CARAJOTISMO del ser humano desde que es concebido.

Del 22 de junio al 14 de julio, de miércoles a domingos a las 22.00 h.

Duración: 90 minutos aproximadamente.

Información: entradas@galileoteatro.es
Venta de entradas: Taquillas del Teatro Quique San Francisco y en la web.