

MADRID incluye



Madrid
Servicios
Sociales

**GUÍA DE RECURSOS
PARA PERSONAS
CON DISCAPACIDAD
INTELECTUAL
DE LA CIUDAD DE MADRID**

#madridincluye



MADRID

¡Hola!

Te presentamos
esta **guía interactiva**.

Esta guía está escrita
siguiendo las normas
de Lectura Fácil.



A través de esta
guía interactiva
podrás acceder
a todos los recursos,
servicios y prestaciones
que ofrece
la ciudad de Madrid.

**Para mejorar la vida
de personas
con discapacidad intelectual,
sus familias, curadores
y técnicos**

Es fácil aprender a usar esta guía interactiva

Te enseñamos cómo.

¿Qué significa que es interactiva?

Significa que puedes hacer click en algunos elementos para acceder a más información

La guía está dividida en apartados que aparecen en el índice.

El índice es el listado de apartados que hay en la guía.

Cada apartado tiene un color. Cada color aparece en la parte inferior de la página.

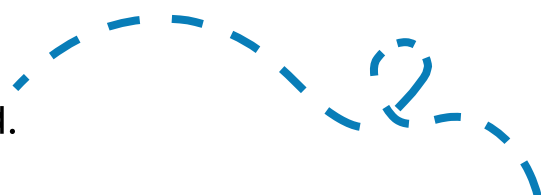

Para acceder al apartado
que te interese
haz click
sobre el título en el índice.

Siempre puedes
volver al índice
haciendo click
en este símbolo.

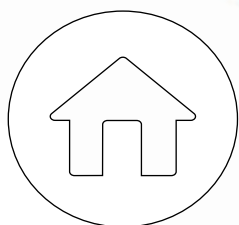

El símbolo aparece
en cada página
de la guía.

**Ahora, ya sabes
cómo funciona
la guía.**

Empieza a utilizar
esta guía,
y sácale el mejor partido
a la ciudad de Madrid.

¡Vamos!

Índice

Haz click
en el apartado
que te interese.

1. Trámites básicos

2. Servicios jurídicos
y protección.

3. Prestaciones económicas
y beneficios fiscales

4. Apoyos personal
y doméstico

5. Apoyos a familias
y cuidadores

6. Salud

7. Atención temprana

8. Educación
y formación

9. Empleo

10. Vivienda
y servicios residenciales

11. Servicios diurnos

12. Transporte

13. Cultura

14. Deporte

15. Ocio
y tiempo libre

16. Turismo

17. Organizaciones
sin ánimo de lucro

1. Trámites básicos

Haz click en el apartado que te interese.

Reconocimiento y certificado del grado de discapacidad	1.1
Tarjeta del grado de discapacidad	1.2
Reconocimiento de la dependencia	1.3
Información y orientación	1.4
Centro Regional de Coordinación y Valoración Infantil CRECOVi	1.5
Expedición y renovación del DNI desde el domicilio	1.6
Título de familia numerosa	1.7
Tarjeta de Aparcamiento	1.8
Tarjeta de transporte público para personas con discapacidad	1.9
Cotización especial para personas con discapacidad	1.10
Cómo hacer trámites y gestiones de la Comunidad de Madrid por internet	1.11

2. Servicios jurídicos y protección

Haz click
en el apartado
que te interese.

Agencia Madrileña para el Apoyo
a las Personas Adultas con Discapacidad AMAPAD **2.1**

Servicio de atención sociojurídica **2.2**

Asistencia jurídica integral en AISS
Asociación de Iniciativas Sociales **2.3**

Mujeres con discapacidad víctimas de violencia **2.4**

Fundaciones tutelares **2.5**

Qué es un delito y cómo se denuncia **2.6**

Oficina de Atención a la Discapacidad
de la Comunidad de Madrid **2.7**

Real Patronato de discapacidad **2.8**

Unidad de Gestión de la Diversidad **2.9**

3. Prestaciones económicas y beneficios fiscales

Haz click en el apartado que te interese.

Documento orientativo sobre prestaciones y beneficios vinculados al grado de discapacidad	3.1
Ayudas económicas del Sistema Público de Servicios Sociales	3.2
Cotización especial para personas con discapacidad	3.3
Prestaciones por incapacidad laboral permanente	3.4
Pensión no contributiva por invalidez	3.5
Prestación por hijo o hija a cargo	3.6
Pensión por orfandad	3.7
Título de familia numerosa	3.8
Jubilación anticipada	3.9
Renta activa de inserción	3.10
Deducciones fiscales en las declaraciones	3.11
Reducción del IVA por la compra de un vehículo	3.12
Exención del Impuesto sobre Vehículos de Tracción Mecánica IVTM	3.13
Exención del Impuesto de Matriculación	3.14
Tarjeta de transporte público para personas con discapacidad	3.15
Exención y reducciones al copago farmacéutico	3.16
Prestación para la dependencia	3.17
Bono social de electricidad	3.18
Bono Vivienda	3.19
Tarjeta Azul de transporte	3.20

4. Apoyos personal y doméstico

Haz click
en el apartado
que te interese.

Oficina Municipal de Vida Independiente para personas con discapacidad intelectual y del desarrollo	4.1
Servicio de ayuda a domicilio	4.2
Servicio de atención psicológica	4.3

5. Apoyos a familias y cuidadores

Haz click en el apartado que te interese.

Tarjeta de aparcamiento	5.1
Programa de respiro familiar	5.2
Centro de Apoyo a las Familias	5.3
Convenio especial de cuidadores no profesionales	5.4
Curso para familias Atención Temprana	5.5

6. Salud

Haz click
en el apartado
que te interese.

Exención y reducciones al copago farmacéutico **6.1**

Servicio de atención psicológica **6.2**

Atención Médica Integral a personas
con Trastorno del Espectro Autista **6.3**

Estomatología y Odontología **6.4**

Asociación Adisli **6.5**

Unidad de Atención de Adultos
con Síndrome de Down **6.6**

Fundación Jérôme Lejeune **6.7**

Cartera de Servicios Comunes
del Sistema Nacional de Salud **6.8**

7. Atención temprana

Haz click
en el apartado
que te interese.

Centro Regional de Coordinación y Valoración Infantil CRECOVI	7.1
Intervención terapéutica en los Centros Base	7.2
Equipos de orientación educativa y psicopedagógica de Atención Temprana	7.3
Centros de Atención Temprana	7.4
Ayudas económicas del Sistema Público de Servicios Sociales	7.5
Curso para familias Atención Temprana	7.6

8. Educación y formación

Haz click
en el apartado
que te interese.

Programa de orientación socioaboral	8.1
Apoyo socioeducativo para menores y adolescentes	8.2
Escuelas infantiles municipales	8.3
Centros de educación especial	8.4
Centros preferentes trastorno generalizado del desarrollo o trastorno del espectro autista	8.5
Universidades	8.6
Formación para personas con discapacidad intelectual	8.7
Formación para oposiciones	8.8
Centros abiertos especiales	8.9
Centros abierto en inglés	8.10
Deporte para todas y todos. Juegos de Convivencia	8.11

9. Empleo

Haz click
en el apartado
que te interese.

Programa de Orientación Sociolaboral **9.1**

Oposiciones Municipales **9.2**

Programa Emplea tu capacidad **9.3**

Guía de orientación laboral para familias **9.4**

Red de empleo **9.5**

Empleo con apoyo
en el mercado ordinario de trabajo **9.6**

Agencia de Empleo
del Ayuntamiento de Madrid **9.7**

10. Vivienda y servicios residenciales

Haz click
en el apartado
que te interese.

Pisos tutelados y/o supervisados	10.1
Ayudas económicas del Sistema Público de Servicios Sociales	10.2
Piso de apoyo a la autonomía para personas con discapacidad intelectual	10.3
Coviviendas	10.4
Red de centros residenciales para personas con discapacidad	10.5
Mi casa, una vida en comunidad	10.6
Empresa Municipal de la Vivienda y Suelo	10.7
Agencia de Vivienda Social	10.8

11. Servicios diurnos

Haz click en el apartado que te interese.

Ludoteca vacacional	11.1
Ludoteca escolar	11.2
Red de centro ocupacionales y centros de día para personas con discapacidad	11.3
Ocio con Down Madrid	11.4

12. Transporte

Haz click
en el apartado
que te interese.

Tarjeta de Aparcamiento	12.1
Tarjeta de transporte público para personas con discapacidad	12.2
Reducción del IVA por la compra de un vehículo	12.3
Exención del Impuesto sobre Vehículos de Tracción Mecánica IVTM	12.4
Exención del Impuesto de Matriculación	12.5
L.A.R.A: Línea de Apoyo para el Refuerzo de la Autonomía	12.6
Tarjeta Azul de transporte	12.7

13. Cultura

Haz click
en el apartado
que te interese.

Museos	13.1
Acerca cultura, una puerta a la inclusión	13.2
Escuelas Municipales de Música y Danza	13.3
Certamen de expresión dramática	13.4
Ludoteca vacacional	13.5
Ludoteca escolar	13.6
Madrid Destino	13.7

14. Deporte

Haz click
en el apartado
que te interese.

Carné Municipal de deporte especial **14.1**

Actividades deportivas dirigidas de verano **14.2**

Centros Deportivos Municipales
con actividades para personas
con discapacidad intelectual **14.3**

Escuelas Deportivas **14.4**

Federaciones y Clubes deportivos
para personas con discapacidad intelectual **14.5**

Deporte para todas y todos. Juegos de convivencia **14.6**

15. Ocio y tiempo libre

Haz click
en el apartado
que te interese.

Guía de Ocio	15.1
Ludoteca vacacional	15.2
Campamentos urbanos en periodos no lectivos	15.3
Ludoteca escolar	15.4
Grupo de apoyo para personas con enfermedad mental	15.5
Danza tu danza	15.6
Servicio de ocio y convivencia ENCUENTRO	15.7
Ocio con Down Madrid	15.8
Escuelas Municipales de música y danza	15.9
Certamen de expresión dramática	15.10
Centros Juveniles del Ayuntamiento de Madrid	15.11

16. Turismo

Haz click
en el apartado
que te interese.

Tarjeta de transporte público para personas con discapacidad	16.1
Asociación de Iniciativas Sociales AISS	16.2
Viajes con EDUCNATUR	16.3
Viajes con ALSA	16.4
Programa de Termalismo del IMSERSO	16.5

17. Organizaciones sin ánimo de lucro

Haz click en el apartado que te interese.

Fundaciones tutelares	17.1
Entidades sin ánimo de lucro	17.2

1. Trámites básicos

¿Qué?

Los trámites básicos son los primeros pasos que debes dar si crees que tienes discapacidad.

Aquí encontrarás los lugares donde puedes informarte y hacer los trámites básicos.



Reconocimiento y certificado del grado de discapacidad

¿Qué?

El reconocimiento del grado de discapacidad es una valoración para medir tu discapacidad.

Para tener el certificado de discapacidad debes tener un grado igual o mayor al 33%.

El certificado de discapacidad es un documento oficial que indica que una persona tiene discapacidad.

Este documento indica tu grado de discapacidad.

El certificado de discapacidad te da acceso a derechos, beneficios, prestaciones y servicios.

Para informarte
y empezar el proceso
para obtener
el reconocimiento
de tu grado de discapacidad
tienes que acudir
a los Centros Base
de la Comunidad de Madrid.

Pasos a seguir:

1. Haz click aquí
para empezar el proceso
de reconocimiento
de tu grado de discapacidad.

Haz click aquí
para revisar
tu grado de discapacidad.

2. Haz click aquí
para pedir cita previa
en el Centro Base.

Consulta aquí
los Centros Base
de la Comunidad
de Madrid.

Encuentra tu Centro Base más cercano

Haz click en el Centro Base que te interese para saber cómo llegar

En Arganzuela

- **Centro Base N°3**
Calle Tomás Bretón, 47

En Carabanchel

- **Centro Base N°6**
Calle Mercedes Arteaga, 8
- **Centro Base N°8**
Calle Jacinto Verdaguer, 22

En Chamberí

- **Centro Base N°1**
Calle Maudes, 26

Haz click
en el Centro Base
para saber
cómo llegar.

En Hortaleza

- **Centro Base N° 5**
Calle Agustín Calvo, 4

En Puente de Vallecas

- **Centro Base N°2**
Calle Melquiades Biencinto, 15
- **Centro Base N°7**
Avenida de Rafael Alberti, 37

En Retiro

- **Centro Base N°10 CRECOVI**
Calle del Doctor Castelo, 49

Tarjeta del grado de discapacidad

¿Qué?

La tarjeta de discapacidad es como el certificado de discapacidad.

Es una tarjeta más cómoda y sencilla de transportar que el certificado de papel.

Es un documento oficial que indica que una persona tiene discapacidad.

Este documento indica tu grado de discapacidad.

La tarjeta de discapacidad te da acceso a derechos, beneficios, prestaciones y servicios.

Para informarte
y obtener tu tarjeta de discapacidad
tienes que acudir
a los Centros Base
de la Comunidad de Madrid.

Pasos a seguir:

1. Haz click aquí
y empieza el proceso
para obtener tu tarjeta
de discapacidad.

2. Haz click aquí
para pedir cita previa
en el Centro Base.

Encuentra tu Centro Base más cercano

Haz click en el Centro Base que te interese para saber cómo llegar

En Arganzuela

- **Centro Base N°3**
Calle Tomás Bretón, 47

En Carabanchel

- **Centro Base N°6**
Calle Mercedes Arteaga, 8
- **Centro Base N°8**
Calle Jacinto Verdaguer, 22

En Chamberí

- **Centro Base N°1°**
Calle Maudes, 26

Haz click
en el Centro Base
para saber
cómo llegar.

En Hortaleza

- **Centro Base N° 5**
Calle Agustín Calvo, 4

En Puente de Vallecas

- **Centro Base N°2**
Calle Melquiades Biencinto, 15
- **Centro Base N°7**
Avenida de Rafael Alberti, 37

En Retiro

- **Centro Base N°10 CRECOVI**
Calle del Doctor Castelo, 49

Reconocimiento de la dependencia

¿Qué?

El **reconocimiento de la dependencia** es una **valoración de tu autonomía**.

Te darán el reconocimiento de dependencia si tienes problemas para:

- comer
- beber
- vestirte
- moverte

o tienes problemas para hacer otras actividades de la vida cotidiana y del cuidado personal.

Haz click aquí
para informarte.

Puedes presentar
tu solicitud
de dependencia
de forma digital
o de forma presencial

Haz click en el Centro de Servicios Sociales que te interese para saber cómo llegar.

En Arganzuela

- **Centro de Servicios Sociales José Villarreal**
Calle de Guillermo de Osma, 14

En Barajas

- **Centro Base Integrado Teresa de Calcuta**
Plaza del Navío, 4

En Carabanchel

- **Centro de Servicios Sociales Zaida**
Calle Zaida, 36
- **Centro de Servicios Sociales Plaza Elíptica**
Calle Antonio de Leyva, 86

Haz click en el Centro de Servicios Sociales que te interese para saber cómo llegar.

En Centro

- **Centro de Servicios Sociales Maravillas**
Calle de San Joaquín, 10
- **Centro de Servicios Sociales Puerta de Toledo**
Calle de la Paloma, 39

En Chamartín

- **Centro de Servicios Sociales Santa Hortensia**
Calle Santa Hortensia, 15

En Chamberí

- **Centro de Servicios Sociales Marta Esquivias**
Calle Pontevedra, 1

Haz click en el Centro de Servicios Sociales que te interese para saber cómo llegar.

En Ciudad Lineal

- **Centro de Servicios Sociales Luis Vives**
Calle de los Hermanos García Noblejas, 160
- **Centro de Servicios Sociales Santa Felicidad**
Calle de Santa Felicidad, 39

En Fuencarral–El Pardo

- **Centro de Servicios Sociales Badalona**
Calle de Badalona, 122
- **Centro de Servicios Sociales San Vicente de Paul**
Calle de Buitrago del Lozoya, 22

En Hortaleza

- **Centro de Servicios Sociales Concepción Arenal**
Calle de Javier del Quinto, 12
- **Centro de Servicios Sociales El Querol**
Calle de Vélez Rubio, 1

Haz click en el Centro de Servicios Sociales que te interese para saber cómo llegar.

En Latina

- **Centro de Servicios Sociales Gallur**
Calle de Gallur, 24
- **Centro de Servicios Sociales Yébenes**
Calle de los Yébenes, 241
- **Centro de Servicios Sociales Fuerte de Navidad**
Calle Fuerte de Navidad, 15

En Moncloa-Aravaca

- **Centro de Servicios Sociales Dehesa de la Villa**
Calle Antonio Machado, 22
- **Centro de Servicios Sociales Infante Don Juan**
Paseo de Moret, 3C
- **Centro de Servicios Sociales Aravaca**
Calle de la Zarza, 20

En Moratalaz

- **Centro de Servicios Sociales Fuente de Carrantona**
Calle de Fuente de Carrantona, 12

Haz click en el Centro de Servicios Sociales que te interese para saber cómo llegar.

En Puente de Vallecas

- **Centro de Servicios Sociales San Diego**
Calle de Javier de Miguel, 10
- **Centro de Servicios Sociales Ramón Pérez de Ayala**
Calle de las Marismas, 24
- **Centro de Servicios Sociales Entrevías**
Calle Yuste, 8
- **Centro de Servicios Sociales Pablo Neruda**
Calle de Gerardo Diego, 8

En Retiro

- **Centro de Servicios Sociales Retiro**
Calle de José Martínez de Velasco, 22

En Salamanca

- **Centro de Servicios Sociales Guindalera**
Calle Pilar de Zaragoza, 28

Haz click en el Centro de Servicios Sociales que te interese para saber cómo llegar.

En San Blas-Canillejas

- **Centro de Servicios Sociales Torre Arias**
Calle de Torre Arias, 2
- **Centro de Servicios Sociales Pablo Casals**
Calle de Pobladura del Valle, 13 Segunda Planta

En Tetuán

- **Centro de Servicios Sociales María Zayas**
Calle de San Enrique, 16
- **Centro de Servicios Sociales Vicente Ferrer**
Calle Matilde Landa, 40

En Usera

- **Centro de Servicios Sociales San Filiberto**
Calle de San Filiberto, 7
- **Centro de Servicios Sociales Loyola de Palacio**
Calle de la Silvina, 10 Segunda Planta

Haz click en el Centro de Servicios Sociales que te interese para saber cómo llegar.

En Vicálvaro

- **Centro de Servicios Sociales Calahorra**
Calle de Calahorra, 11
- **Centro de Servicios Sociales Valdebernardo,**
Calle de Ladera de los Almendros, 6

En Villa de Vallecas

- **Centro de Servicios Sociales Villa de Vallecas**
Calle de Peña Veiga, 6

En Villaverde

- **Centro de Servicios Sociales Eduardo Minguito**
Calle Leonor Góngora, 62
- **Centro de Servicios Sociales Huerta de Villaverde**
Calle Huerta de Villaverde, 14

Información y orientación

¿Qué?

Si tienes discapacidad intelectual, eres familiar o profesional aquí te informarán y asesorarán sobre:

Atención y orientación

- telefónica
- telemática

Apoyo

- social
- psicológico
- jurídico

Actividades de

- información
- formación
- orientación
- sensibilización

Coordinación

Trabajo en red

Oficina Municipal de Vida Independiente para personas con discapacidad intelectual y/o del desarrollo (**OVIDI**)

Haz click aquí para informarte.

Centros de Servicios Sociales

Centros Base

Centro Regional de Coordinación y Valoración Infantil CRECOVI

¿Qué?

El **CRECOVI** es el Centro Regional de Coordinación y Valoración Infantil.

En el **CRECOVI** determinan:

- la necesidad de atención temprana de los menores de 0 a 6 años.
- el reconocimiento de grado de discapacidad de los menores de 0 a 6 años.
- el reconocimiento de la situación de dependencia de los menores de 0 a 3 años.

Haz click aquí
para informarte.

Expedición y renovación del DNI desde el domicilio

¿Qué?

El Cuerpo Nacional de Policía hace los trámites o renovaciones del DNI. El DNI es el Documento Nacional de Identidad.

Si tienes discapacidad, puedes pedir cita y ellos acudirán a tu domicilio.

Haz click aquí para informarte.

Haz click en la Comisaría de Policía que te interese para saber cómo llegar.

Tu representante puede presentar la documentación.

En Arganzuela

- **Comisaría de Policía Nacional distrito de Arganzuela**
Ronda de Toledo, 26

En Carabanchel

- **Comisaría de Policía Nacional distrito de Carabanchel**
Calle Padre Amigo, 3

En Centro

- **Comisaría de Policía Nacional distrito Centro**
Calle de Leganitos, 19

Haz click en la Comisaría de Policía que te interese para saber cómo llegar.

Tu representante puede presentar la documentación.

En Chamartín

- **Comisaría de Policía Nacional distrito de Chamartín**
Avenida de Pío XII, 48

En Chamberí

- **Comisaría de Policía Nacional distrito de Chamberí**
Calle de Rafael Calvo, 33

En Ciudad Lineal

- **Comisaría de Policía Nacional distrito de Ciudad Lineal**
Travesía Virgen de la Roca, 25

Haz click en la Comisaría de Policía que te interese para saber cómo llegar.

Tu representante puede presentar la documentación.

En Fuencarral–El Pardo

- **Comisaría de Policía Nacional distrito de Fuencarral El Pardo**
Calle de Mirador de la Reina, 4

En Hortaleza y Barajas

- **Comisaría de Policía Nacional distrito de Hortaleza**
Calle Javier del Quinto

En Latina

- **Comisaría de Policía Nacional distrito de Latina**
Avenida de los Poblados, 51

Haz click en la Comisaría de Policía que te interese para saber cómo llegar.

Tu representante puede presentar la documentación.

En Moncloa-Aravaca

- **Jefatura Superior de Policía**
Avenida del Doctor Federico Rubio y Galí, 55
- **Comisaría de Policía Nacional distrito de Moncloa-Aravaca**
Calle del Rey Francisco, 5

En Moratalaz

- **Comisaría de Policía Nacional distrito de Moratalaz**
Calle de la Tacona, sin número

En Puente de Vallecas

- **Comisaría de Policía Nacional distrito de Puente de Vallecas**
Calle de Peña Trevinca, 1

Haz click en la Comisaría de Policía que te interese para saber cómo llegar.

Tu representante puede presentar la documentación.

En Retiro

- **Comisaría de Policía Nacional distrito de Retiro**
Calle de las Huertas, 76-78

En Salamanca

- **Comisaría de Policía Nacional distrito de Salamanca**
Calle de Príncipe de Asturias, 8

En San Blas

- **Comisaría de Policía Nacional distrito de San Blas**
Calle de Alberique, 20

Haz click en la Comisaría de Policía que te interese para saber cómo llegar.

Tu representante puede presentar la documentación.

En Tetuán

- **Comisaría de Policía Nacional distrito de Tetuán**
Pasaje Maestros Ladrilleros, 2

En Usera

- **Comisaría de Policía Nacional distrito de Usera**
Calle de Primitiva Gañán, sin número

En Villa de Vallecas

- **Comisaría de Policía Nacional distrito de Villa de Vallecas**
Plaza Regiones, sin número

Haz click en la Comisaría de Policía que te interese para saber cómo llegar.

Tu representante puede presentar la documentación.

En Villaverde

- **Comisaría de Policía Nacional distrito de Villaverde**
Paseo de Gigantes y Cabezudos, 30

Título de familia numerosa

¿Qué?

El título de familia numerosa es un documento oficial con validez en todo el país.

Este título lo tienen las familias que tengan dos o más hijos o hijas y alguno de ellos con discapacidad superior al 33%.

Haz click aquí para informarte.

Tarjeta de Aparcamiento

¿Qué?

Aquí podrás solicitar o renovar la tarjeta de aparcamiento.

La tarjeta de aparcamiento para personas con movilidad reducida es un documento que permite aparcar un vehículo en unas plazas reservadas.

El objetivo es facilitar los desplazamientos de las personas con movilidad reducida y garantizar su igualdad en el acceso a los espacios y servicios públicos.

[Haz click aquí para informarte.](#)

Tarjeta de transporte público para personas con discapacidad

¿Qué?

La tarjeta de transporte público te permite viajar en bus, metro o tren.

Si tienes discapacidad igual o mayor al 65% tienes tarifas reducidas.

Necesitarás una tarjeta personal.

Haz click aquí para informarte.

Haz click aquí para obtener tu tarjeta.

Cotización especial para personas con discapacidad

¿Qué?

La cotización especial es una ayuda para completar la cotización de jubilación, muerte y supervivencia.

Es incompatible con otras prestaciones.

Si tienes discapacidad, eres demandante de empleo y tienes entre 18 y 67 años de edad solicita la cotización especial para personas con discapacidad.

Haz click aquí
para informarte.

Cómo hacer trámites y gestiones de la Comunidad de Madrid por Internet

¿Qué?

Esta guía en lectura fácil informa sobre los trámites que se pueden realizar a través de Internet en la Comunidad de Madrid, cómo acceder a ellos y los pasos para realizarlos.

¿Qué trámites y gestiones se describen en esta guía?

- Presentar una solicitud
- Presentar un escrito
- Presentar una factura electrónica
- Aportar documentos
- Enviar comunicaciones
- Pagar impuestos, tasas y precios públicos
- Recibir notificaciones electrónicas
- Consultar facturas
- Consultar expedientes
- Consultar garantías de depósito
- Pedir certificados y licencias

Haz click aquí
y accede a la guía

2. Servicios jurídicos y protección

¿Qué?

Aquí encontrarás recursos de ayuda y asistencia para defender y proteger tus derechos según la ley.



Agencia Madrileña para el Apoyo a las Personas Adultas con Discapacidad **AMAPAD**

¿Qué?

La Agencia promoverá la concienciación social y velará por el reconocimiento, la defensa y garantía de los derechos de las personas adultas con discapacidad.

Desde **AMAPAD** te ayudarán en aspectos jurídicos, sociales y económicos.

Haz click aquí
para informarte.

Servicio de atención sociojurídica

¿Qué?

Aquí encontrarás
un servicio de atención sociojurídica
si tienes discapacidad intelectual
o tienes un familiar
con discapacidad intelectual
y una situación de vulnerabilidad residencial.

Haz click aquí
para informarte.

Encuentra este servicio
en el distrito de Tetuán.

Haz click en el Centro de Servicios
que más te interese
para saber cómo llegar.

En Tetuán

- **Centro de Servicios Sociales María Zayas**
Calle de San Enrique, 16
- **Centro de Servicios Sociales Vicente Ferrer**
Calle de Matilde Landa, 40

Asistencia jurídica integral en AISS Asociación de Iniciativas Sociales

¿Qué?

AISS es la Asociación de Iniciativas Sociales

En **AISS** ofrecen informes psicosociales
y una asistencia jurídica integral.

Haz click aquí
para informarte.

Mujeres con discapacidad víctimas de violencia

¿Qué?

Recursos para prevenir, detectar y dar atención a las mujeres con discapacidad víctimas de la violencia.

Haz click para informarte en:

➤ Protocolo para la atención a mujeres con discapacidad víctimas de violencia

➤ Prevención de la violencia de género hacia las mujeres con discapacidad intelectual

Fundaciones tutelares

¿Qué?

Las fundaciones tutelares prestan servicios de apoyo a personas con discapacidad.

Las fundaciones tutelares son organizaciones sin ánimo de lucro.

Encuentra las fundaciones tutelares de la ciudad de Madrid.

Haz click en el nombre de la fundación que más te interese para informarte.

Haz click en la dirección para saber cómo llegar.

En Barajas

- **Fundación Tutelar Envera**

Calle de Bahía de Pollensa, 25

Haz click
en el nombre de la fundación
que más te interese
para informarte.

Haz click
en la dirección
para saber cómo llegar.

En Hortaleza

- **Fundación Aprocor**

Calle Esteban Palacios, 12

En Moncloa-Aravaca

- **Fundación SER**

Paseo del Pintor Rosales, 46

Haz click
en el nombre de la fundación
que más te interese
para informarte.

Haz click
en la dirección
para saber cómo llegar.

En Salamanca

- **Fundación Kyrios
de Apoyo Personal**

Calle de Antonio Toledano, 7

En San Blas-Canillejas

- **Fundación Tutelar Captus**

Calle Esparta, 19

Haz click
en el nombre de la fundación
que más te interese
para informarte.

Haz click
en la dirección
para saber cómo llegar.

En Tetuán

- **Liber asociación de entidades de apoyo a la toma de decisiones**

Calle del Aviador Zorita, 13 Oficina 208

- **Fundación Aldaba**

Avenida del Doctor Federico Rubio y Galí, 7

- **Fundación Tutelar FUTUMAD**

Calle de Teresita González de Quevedo, 4

Qué es un delito y cómo se denuncia

¿Qué?

La guía:

Qué es un delito y cómo se denuncia

están escritas en lenguaje fácil
para que sea accesible
a personas con discapacidad.

Haz click para informarte en:

- > ¿Qué es un delito?
- > ¿Cómo poner una denuncia?

Oficina de Atención a la Discapacidad de la Comunidad de Madrid

¿Qué?

Aquí te asistirán si has sido objeto de discriminación o han vulnerado tu derecho a la igualdad de oportunidades, no discriminación y accesibilidad universal.

La Oficina de Atención a la Discapacidad orientará e informará, en su caso, a las organizaciones representativas de las personas con discapacidad y sus familias.

Haz click aquí para informarte.

Real Patronato de la Discapacidad

¿Qué?

El Real Patronato sobre Discapacidad es una institución pública que pertenece al Ministerio de Derechos Sociales y Agenda 2030.

Su objetivo es proteger los derechos de las personas con discapacidad para asegurar la inclusión social.

Haz click aquí
para informarte.

Unidad de Gestión de la Diversidad

¿Qué?

La Unidad de Gestión de la Diversidad de la Policía Municipal de Madrid, trabaja de forma especializada en:

- delitos de odio
- hechos discriminatorios
- intolerancia por:
 - racismo
 - xenofobia
 - orientación
 - identidad sexual
 - género prácticas religiosas
 - origen étnico
 - exclusión social
 - discapacidad
 - aporofobia
 - ideología

Haz click aquí
para informarte.

3. Prestaciones económicas y beneficios fiscales

¿Qué?

Aquí encontrarás:

- ayudas económicas
- beneficios en servicios, impuestos o declaraciones.

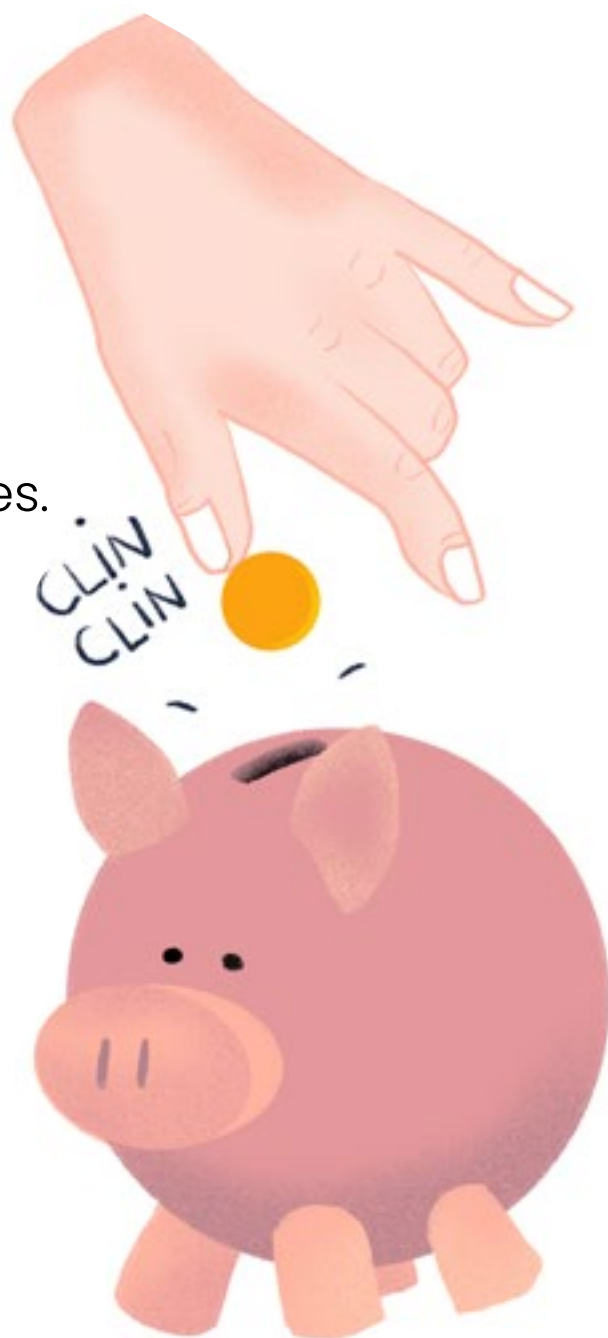

Documento orientativo sobre prestaciones y beneficios vinculados al grado de discapacidad

¿Qué?

Es un documento que ha creado la Comunidad de Madrid para orientar a las personas con discapacidad.

Si tienes discapacidad reconocida en este documento encontrarás servicios, prestaciones y beneficios que puedes solicitar.

Haz click aquí
para informarte.

Ayudas económicas del Sistema Público de Servicios Sociales

¿Qué?

Los Servicios Sociales del Ayuntamiento de Madrid tramitan ayudas económicas para:

- alojamiento,
- atención temprana
- apoyo a la infancia.

Haz click aquí para informarte.

Haz click en el Centro de Servicios que te interese para saber cómo llegar.

En Arganzuela

- **Centro de Servicios Sociales José Villarreal**
Calle de Guillermo de Osma, 14

En Barajas

- **Centro Integrado Teresa de Calcuta**
Plaza del Navío, 4

En Carabanchel

- **Centro de Servicios Sociales Zaida**
Calle Zaida, 36
- **Centro de Servicios Sociales Plaza Elíptica**
Calle Antonio de Leyva, 86

Haz click en el Centro de Servicios que te interese para saber cómo llegar.

En Centro

- **Centro de Servicios Sociales Maravillas**
Calle de San Joaquín, 10
- **Centro de Servicios Sociales Puerta de Toledo**
Calle de la Paloma, 39

En Chamartín

- **Centro de Servicios Sociales Santa Hortensia**
Calle Santa Hortensia, 15

En Chamberí

- **Centro de Servicios Sociales Marta Esquivias**
Calle Pontevedra, 1

Haz click en el Centro de Servicios que te interese para saber cómo llegar.

En Ciudad Lineal

- **Centro de Servicios Sociales Luis Vives**
Calle de los Hermanos García Noblejas, 160
- **Centro de Servicios Sociales Santa Felicidad**
Calle de Santa Felicidad, 39

En Fuencarral–El Pardo

- **Centro de Servicios Sociales Badalona**
Calle de Badalona, 122
- **Centro de Servicios Sociales San Vicente de Paul**
Calle de Buitrago del Lozoya, 22

En Hortaleza

- **Centro de Servicios Sociales Concepción Arenal**
Calle de Javier del Quinto, 12
- **Centro de Servicios Sociales El Querol**
Calle de Vélez Rubio, 1

Haz click en el Centro de Servicios que te interese para saber cómo llegar.

En Latina

- **Centro de Servicios Sociales Gallur**
Calle de Gallur, 24
- **Centro de Servicios Sociales Yébenes**
Calle de los Yébenes, 241
- **Centro de Servicios Sociales Fuerte de Navidad**
Calle Fuerte de Navidad, 15

En Moncloa-Aravaca

- **Centro de Servicios Sociales Dehesa de la Villa**
Calle Antonio Machado, 22
- **Centro de Servicios Sociales Infante Don Juan**
Paseo de Moret, 3C
- **Centro de Servicios Sociales Aravaca**
Calle de la Zarza, 20

En Moratalaz

- **Centro de Servicios Sociales Fuente de Carrantona**
Calle de Fuente de Carrantona, 12

Haz click en el Centro de Servicios que te interese para saber cómo llegar.

En Puente de Vallecas

- **Centro de Servicios Sociales San Diego**
Calle de Javier de Miguel, 10
- **Centro de Servicios Sociales Ramón Pérez de Ayala**
Calle de las Marismas, 24
- **Centro de Servicios Sociales Entrevías**
Calle Yuste, 8
- **Centro de Servicios Sociales Pablo Neruda**
Calle de Gerardo Diego, 8

En Retiro

- **Centro de Servicios Sociales Retiro**
Calle de José Martínez de Velasco, 22

En Salamanca

- **Centro de Servicios Sociales Guindalera**
Calle Pilar de Zaragoza, 28

Haz click en el Centro de Servicios que te interese para saber cómo llegar.

En San Blas-Canillejas

- **Centro de Servicios Sociales Torre Arias**
Calle de Torre Arias, 2
- **Centro de Servicios Sociales Pablo Casals**
Calle de Pobladura del Valle, 13 Segunda Planta

En Tetuán

- **Centro de Servicios Sociales María Zayas**
Calle de San Enrique, 16
- **Centro de Servicios Sociales Vicente Ferrer**
Calle Matilde Landa, 40

En Usera

- **Centro de Servicios Sociales San Filiberto**
Calle de San Filiberto, 7
- **Centro de Servicios Sociales Loyola de Palacio**
Calle de la Silvina, 10 Segunda Planta

Haz click en el Centro de Servicios que te interese para saber cómo llegar.

En Vicálvaro

- **Centro de Servicios Sociales Calahorra**
Calle de Calahorra, 11
- **Centro de Servicios Sociales Valdebernardo,**
Calle de los Almendros, 6

En Villa de Vallecas

- **Centro de Servicios Sociales Villa de Vallecas**
Calle de Peña Veiga, 6

En Villaverde

- **Centro de Servicios Sociales Eduardo Minguito**
Calle Leonor Góngora, 62
- **Centro de Servicios Sociales Huerta de Villaverde**
Calle Huerta de Villaverde, 14

Cotización especial para personas con discapacidad

¿Qué?

La cotización especial es una ayuda para completar la cotización de jubilación, muerte y supervivencia.

Es incompatible con otras prestaciones.

Si tienes discapacidad, eres demandante de empleo y tienes entre 18 y 67 años de edad solicita la cotización especial para personas con discapacidad.

Haz click aquí
para informarte.

Prestaciones por incapacidad laboral permanente

¿Qué?

La incapacidad laboral permanente es la situación del trabajador que no puede trabajar por enfermedad o accidente laboral.

El trabajador debe recibir tratamiento prescrito antes de recibir la incapacidad laboral permanente.

La prestación económica cubre la pérdida de ingresos del trabajador cuando ve reducida o anulada su capacidad laboral.

Haz click aquí para informarte.

Pensión no contributiva por invalidez

¿Qué?

La pensión no contributiva es una prestación económica para:

- asistencia médica
- acceso a medicamentos
- servicios sociales

para las personas que nunca han cotizado o no han cotizado lo suficiente.

Si tienes discapacidad y no cuentas con recursos, puedes acceder a esta prestación.

Haz click aquí
para informarte.

Prestación por hijo o hija a cargo

¿Qué?

Es una ayuda económica que se reconoce por cada descendiente menor o menor en acogida, afectado de una discapacidad de al menos un 33%.

Si el descendiente es mayor de edad deberá estar afectado por una discapacidad de al menos un 65%.

Haz click aquí para informarte.

Pensión por orfandad

¿Qué?

La pensión de orfandad es una prestación económica que se concede a los descendientes de personas fallecidas.

Haz click aquí
para informarte.

Título de familia numerosa

¿Qué?

El título de familia numerosa es un documento oficial con validez en todo el país.

Este título lo tienen las familias que tengan dos o más hijos o hijas y alguno de ellos con discapacidad superior al 33%.

Haz click aquí para informarte.

Jubilación anticipada

¿Qué?

La jubilación es la situación de una persona que deja de trabajar cuando alcanza la edad establecida.

La prestación por jubilación es la ayuda que recibe una persona que deja de trabajar al jubilarse.

Haz click aquí
para informarte.

Renta Activa de Inserción

¿Qué?

RAI es la Renta Activa de Inserción es una prestación de carácter no contributivo.

La Renta Activa de Inserción está destinada a desempleados que no perciben otras ayudas y que acreditan dificultades para volver a trabajar.

Para solicitar la Renta Activa de Inserción tienes que estar inscrito como demandante de empleo y suscribir el compromiso de actividad.

Haz click aquí para informarte.

Deducciones fiscales en las declaraciones

¿Qué?

Una deducción en las declaraciones es restar o disminuir la cantidad de dinero que debemos pagar al Estado.

Estas deducciones son para las personas con discapacidad, y las personas con descendientes, ascendientes o cónyuge con discapacidad.

La Agencia Tributaria publica estas deducciones cada año.

Haz click para informarte en:

> Declaraciones de la Renta y del Patrimonio

> Impuesto de Sucesiones

Reducción del IVA por la compra de un vehículo

¿Qué?

El IVA es un impuesto, un porcentaje que tenemos que pagar en cada compra que hacemos.

Si tienes discapacidad y quieres comprar un coche o vehículo, adaptarlo o repararlo el IVA será menor para ti.

Haz click aquí
para informarte.

Exención del Impuesto sobre Vehículos de Tracción Mecánica IVTM

¿Qué?

El **IVTM** es el Impuesto sobre Vehículos de Tracción Mecánica.

Es un impuesto que tenemos que pagar si tenemos un vehículo.

El **IVTM** también se llama impuesto de circulación.

Si tienes discapacidad y un vehículo no tienes que pagar el impuesto de circulación.

Haz click aquí para hacer la solicitud.

Exención del Impuesto de Matriculación

¿Qué?

El Impuesto de Matriculación es una cantidad de dinero que tenemos que pagar cuando compramos un vehículo.

Si tienes discapacidad no tienes que pagar el Impuesto de Matriculación.

Haz click aquí para hacer la solicitud.

Tarjeta de transporte público para personas con discapacidad

¿Qué?

La tarjeta de transporte público te permite viajar en bus, metro o tren.

Si tienes discapacidad igual o mayor al 65% tienes tarifas reducidas.

Necesitarás una tarjeta personal.

Haz click aquí para informarte.

Haz click aquí para obtener tu tarjeta.

Exención y reducciones al copago farmacéutico

¿Qué?

El copago farmacéutico es un pago que hacemos cuando compramos medicamentos que necesitan receta.

Las personas con discapacidad no tienen que pagar el copago farmacéutico.

Haz click aquí
para informarte.

Prestación para la dependencia

¿Qué?

La prestación es una ayuda económica para poder contratar asistencia personal.

Haz click aquí para informarte.

Haz click aquí para hacer tu solicitud.

Según las necesidades que tengas, puedes solicitar distintas prestaciones:

> **Prestación económica vinculada al servicio (PEVS)**

Esta ayuda contribuye a la financiación del coste de un servicio, prestado por un centro o entidad privada.

> **Prestación económica para cuidados en el entorno familiar (PECEF)**

Esta ayuda contribuye a los gastos derivados de la atención a la persona en situación de dependencia en su domicilio.

> **Prestación económica de asistencia personal (PEAP)**

Esta ayuda contribuye a la financiación del contrato de una asistencia personal profesional, que facilite el acceso a la educación y al trabajo.

Bono social de electricidad

¿Qué?

El bono social de electricidad es un descuento en la factura eléctrica.

Si tienes discapacidad hay condiciones más favorables para solicitarlo.

Haz click aquí para informarte.

3.18

Bono Vivienda

¿Qué?

El Bono Vivienda consiste en una ayuda directa para pagar el alquiler.

La Empresa Municipal de Vivienda y Suelo (**EMVS**) ha puesto en marcha esta ayuda para los inquilinos que se apuntan al Programa ReViVa.

Haz click aquí para informarte.

Tarjeta Azul de transporte

¿Qué?

La Tarjeta Azul es un Título de Transporte Público para personas empadronadas en la ciudad de Madrid que cumplan unos requisitos y límites de renta.

Permite utilizar de manera ilimitada:

- los autobuses de la Empresa Municipal de Transportes (EMT),
- el Metro de Madrid (zona A)
- la Línea ML-1 del Metro Ligero

Haz click aquí para informarte.

4. Apoyos personal y doméstico

¿Qué?

Aquí podrás acceder a ayudas para realizar actividades básicas de la vida diaria o que requieren atención permanente.

Como:

- la higiene corporal
- limpieza del hogar
- control de la medicación
- acompañamiento al médico o al banco
- ayuda física para levantar o andar
- servicio de apoyo psicológico



Oficina Municipal de Vida Independiente para personas con Discapacidad Intelectual y del desarrollo

¿Qué?

OVIDI es la Oficina Municipal de Vida Independiente.

Ofrece:

- información
- orientación
- apoyo personalizado

a personas
con discapacidad
intelectual
y/o del desarrollo
sus familias,
entidades
y ciudadanía en general.

Facilita la independencia
con la figura
del asistente personal.

Haz click aquí
para informarte.

En Latina

Calle de Quero, 69D

Servicio de ayuda a domicilio

¿Qué?

Proporciona atención personal y doméstica en el domicilio.

Apoyo en:

- higiene personal
- movilización dentro del hogar
- ayuda en la toma de medicamentos
- ayuda en la ingesta de alimentos
- acompañamientos puntuales fuera del hogar
- gestión de recetas o documentos
- ayuda en ciertas tareas domésticas cotidianas
- ayuda en la compra.

Haz click aquí para informarte.

Servicio de atención psicológica

¿Qué?

En algunos centros de Servicios Sociales prestan un servicio de apoyo psicológico destinado a la prevención y superación de situaciones de dificultad.

Haz click
en el Centro de Servicios
que te interese.

En Centro

- **Centro de Servicios Sociales Maravillas**
Calle de San Joaquín, 10
- **Centro de Servicios Sociales Puerta de Toledo**
Calle de la Paloma, 39

En Puente de Vallecas

- **Centro de Servicios Sociales San Diego**
Calle de Javier de Miguel, 10
- **Centro de Servicios Sociales Ramón Pérez de Ayala**
Calle de las Marismas, 24
- **Centro de Servicios Sociales Entrevías**
Calle Yuste, 8
- **Centro de Servicios Sociales Pablo Neruda**
Calle de Gerardo Diego, 8

Haz click
en el Centro de Servicios
que te interese.

En Tetuán

- **Centro de Servicios Sociales María Zayas**
Calle de San Enrique, 16
- **Centro de Servicios Sociales Vicente Ferrer**
Calle Matilde Landa, 40

5. Apoyos a familias y cuidadores

¿Qué?

Los apoyos a cuidadores son una relación de recursos de los que se puede beneficiar cualquier persona que cuide de otra.

Encontrarás el Convenio Especial para cuidadores no profesionales, programas de respiro, e información general.



Tarjeta de aparcamiento

¿Qué?

Aquí podrás solicitar o renovar la tarjeta de aparcamiento.

La tarjeta de aparcamiento para personas con movilidad reducida es un documento que permite aparcar un vehículo en unas plazas reservadas.

El objetivo es facilitar los desplazamientos de las personas con movilidad reducida y garantizar su igualdad en el acceso a los espacios y servicios públicos.

[Haz click aquí para informarte.](#)

Programa de respiro familiar

¿Qué?

Este programa tiene como objetivo apoyar a familiares y cuidadores incluyendo actividades en el domicilio y fuera de él.

Por ejemplo:

- estancias de alojamiento especializado
- fines de semana
- excursiones
- salidas culturales
- campamentos.

Haz click aquí para informarte.

Centro de Apoyo a las Familias

¿Qué?

Los Centros de Apoyo a las Familias (**CAF**) son dispositivos interdisciplinarios y especializados que ofrecen:

- apoyo a las familias para afrontar las dificultades que surgen en el desempeño de sus funciones parentales
- prevención y atención en otros conflictos y crisis familiares
- espacios de formación y fomento de la participación comunitaria.

Haz click aquí
para informarte.

Convenio especial de cuidadores no profesionales

¿Qué?

Aquí encontrarás
el Convenio Especial
para cuidadores
no profesionales.

Trata principalmente
la cotización.

Los años dedicados
al cuidado
de la persona dependiente
se integran
en su vida laboral
y contribuyen a generar
derecho a prestaciones
como la de jubilación
o la de incapacidad
permanente.

Accede
al Convenio

Buscador de oficinas
de la Seguridad Social

Curso para familias Atención Temprana

¿Qué?

Si eres familiar o cuidador de una persona con discapacidad intelectual aquí encontrarás un curso para formarte en atención temprana.

Haz click aquí para informarte.

6. Salud

¿Qué?

Aquí encontrarás acceso a la atención sanitaria y ayudas relacionadas.



Exención y reducciones al copago farmacéutico

¿Qué?

El copago farmacéutico es un pago que hacemos cuando compramos medicamentos que necesitan receta.

Las personas con discapacidad no tienen que pagar el copago farmacéutico.

Haz click aquí
para informarte.

Servicio de atención psicológica

¿Qué?

En algunos centros de Servicios Sociales prestan un servicio de apoyo psicológico destinado a la prevención y superación de situaciones de dificultad.

Haz click
en el Centro de Servicios
que te interese.

En Centro

- **Centro de Servicios Sociales Maravillas**
Calle de San Joaquín, 10
- **Centro de Servicios Sociales Puerta de Toledo**
Calle de la Paloma, 39

En Puente de Vallecas

- **Centro de Servicios Sociales San Diego**
Calle de Javier de Miguel, 10
- **Centro de Servicios Sociales Ramón Pérez de Ayala**
Calle de las Marismas, 24
- **Centro de Servicios Sociales Entrevías**
Calle Yuste, 8
- **Centro de Servicios Sociales Pablo Neruda**
Calle de Gerardo Diego, 8

Haz click
en el Centro de Servicios
que te interese.

En Tetuán

- **Centro de Servicios Sociales María Zayas**
Calle de San Enrique, 16
- **Centro de Servicios Sociales Vicente Ferrer**
Calle Matilde Landa, 40

Atención Médica Integral a personas con Trastorno del Espectro Autista

¿Qué?

AMI-TEA es un programa que se encuentra ubicado en el Hospital Gregorio Marañón.

Es un servicio dirigido a personas diagnosticadas con **TEA** de cualquier edad y residentes en Madrid.

AMI-TEA te facilita el acceso a los servicios sanitarios.

También coordina los servicios derivados de los servicios sanitarios y de los recursos no sanitarios.

Haz click aquí para informarte.

En Retiro

• Hospital Universitario Gregorio Marañón
Calle Ibiza, 43

Estomatología y Odontología

¿Qué?

El tratamiento dental para personas con discapacidad intelectual, requiere anestesia general en quirófano.

La ciudad de Madrid ofrece dos centros donde se realizan estos tratamientos dentales.

Haz click
en el centro médico
para tener más información

En Retiro

- **Hospital Universitario Gregorio Marañón**

El servicio de estomatología
y odontología
del Hospital Universitario
Gregorio Marañón
atiende diversas patologías
bucodentales
de las personas
con discapacidad intelectual.

- **Hospital Infantil Universitario Niño Jesús**

En el área de Odontología
y Salud Bucodental
los pacientes
con discapacidad intelectual
son derivados
por los especialistas
de las Unidades de Salud
Bucodental de Atención Primaria
junto con los pediatras
de atención primaria
y resto de especialistas médicos.

Asociación ADISLI

¿Qué?

Adisli es la Asociación para la Atención de las Personas con Discapacidad Intelectual Ligera e Inteligencia Límite.

En Adisli encontrarás valoraciones y tratamientos terapéuticos

Haz click aquí para informarte.

En Hortaleza

- **Asociación ADISLI**
Calle Dionisio Inca Yupanqui, 63

Unidad de Atención de Adultos con Síndrome de Down

¿Qué?

El Servicio de Medicina Interna del Hospital Universitario La Princesa cuenta con una unidad de atención para adultos con síndrome de Down.

Haz click aquí para informarte.

En Salamanca

- **Hospital de La Princesa**
Calle Diego de León, 62

Fundación Jérôme Lejeune

¿Qué?

En esta fundación encontrarás atención médica para personas con discapacidad intelectual de origen genético y sus familias.

Haz click aquí para informarte.

En Chamartín

- **Jérôme Lejeune**

Calle de Balbina Valverde, 23

Cartera de Servicios Comunes del Sistema Nacional de Salud

¿Qué?

Aquí encontrarás los servicios básicos y comunes, necesarios para llevar a cabo una atención sanitaria adecuada, integral y continuada.

Encontrarás:

- Atención Primaria
- Atención especializada
- Atención de Urgencia
- Salud Pública
- Prestación farmacéutica
- Transporte sanitario
- Prestación ortoprotésica
- Reintegro de gastos

Para acceder a estos servicios debes dirigirte a tu centro de salud.

Haz click aquí para informarte.

7. Atención temprana

¿Qué?

El servicio de atención temprana está dirigido a niños entre los 0 y 6 años que presentan necesidades especiales.

Este servicio es gratuito.

La atención temprana favorece el desarrollo y la autonomía de los menores.

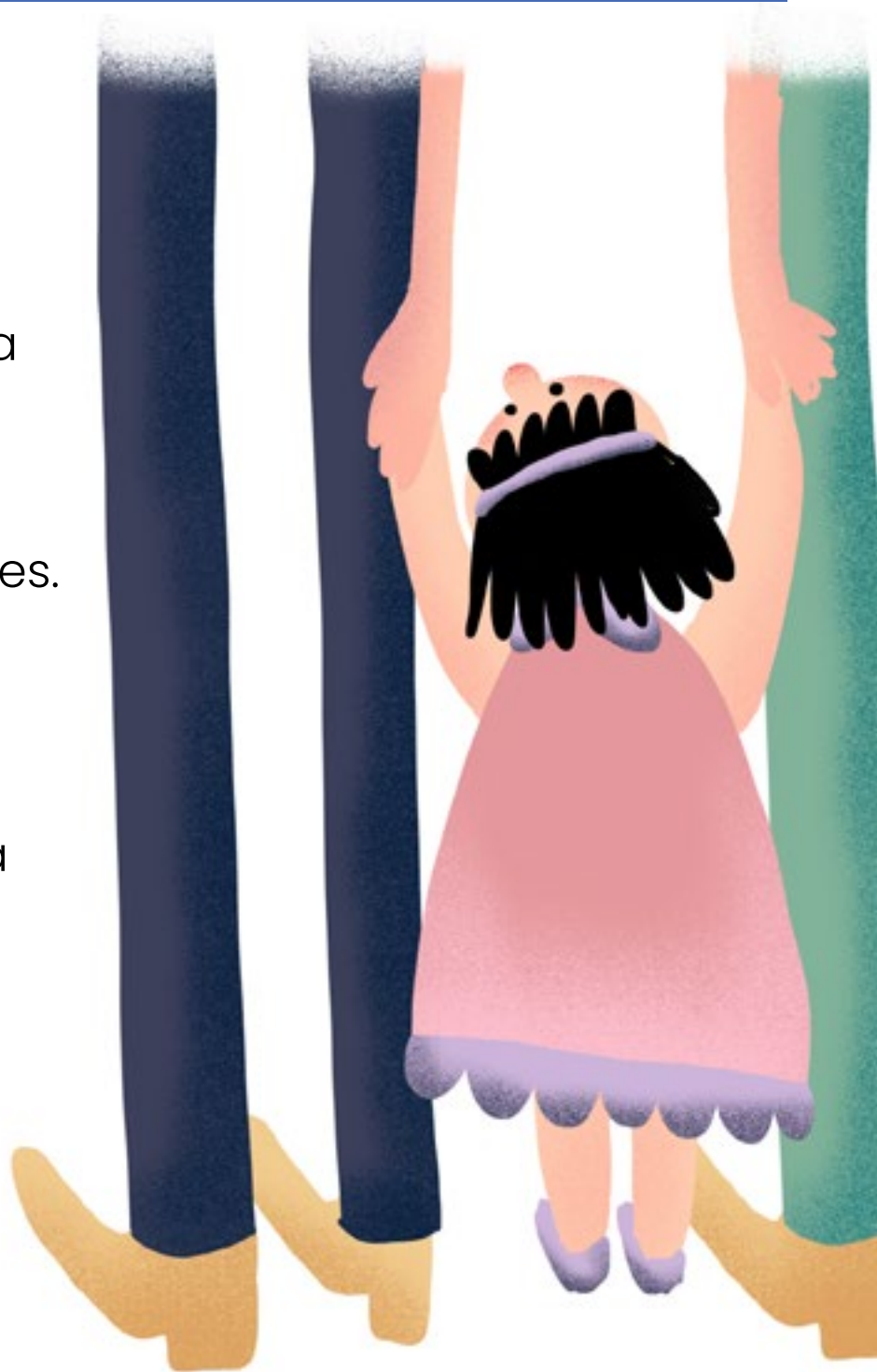

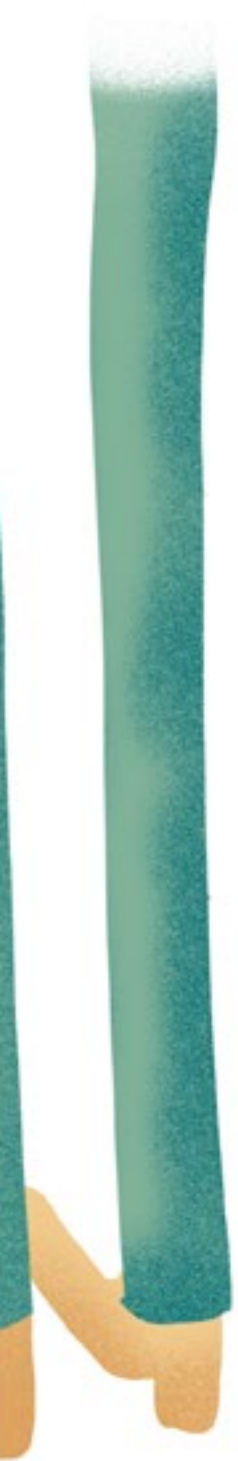

El objetivo de la Atención Temprana es minimizar o eliminar los efectos de una alteración o discapacidad, y prevenir la aparición de discapacidades añadidas.

El servicio de atención temprana facilita la plena inclusión familiar, escolar y social y la calidad de vida del menor y su familia.

[Haz click aquí para informarte.](#)

Centro Regional de Coordinación y Valoración Infantil

¿Qué?

El CRECOVI es el Centro Regional de Coordinación y Valoración Infantil.

En el CRECOVI determinan:

- la necesidad de atención temprana de los menores de 0 a 6 años
- el reconocimiento de grado de discapacidad de los menores de 0 a 6 años
- el reconocimiento de la situación de dependencia de los menores de 0 a 3 años.

Haz click aquí
para informarte.

Intervención terapéutica en los Centros Base

¿Qué?

Los Centros Base ofrecen intervención terapéutica de carácter ambulatorio para la habilitación y la rehabilitación de las personas con discapacidad.

La intervención terapéutica disminuye el impacto del déficit, evita discapacidades añadidas e impulsa el desarrollo de la persona.

Haz click aquí
para informarte.

Haz click
en el Centro Base
para saber
cómo llegar.

En Arganzuela

- **Centro Base N°3**
Calle Tomás Bretón, 47

En Carabanchel

- **Centro Base N°6**
Calle Mercedes Arteaga, 8
- **Centro Base N°8**
Calle Jacinto Verdaguer, 22

En Chamberí

- **Centro Base N°1°**
Calle Maudes, 26

Haz click
en el Centro Base
para saber
cómo llegar.

En Hortaleza

- **Centro Base N° 5**
Calle Agustín Calvo, 4

En Puente de Vallecas

- **Centro Base N°2**
Calle Melquiades Biencinto, 15
- **Centro Base N°7**
Avenida de Rafael Alberti, 37

En Retiro

- **Centro Base N°10 CRECOVI**
Calle del Doctor Castelo, 49

Equipos de Orientación Educativa y Psicopedagógica de Atención Temprana

¿Qué?

Los Equipos de Orientación Educativa y Psicopedagógica de Atención Temprana previenen, detectan y atienden los problemas de desarrollo en los primeros años de vida.

Estos equipos determinan las necesidades educativas especiales y les acompañan en la etapa escolar.

Haz click aquí
para informarte.

Centros de Atención Temprana

¿Qué?

Lista de Centros de Atención Temprana que puedes encontrar en la ciudad de Madrid

Haz click aquí para informarte.

Haz click
en el Centro
de Atención Temprana
que te interese.

En Arganzuela

- **Centro de Atención Temprana ALTEA**
Calle Arganda, 34

En Barajas

- **Centro de Atención Temprana Envera**
Calle Bahía de Pollensa, 25

En Carabanchel

- **Centro de Atención Temprana Instituto San José**
Avenida de la Hospitalidad, sin número
- **Centro de Atención Temprana Aris**
Calle de Álvarez de Abellán, 6
- **Centro de Atención Temprana Aris 2**
Calle de Antonio Leyva, 25

Haz click
en el Centro
de Atención Temprana
que te interese.

En Centro

- **Centro de Atención Temprana ANAYET**
Calle del Gobernador, 2

En Chamartín

- **Centro de Atención Temprana AMEB**
Calle Prádena del Rincón, 4
- **Centro de Atención Temprana María Isabel Zulueta
– Fundación Síndrome de Down**
Calle de Caídos de la División Azul, 15

En Fuencarral–El Pardo

- **Centro de Atención Temprana BOBATH**
Calle Mirador de la Reina, 113
- **Centro de Atención Temprana NAPSIS**
Calle Camino de Santiago, 1

Haz click
en el Centro
de Atención Temprana
que te interese.

En Moncloa-Aravaca

- **Centro de Atención Temprana CONMIGO**
Calle de Alsasua, 4

En Moratalaz

- **Centro de Atención Temprana ADEMO
- Fundación Raíles**
Avenida de Moratalaz, 42

En Puente de Vallecas

- **Centro de Atención Temprana para menores ACEOPS**
Calle de las Marismas, 51 Bajo A
- **Centro de Atención Temprana Fundación
Carlos Martín - Fundación Raíles**
Calle Rafael Alberti, 4

Haz click
en el Centro
de Atención Temprana
que te interese.

En Salamanca

- **Centro de Atención Temprana ASPAS**
Calle de Elvira, 17

En Villa de Vallecas

- **Centro de Atención Temprana AYTONA TOSA**
Calle de Virgen de las Viñas 16

En Villaverde

- **Centro de Atención Temprana AFANDICE**
Calle Magnesia 10, Bajos

Ayudas económicas del Sistema Público de Servicios Sociales

¿Qué?

Los Servicios Sociales del Ayuntamiento de Madrid tramitan ayudas económicas para:

- alojamiento
- atención temprana
- apoyo a la infancia

Haz click aquí para informarte.

Haz click en el Centro de Servicios que te interese para saber cómo llegar.

En Arganzuela

- **Centro de Servicios Sociales José Villarreal**
Calle de Guillermo de Osma, 14

En Barajas

- **Centro Base Integrado Teresa de Calcuta**
Plaza del Navío, 4

En Carabanchel

- **Centro de Servicios Sociales Zaida**
Calle Zaida, 36
- **Centro de Servicios Sociales Plaza Elíptica**
Calle Antonio de Leyva, 86

Haz click en el Centro de Servicios que te interese para saber cómo llegar.

En Centro

- **Centro de Servicios Sociales Maravillas**
Calle de San Joaquín, 10
- **Centro de Servicios Sociales Puerta de Toledo**
Calle de la Paloma, 39

En Chamartín

- **Centro de Servicios Sociales Santa Hortensia**
Calle Santa Hortensia, 15

En Chamberí

- **Centro de Servicios Sociales Marta Esquivias**
Calle Pontevedra, 1

Haz click en el Centro de Servicios que te interese para saber cómo llegar.

En Ciudad Lineal

- **Centro de Servicios Sociales Luis Vives**
Calle de los Hermanos García Noblejas, 160
- **Centro de Servicios Sociales Santa Felicidad**
Calle de Santa Felicidad, 39

En Fuencarral–El Pardo

- **Centro de Servicios Sociales Badalona**
Calle de Badalona, 122
- **Centro de Servicios Sociales San Vicente de Paul**
Calle de Buitrago del Lozoya, 22

En Hortaleza

- **Centro de Servicios Sociales Concepción Arenal**
Calle de Javier del Quinto, 12
- **Centro de Servicios Sociales El Querol**
Calle de Vélez Rubio, 1

Haz click en el Centro de Servicios que te interese para saber cómo llegar.

En Latina

- **Centro de Servicios Sociales Gallur**
Calle de Gallur, 24
- **Centro de Servicios Sociales Yébenes**
Calle de los Yébenes, 241
- **Centro de Servicios Sociales Fuerte de Navidad**
Calle Fuerte de Navidad, 15

En Moncloa-Aravaca

- **Centro de Servicios Sociales Dehesa de la Villa**
Calle Antonio Machado, 22
- **Centro de Servicios Sociales Infante Don Juan**
Paseo de Moret, 3C
- **Centro de Servicios Sociales Aravaca**
Calle de la Zarza, 20

En Moratalaz

- **Centro de Servicios Sociales Fuente de Carrantona**
Calle de Fuente de Carrantona, 12

Haz click en el Centro de Servicios que te interese para saber cómo llegar.

En Puente de Vallecas

- **Centro de Servicios Sociales San Diego**
Calle de Javier de Miguel, 10
- **Centro de Servicios Sociales Ramón Pérez de Ayala**
Calle de las Marismas, 24
- **Centro de Servicios Sociales Entrevías**
Calle Yuste, 8
- **Centro de Servicios Sociales Pablo Neruda**
Calle de Gerardo Diego, 8

En Retiro

- **Centro de Servicios Sociales Retiro**
Calle de José Martínez de Velasco, 22

En Salamanca

- **Centro de Servicios Sociales Guindalera**
Calle Pilar de Zaragoza, 28

Haz click en el Centro de Servicios que te interese para saber cómo llegar.

En San Blas-Canillejas

- **Centro de Servicios Sociales Torre Arias**
Calle de Torre Arias, 2
- **Centro de Servicios Sociales Pablo Casals**
Calle de Pobladura del Valle, 13 Segunda Planta

En Tetuán

- **Centro de Servicios Sociales María Zayas**
Calle de San Enrique, 16
- **Centro de Servicios Sociales Vicente Ferrer**
Calle Matilde Landa, 40

En Usera

- **Centro de Servicios Sociales San Filiberto**
Calle de San Filiberto, 7
- **Centro de Servicios Sociales Loyola de Palacio**
Calle de la Silvina, 10 Segunda Planta

Haz click en el Centro de Servicios que te interese para saber cómo llegar.

En Vicálvaro

- **Centro de Servicios Sociales Calahorra**
Calle de Calahorra, 11
- **Centro de Servicios Sociales Valdebernardo,**
Calle de los Almendros, 6

En Villa de Vallecas

- **Centro de Servicios Sociales Villa de Vallecas**
Calle de Peña Veiga, 6

En Villaverde

- **Centro de Servicios Sociales Eduardo Minguito**
Calle Leonor Góngora, 62
- **Centro de Servicios Sociales Huerta de Villaverde**
Calle Huerta de Villaverde, 14

Curso para familias Atención Temprana

¿Qué?

Si eres familiar o cuidador de una persona con discapacidad intelectual aquí encontrarás un curso para formarte en atención temprana.

Haz click aquí para informarte.

8. Educación y formación

¿Qué?

Aquí podrás encontrar

- información
- orientación
- programas
- cursos

y los centros educativos con acceso preferente o plazas reservadas.



Programa de orientación sociolaboral

¿Qué?

El programa de orientación sociolaboral se da en los centros de Servicios Sociales.

Es un programa que ayuda a personas con discapacidad intelectual a encontrar un empleo adecuado.

Hacen un seguimiento exhaustivo con cada usuario.

Haz click aquí
para informarte.

En Moncloa-Aravaca

- **Dehesa de la Villa**
Calle Antonio Machado, 22
- **Infante Don Juan**
Paseo de Moret, 3C
- **Aravaca**
Calle de la zarza, 20

Apoyo socioeducativo para menores y adolescentes

¿Qué?

Servicio en el que jóvenes de 12 a 23 años fortalecen sus capacidades a través de diversas actuaciones para prepararse para la vida independiente.

Realizan actividades y talleres de ocio y salud, entre otros.

Una gran parte de las plazas están reservadas a personas con necesidades educativas especiales.

Haz click aquí
para informarte.

Encuentra
tu centro aquí.

Escuelas infantiles municipales

¿Qué?

Todas las Escuelas Infantiles Municipales cuentan con plazas reservadas para alumnos con necesidades educativas especiales.

Haz click aquí
para informarte.

Haz click
en la Escuela Infantil Municipal
que te interese
para informarte.

En Arganzuela

- **Escuela Infantil El Alba**
Calle Toledo, 181
- **Escuela Infantil El Barberillo de Lavapiés**
Calle Granito, 32
- **Escuela Infantil El Bosque**
Calle Delicias, 32
- **Escuela Infantil La Melonera**
Calle Eros, 2

En Barajas

- **Escuela Infantil La Colina**
Calle Nuestra Señora de Araceli, 2
- **Escuela Infantil El Bateo**
Calle Pinos de Osuna, 3
- **Escuela Infantil La Chulapona**
Calle Bahía de Pollensa, 1

Haz click
en la Escuela Infantil Municipal
que te interese
para informarte.

En Carabanchel

- **Escuela Infantil La Patria Chica**
Calle Patrimonio de la Humanidad, 31
- **Escuela Infantil Las Amapolas**
Calle Obolo, 14

En Centro

- **Escuela Infantil El Duende**
Plaza del Dos de Mayo, 2
- **Escuela Infantil El Olivar**
Calle del Olivar, 48
- **Escuela Infantil Osa Menor**
Calle de Mejía Lequerica, 21
- **Escuela Infantil San Antón**
Calle de Farmacia, 13
- **Escuela Infantil La Bruja Avería – Loro Rico**
Calle Brujas, 20
- **Escuela Infantil La Paloma**
Calle Tabernillas, 4

Haz click
en la Escuela Infantil Municipal
que te interese
para informarte.

En Chamartín

- **Escuela Infantil Luis Bello**
Calle de Juan Bautista de Toledo, 5
- **Escuela Infantil El Sol**
Calle de Enrique Jardiel Poncela, 8

En Chamberí

- **Escuela Infantil Fernando El Católico**
Calle Fernando el Católico, 16

En Ciudad Lineal

- **Escuela Infantil Gigantes y Cabezudos**
Calle Rafael Bergamín, 28
- **Escuela Infantil Las Azaleas**
Calle Portugalete, 6
- **Escuela Infantil Tarabilla**
Calle Ghandi, 14
- **Escuela Infantil Veo Veo**
Calle Condesa de Venadito, 3

Haz click
en la Escuela Infantil Municipal
que te interese
para informarte.

En Fuencarral-El Pardo

- **Escuela Infantil El Fresno**
Calle María Casares, 15
- **Escuela Infantil Elena Fortún**
Calle del Monasterio de Silos, 57
- **Escuela Infantil La Caracola**
Calle del Velorado, 1
- **Escuela Infantil La Corte de Faraón**
Calle del Chantada, 41
- **Escuela Infantil La Rosa del Azafrán**
Calle Cueva de Montesinos, 2
- **Escuela Infantil Poeta Gloria Fuertes**
Calle Eunáte, 6

Haz click
en la Escuela Infantil Municipal
que te interese
para informarte.

En Hortaleza

- **Escuela Infantil Ana de Austria**
Calle de Ana de Austria, 32
- **Escuela Infantil Doña Francisquita**
Calle Cambados, 1
- **Escuela Infantil La Ardilla**
Calle del Pintor Ignacio Zuloaga, 1
- **Escuela Infantil La Gran Vía**
Calle de Silvano, 99
- **Escuela Infantil Las Pléyades**
Avenida de Secundino Zuazo, 34

Haz click
en la Escuela Infantil Municipal
que te interese
para informarte.

En Latina

- **Escuela Infantil Altair**
Calle de José de Cadalso, 43
- **Escuela Infantil El Manantial**
Calle de Carlos Fuentes, 2
- **Escuela Infantil La Verbena de la Paloma**
Calle Fuerte de Navidad, 17
- **Escuela Infantil La del Soto del Parral**
Calle Trompas, 19

En Moncloa-Aravaca

- **Escuela Infantil Antonio Mercero**
Avenida Valladolid, 49
- **Escuela Infantil La Bola de Cristal**
Calle Islas Bisagos, 13
- **Escuela Infantil Las Viñas**
Calle Estudio, 6

Haz click
en la Escuela Infantil Municipal
que te interese
para informarte.

En Moratalaz

- **Escuela Infantil El Lirón**
Calle Pico de los Artilleros, 123
- **Escuela Infantil Sabina**
Calle Cañón del Río Lobos, 4

En Puente de Vallecas

- **Escuela Infantil El Caserío**
Calle de María Teresa Robledo, 3
- **Escuela Infantil Luisa Fernanda**
Calle Cocherón de la Villa, 29

Haz click
en la Escuela Infantil Municipal
que te interese
para informarte.

En Retiro

- **Escuela Infantil Tren de Arganda**
Plaza del Doctor Laguna, 11
- **Escuela Infantil Margarita Salas**
Calle Cavanilles, 58
- **Escuela Infantil Las Nubes**
Calle Antonio Nebrija, 7

En Salamanca

- **Escuela Infantil Ruiz Jiménez**
Calle José Picón, 17

Haz click
en la Escuela Infantil Municipal
que te interese
para informarte.

En San Blas-Canillejas

- **Escuela Infantil Hiedra**
Calle Amposta, 34
- **Escuela Infantil Alegría de la Huerta**
Calle Helsinki, 2
- **Escuela Infantil la del Manojito de Rosas**
Calle Ravena, 12
- **Escuela Infantil Las Leandras**
Calle Deyanira, 2
- **Escuela Infantil Las Mercedes**
Calle de Samaniego, 22
- **Escuela Infantil San Blas**
Calle de Josefa Valcárcel, 152

Haz click
en la Escuela Infantil Municipal
que te interese
para informarte.

En Tetuán

- **Escuela Infantil La Brisa**
Avenida de Asturias, 72
- **Escuela Infantil Campanilla**
Calle de Ávila, 4
- **Escuela Infantil Los Gavilanes**
Calle de Tiziano, 7
- **Escuela Infantil Agua Dulce**
Calle de Leñeros, 25

En Usera

- **Escuela Infantil La Cornisa**
Calle Cristo de la Victoria, 23
- **Escuela Infantil La Oliva**
Calle de Gainza, 46
- **Escuela Infantil Pensamiento**
Calle de Mirasierra, 27

Haz click
en la Escuela Infantil Municipal
que te interese
para informarte.

En Vicálvaro

- **Escuela Infantil Amanecer**
Calle Titanio, 7
- **Escuela Infantil Cañaverál**
Calle de Enrique Urquijo, 56
- **Escuela Infantil Cielo Azul**
Calle Bulevar Indalecio Prieto, 16
- **Escuela Infantil Los Juncos**
Plaza Juventud, 7
- **Escuela Infantil Molinos de Viento**
Camino Fuente de Arriba, 4

Haz click
en la Escuela Infantil Municipal
que te interese
para informarte.

En Villa de Vallecas

- **Escuela Infantil La Revoltosa**
Calle de José Antonio Rebolledo y Palma, 18
- **Escuela Infantil Los Sobrinos del Capitán Grant**
Avenida La Gavia, 22
- **Escuela Infantil Villa de Vallecas**
Calle Embalse de Navacerrada, 62

Haz click
en la Escuela Infantil Municipal
que te interese
para informarte.

En Villaverde

- **Escuela Infantil El Mamut**
Calle Ganados del Salobral, 7
- **Escuela Infantil El Rocío**
Calle Carretera de Carabanchel a Villaverde, 107
- **Escuela Infantil La Luna**
Calle de Benimamet, 9
- **Escuela Infantil Los Pinos**
Calle Rocafort, 2
- **Escuela Infantil Los Ingenieros**
Calle de la Taberna del Puerto, 26

Centros de Educación Especial

¿Qué?

Los centros de educación especial ayudan a aprender a los menores con discapacidad.

Estos centros se adaptan a las necesidades de cada niño o niña.

Haz click aquí para informarte sobre los centros educativos.

Haz click
en el Centro
de Educación Especial
que te interese
para informarte.

En Barajas

- **Colegio Concertado de Educación Especial GAUDEM**
Calle de la Playa de Barlovento, 14

En Carabanchel

- **Colegio de Educación Especial Inmaculada Concepción**
Calle de Saldaña, 30
- **Colegio de Educación Especial María Soriano**
Avenida de la Peseta, 30
- **Colegio Concertado de Educación Especial Cambrils**
Calle de Cazalegas, 1
- **Colegio Concertado de Educación Especial Peripatos**
Calle Clarisas, 16

Haz click
en el Centro
de Educación Especial
que te interese
para informarte.

En Chamartín

- **Colegio Concertado de Educación Especial Carmen Fernández Miranda FSDM**
Calle del Memorial 11 de marzo de 2004, 15
- **Colegio Concertado de Educación Especial Hospital Infantil San Rafael**
Avenida Concha Espina, 32

En Ciudad Lineal

- **Colegio de Educación Especial Infanta Elena**
Avenida de Badajoz, 76
- **Colegio Concertado de Educación Especial La Purísima**
Calle de Ricardo Ortiz, 29
- **Colegio Concertado de Educación Especial TAO**
Calle de Poeta Blas de Otero, 5

Haz click
en el Centro
de Educación Especial
que te interese
para informarte.

En Fuencarral-El Pardo

- **Colegio de Educación Especial Francisco del Pozo**
Callejón de Dómine, 6
- **Colegio de Educación Especial La Quinta**
Carretera Somontes al Palacio de la Real Quinta, 1
- **Colegio Concertado de Educación Especial ALENTA**
Autovía de Colmenar M-607, km 14
- **Colegio Concertado de Educación Especial ATENPACE**
Calle de las Islas Marquesas, 27
- **Colegio Concertado de Educación Especial BOBATH**
Calle del Mirador de la Reina, 113
- **Colegio Concertado de Educación Especial CISEN**
Calle de la Virgen de Aránzazu, 5
- **Colegio Concertado de Educación Especial A la Par**
Calle Monasterio de las Huelgas, 15
- **Colegio Concertado de Educación Especial
Leo Kanner**
Calle Peña del Sol, 22

Haz click
en el Centro
de Educación Especial
que te interese
para informarte.

En Hortaleza

- **Colegio de Educación Especial Princesa Sofía**
Carretera de Canillas, 51
- **Colegio Concertado de Educación Especial
AENILCE**
Calle Dionisio Inca Yupanqui, 41
- **Colegio Concertado de Educación Especial Araya**
Calle de Ramón Power, 9
- **Colegio Concertado de Educación Especial
María Corredentora**
Calle Luis de la Mata, 24

Haz click
en el Centro
de Educación Especial
que te interese
para informarte.

En Latina

- **Colegio de Educación Especial
Fray Pedro Ponce de León**
Calle de los Yébenes, 76
- **Colegio Concertado de Educación Especial
El Despertar**
Calle Adonis, 1
- **Colegio Concertado de Educación Especial
Instituto San José**
Pinar de San José, 98

En Moratalaz

- **Colegio Concertado de Educación Especial ADEMO**
Calle de la Hacienda de los Pavones, 328

Haz click
en el Centro
de Educación Especial
que te interese
para informarte.

En Moncloa-Aravaca

- **Colegio Concertado de Educación Especial Estudio 3 AFANIAS**
Calle de Evangelina Sobredo Galanes, 27
- **Colegio Concertado de Educación Especial Fundación Götze**
Carretera de Castilla, km 5

En Puente de Vallecas

- **Colegio Concertado de Educación Especial Los Álamos**
Ronda del Sur 229
- **Colegio Concertado de Educación Especial Fundación Götze**
Carretera de Castilla, km 5

Haz click
en el Centro
de Educación Especial
que te interese
para informarte.

En Salamanca

- **Colegio Concertado de Educación Especial Buenafuente**
Calle del Segre, 8
- **Colegio Concertado de Educación Especial Centro Nuevo de Pedagogía**
Calle del Tajo, 7

En San Blas-Canillejas

- **Colegio de Educación Especial Fundación Goyeneche**
Calle Arcos de Jalón, 24

Haz click
en el Centro
de Educación Especial
que te interese
para informarte.

En Tetuán

- **Colegio Concertado de Educación Especial Nuestra Señora de las Victorias**
Calle de Müller, 25

En Usera

- **Colegio de Educación Especial Joan Miró**
Avenida de los Poblados, 183

En Villa de Vallecas

- **Colegio de Educación Especial Vallecas**
Recinto Universitario, A3, km 7

Centros preferentes

Trastorno Generalizado del Desarrollo

Trastorno del Espectro Autista

¿Qué?

Lista de centros
con plazas preferentes
para alumnos con

- trastorno generalizado del desarrollo
- trastorno del espectro autista.

Haz click aquí
para informarte.

Encuentra el centro
más adecuado
para ti.

Haz click
en el Centro de Educación
que te interese
para informarte.

En Arganzuela

- **Colegio de Educación Infantil y Primaria Joaquín Costa**
Calle de los Pontones, 8
- **Colegio de Educación Infantil y Primaria Caludio Moyano**
Calle de Cea Bermúdez, 26
- **Colegio de Educación Infantil y Primaria Marqués de Marcenado**
Calle de Linneo, 1
- **Colegio de Educación Infantil y Primaria Miguel de Unamuno**
Calle de Alicante, 5
- **Colegio de Educación Infantil y Primaria Plácido Domingo**
Calle del Tejo, 5

Haz click
en el Centro de Educación
que te interese
para informarte.

- **Colegio de Educación Infantil y Primaria**

- **Vázquez de Mella**

- Calle Bailén, 18

- **IES Juan de la Cierva**

- Calle de la Caoba, 1

- **Colegio Concertado de Educación Infantil, Primaria
y Secundaria Salesianos**

- Ronda de Atocha, 27

Haz click
en el Centro de Educación
que te interese
para informarte.

En Barajas

- **Colegio de Educación Infantil y Primaria Ciudad de Zaragoza**
Calle Manuel Aguilar Muñoz, 1
- **Colegio Concertado de Educación Infantil, Primaria y Secundaria GAUDEM**
Calle de Playa de Barlovento, 14
- **Colegio Concertado de Educación Infantil, Primaria y Secundaria San Pedro Apóstol**
Calle de Babilonia, 19

Haz click
en el Centro de Educación
que te interese
para informarte.

En Carabanchel

- **Escuela Infantil Los Títeres**
Plaza de Alloz, 1
- **Colegio de Educación Infantil y Primaria Antonio Machado**
Calle Allariz, 3
- **Colegio de Educación Infantil y Primaria Capitán Cortés**
Calle Monseñor Óscar Romero, 17
- **Colegio de Educación Infantil y Primaria Concepción Arenal**
Calle Antonio López, 1
- **Colegio de Educación Infantil y Primaria Isaac Peral**
Calle Rufino Novalvos, 5
- **Colegio de Educación Infantil y Primaria República Dominicana**
Ronda Don Bosco, 2

Haz click
en el Centro de Educación
que te interese
para informarte.

- **Colegio de Educación Infantil y Primaria
República de Uruguay**
Calle del Valvanera, 120
- **Colegio de Educación Infantil y Primaria
República de Ecuador**
Calle del Valle de Oro, 41
- **Colegio de Educación Infantil y Primaria
República de Colombia**
Plaza de Alloz, 3
- **Colegio de Educación Infantil y Primaria
Julián Besteiro**
Avenida de Abrantes, 79
- **Colegio de Educación Infantil y Primaria
Miguel Servet**
Calle Fragata, 33
- **Colegio de Educación Infantil y Primaria Perú**
Calle Baleares. 18

Haz click
en el Centro de Educación
que te interese
para informarte.

- **Colegio de Educación Infantil y Primaria Maestro Padilla**
Calle Avenida de la Peseta, 112
- **IES Emperatriz María de Austria**
Calle Antonio Leyva, 84
- **IES Francisco Ayala**
Calle Jacobeo, 33
- **IES Iturralde**
Calle Nuestra Señora de la Luz, 53
- **IES Vistalegre**
Calle de General Ricardos, 177
- **Colegio Concertado de Educación Infantil y Primaria Nebrija Rosales**
Calle Carlos Domingo, 10
- **Colegio Concertado de Educación Infantil, Primaria y Secundaria Amorós**
Calle Gómez de Arteche, 28

Haz click
en el Centro de Educación
que te interese
para informarte.

- **Colegio Concertado de Educación Infantil, Primaria y Secundaria Arenales Carabanchel**
Avenida de los Poblados, 151
- **Colegio Concertado de Educación Infantil, Primaria y Secundaria Salesianos Carabanchel**
Calle de Don Bosco, 3
- **Colegio Concertado de Educación Infantil, Primaria y Secundaria Nuestra Señora de las Escuelas Pías**
Calle de Eugenia de Montijo, 83
- **Colegio Concertado de Educación Infantil, Primaria y Secundaria Santa Rita**
Calle de Eugenia de Montijo, 53
- **Colegio Concertado de Educación Infantil, Primaria y Secundaria Vedruna**
Calle del Espina, r 41

Haz click
en el Centro de Educación
que te interese
para informarte.

En Chamberí

- **Colegio de Educación Infantil y Primaria
Asunción Rincón**

Avenida de Filipinas, 5

- **Colegio de Educación Infantil y Primaria
Fernando El Católico**

Avenida de Fernando El Católico, 16

- **Colegio de Educación Infantil y Primaria
Rufino Blanco**

Calle de Álvarez de Castro, 46

- **Colegio de Educación Infantil, Primaria
y Secundaria Chamberí**

Calle Rafael Calvo, 12

- **Colegio de Educación Infantil, Primaria
y Secundaria María Inmaculada**

Calle del General Martínez Campos, 18

Haz click
en el Centro de Educación
que te interese
para informarte.

En Centro

- **Colegio de Educación Infantil y Primaria
Palacio Valdés**
Paseo del Prado, 38
- **Colegio de Educación Infantil y Primaria
Pi i Margall**
Plaza del Dos de Mayo
- **Colegio de Educación Infantil y Primaria
Santa María**
Calle del Casino, 7
- **Colegio Concertado de Educación Infantil y Primaria
Castilla**
Calle del Oso, 23
- **Colegio Concertado de Educación Infantil, Primaria
y Secundaria Purísima Concepción**
Calle de la Puebla, 20

Haz click
en el Centro de Educación
que te interese
para informarte.

En Ciudad Lineal

- **Colegio de Educación Infantil y Primaria San Juan Bosco**
Calle de Santa Irene, 2
- **Colegio de Educación Infantil y Primaria Carlos V**
Calle de Virgen del Val, 3
- **Colegio de Educación Infantil y Primaria Conde de Romanones**
Calle de Elfo, 143
- **Colegio de Educación Infantil y Primaria Gandhi**
Calle Gandhi, 10
- **Colegio de Educación Infantil y Primaria Leopoldo Alas**
Calle Pedrezuela, 18
- **Colegio de Educación Infantil y Primaria Nuestra Señora de la Concepción**
Calle Virgen del Sagrario, 24

Haz click
en el Centro de Educación
que te interese
para informarte.

- **Colegio Concertado de Educación Infantil y Primaria Jesús María – Nuestra Señora Caridad del Cobre**
Calle de los Hermanos García Noblejas, 17
- **Colegio Concertado de Educación Infantil, Primaria y Secundaria La purísima**
Calle de Ricardo Ortiz, 29
- **Colegio Concertado de Educación Infantil, Primaria y Secundaria Nuestra Señora de la Merced**
Calle del Poeta Blas de Otero, 5
- **Colegio Concertado de Educación Infantil, Primaria y Secundaria Nuestra Señora de las Victorias**
Calle del Apóstol Santiago, 72
- **Colegio Concertado de Educación Infantil, Primaria y Secundaria San Juan Bautista**
Calle de Sorzano, 1

Haz click
en el Centro de Educación
que te interese
para informarte.

En Chamartín

- **Colegio de Educación Infantil y Primaria Arquitecto Gaudí**
Calle Rosa Jardón, 10
- **Colegio de Educación Infantil y Primaria Caludio Moyano**
Calle de Cea Bermúdez, 26
- **Colegio de Educación Infantil y Primaria Luis Bello**
Calle de Luis Cabrera, 66
- **Colegio Concertado de Educación Infantil, Primaria, y Secundaria Amor Misericordioso**
Paseo de San Francisco de Sales, 42
- **Colegio Concertado de Educación Infantil, Primaria, y Secundaria Claret**
Paseo de Corazón de María, 1
- **Colegio Concertado de Educación Infantil, Primaria, y Secundaria Fundación Santamarca**
Calle de Marcenado, 50

Haz click
en el Centro de Educación
que te interese
para informarte.

- **Colegio Concertado de Educación Infantil, Primaria,
y Secundaria María Virgen**

Calle Padre Damián, 20

- **Colegio Concertado de Educación Infantil, Primaria,
y Secundaria Santa Catalina del Sena**

Calle de Alfonso XIII, 160

Haz click
en el Centro de Educación
que te interese
para informarte.

En Fuencarral-El Pardo

- **Colegio de Educación Infantil y Primaria Antonio Fontán**
Callejón de Santuario de Valverde, 71
- **Colegio de Educación Infantil y Primaria Breogán**
Calle Guinzo de Limia, 2A
- **Colegio de Educación Infantil y Primaria Cardenal Herrera Oria**
Calle de Fermín Caballero, 9
- **Colegio de Educación Infantil y Primaria Gabriela Mistral**
Calle de Mirallos, 3
- **Colegio de Educación Infantil y Primaria Leopoldo Calvo Sotelo**
Calle de Puente de la Reina, sin número
- **Colegio de Educación Infantil y Primaria Luis de Góngora**
Calle de Sarria, 49

Haz click
en el Centro de Educación
que te interese
para informarte.

- **Colegio de Educación Infantil y Primaria Tagore**
Calle de Julio Palacios, 35
- **Colegio de Educación Infantil y Primaria Vasco Núñez de Balboa**
Calle de Nuestra Señora de Valverde, 149
- **IES Dámaso Alonso**
Calle de Alfredo Marqueríe, 21
- **IES Gregorio Marañón**
Calle El Ferrol, 43
- **Colegio Concertado de Educación Infantil Conde de Elda**
Calle Ponferrada, 16
- **Colegio Concertado de Educación Infantil San Rafael Arcángel y Santa Luisa**
Calle Inocencio Fernández, 40
- **Colegio de Educación Infantil y Primaria Príncipe de Asturias**
Calle Kant, 2

Haz click
en el Centro de Educación
que te interese
para informarte.

- **Colegio Concertado de Educación Infantil Virgen del Pilar**
Calle Melchor Fernández Almagro, 70
- **Colegio Concertado de Educación Infantil y Primaria Trilema El Pilar**
Calle José Preciado, 62
- **Colegio Concertado de Educación Especial Leo Kanner**
Calle de la Peña del Sol, 22
- **Colegio Concertado de Educación Infantil, Primaria y Secundaria Virgen de Mirasierra**
Calle de la Masó, 103
- **Colegio Concertado de Educación Infantil, Primaria y Secundaria Fuentelarreyna**
Calle de Ramón Gómez de la Serna, 24
- **Colegio Concertado de Educación Infantil, Primaria y Secundaria La Salle – Sagrado Corazón**
Avenida del Cardenal Herrera Oria, 242
- **Colegio Concertado de Educación Infantil, Primaria y Secundaria Santa María La Blanca**
Calle del Monasterio de Oseira, 17B

Haz click
en el Centro de Educación
que te interese
para informarte.

En Hortaleza

- **Colegio de Educación Infantil y Primaria Alfredo di Stefano**
Carretera de Félix Candela, 24
- **Colegio de Educación Infantil y Primaria Dionisio Ridurejo**
Calle Zipaquirá, 14
- **Colegio de Educación Infantil y Primaria Filósofo Séneca**
Calle Santa Adela, 21
- **Colegio de Educación Infantil y Primaria Luis Cernuda**
Calle de Carril del Conde, 64
- **Colegio de Educación Infantil y Primaria Pinar del Rey**
Avenida de San Luis, 23
- **Colegio de Educación Infantil y Primaria Ramón Pérez de Ayala**
Calle de Motilla del Palancar, 19

Haz click
en el Centro de Educación
que te interese
para informarte.

- **Colegio de Educación Infantil y Primaria San Miguel**
Avenida de la Virgen del Carmen, 22
- **Colegio de Educación Infantil y Primaria Virgen del Cortijo**
Avenida de Manoteras, 63
- **IES Ramón y Cajal**
Avenida de Manoteras, 54
- **Colegio de Educación Infantil, Primaria y Secundaria Adolfo Suárez**
Calle de la Infanta Catalina Micaela, 31
- **Centro de Educación Especial ARAYA**
Calle Ramón Power, 9
- **Colegio Concertado de Educación Infantil, Primaria y Secundaria San Pablo CEU**
Calle Niceto Alacalá Zamora, 43
- **Colegio Concertado de Educación Infantil, Primaria y Secundaria Santa Francisca Javier Cabrini**
Calle Santa Francisca Javier Cabrini, 2

Haz click
en el Centro de Educación
que te interese
para informarte.

En Latina

- **Colegio de Educación Infantil y Primaria Alcalde de Móstoles**
Calle de Aldeanueva de la Vera, 9
- **Colegio de Educación Infantil y Primaria Amadeo Vives**
Calle de los Yébenes, 6
- **Colegio de Educación Infantil y Primaria Bolivia**
Calle Villavaliante, 29
- **Colegio de Educación Infantil y Primaria Cuba**
Calle Tembleque, 58
- **Colegio de Educación Infantil y Primaria Ermita del Santo**
Paseo de la Ermita del Santo, 18
- **Colegio de Educación Infantil y Primaria Francisco Arranz**
Calle de Sondica, 2

Haz click
en el Centro de Educación
que te interese
para informarte.

- **Colegio de Educación Infantil y Primaria
Nuestra Señora del Lucero**
Calle Muñico, 1
- **Colegio de Educación Infantil y Primaria
Jovellanos**
Calle de Monroy, 34
- **Colegio de Educación Infantil y Primaria
La Latina**
Calle de Maqueda, 130
- **Colegio Concertado de Educación Especial
Joaquín Dicenta**
Paseo de los Olivos, 70
- **Colegio de Educación Infantil y Primaria
Francisco de Goya**
Calle Antillón, 23
- **Colegio Concertado de Educación Infantil
Adela Abrines Castaños**
Calle Garrovillas, 4

Haz click
en el Centro de Educación
que te interese
para informarte.

- **Colegio Concertado de Educación Infantil, Primaria y Secundaria Gamo Diana**
Calle de Tembleque, 104
- **Colegio Concertado de Educación Infantil, Primaria y Secundaria Nuestra Señora del Sagrado Corazón**
Calle de la Grandeza Española, 89
- **Colegio Concertado de Educación Infantil, Primaria y Secundaria El Carmelo Teresiano**
Calle Nuñomoral, 1

Haz click
en el Centro de Educación
que te interese
para informarte.

En Moncloa-Aravaca

- **Colegio Concertado de Educación Especial Estudio 3 AFANIAS**

Calle de Evangelina Sobredo Galanes, 27

- **IES San Isidoro de Sevilla**

Plaza del Marqués de Comillas, 1

- **Colegio Concertado de Educación Infantil, Primaria y Secundaria Lourdes**

Calle de San Roberto, 8

- **Colegio Concertado de Educación Infantil, Primaria y Secundaria María Reina**

Calle de Aranzueque, 4

Haz click
en el Centro de Educación
que te interese
para informarte.

En Moratalaz

- **Colegio Concertado de Educación Especial ADEMO**
Calle de la Hacienda de los Pavones, 328
- **Colegio de Educación Infantil y Primaria Menéndez Pidal**
Calle de Encomienda de Palacios, 85
- **IES Rey Pastor**
Calle de José de Pasamonte, 17
- **Colegio Concertado de Educación Infantil, Primaria y Secundaria Nuestra Señora de Moratalaz**
Avenida de Moratalaz, 91
- **Colegio Concertado de Educación Infantil, Primaria y Secundaria Sagrada Familia**
Calle Oberón, 6

Haz click
en el Centro de Educación
que te interese
para informarte.

En Puente de Vallecas

- **Colegio de Educación Infantil y Primaria Amós Acero**
Calle de Rodríguez Espinosa, 54
- **Colegio de Educación Infantil y Primaria Aragón**
Calle de Rafael Alberti, 2
- **Colegio de Educación Infantil y Primaria Asturias**
Calle de los Asturianos, 2
- **Colegio de Educación Infantil y Primaria Blas de Otero**
Calle Puentelarra, 34
- **Colegio de Educación Infantil y Primaria Eduardo Rojo**
Calle Eduardo Rojo, 5
- **Colegio de Educación Infantil y Primaria Santo Domingo**
Calle de San Feliu de Guixols, 7
- **Colegio de Educación Infantil y Primaria Fray Junípero**
Calle de Valderribas, 120

Haz click
en el Centro de Educación
que te interese
para informarte.

- **Colegio de Educación Infantil y Primaria García Morente**
Calle de Ronda del Sur, 229
- **Colegio de Educación Infantil y Primaria Giner de los Ríos**
Calle de Membézar, 25
- **Colegio de Educación Infantil y Primaria Manuel Núñez de Arenas**
Calle de Martos, 120
- **IES Numancia**
Calle de las Marismas, 14
- **Colegio Concertado de Educación Infantil Javier García Pita**
Calle Humanes, 12
- **Colegio Concertado de Educación Infantil, Primaria y Secundaria Centro Cultural Palomeras**
Calle Luis Marín, sin número

Haz click
en el Centro de Educación
que te interese
para informarte.

- **Colegio Concertado de Educación Infantil, Primaria y Secundaria Ciudad de los Muchachos**
Calle de Santa Marta, 15
- **Colegio Concertado de Educación Infantil, Primaria y Secundaria Ave María**
Calle del Doctor Salgado, 16
- **Colegio Concertado de Educación Infantil, Primaria y Secundaria Gredos San Diego Vallecas**
Calle de Palomeras Bajas, 14
- **Colegio Concertado de Educación Infantil, Primaria y Secundaria Liceo Cónsul**
Calle de Peironcely, 7
- **Colegio Concertado de Educación Infantil, Primaria y Secundaria Raimundo Lulio**
Calle San diego, 63
- **Colegio Concertado de Educación Infantil, Primaria y Secundaria Santa María de los Pinos**
Calle Santa Cruz de Retamar, 14
- **Colegio Concertado de Educación Infantil, Primaria y Secundaria Trabenco**
Calle Reguera de Tomateros, 103

Haz click
en el Centro de Educación
que te interese
para informarte.

En Retiro

- **Colegio de Educación Infantil y Primaria Escuelas Aguirre**
Calle de Pío Baroja, 4
- **Colegio de Educación Infantil y Primaria José Calvo Sotelo**
Avenida de Ciudad de Barcelona, 83
- **Colegio de Educación Infantil y Primaria Nuestra Señora de la Almudena**
Calle Lope de Rueda, 48
- **Colegio Concertado de Educación Infantil, Primaria y Secundaria Montserrat**
Calle José Martínez de Velasco, 1
- **Colegio Concertado de Educación Infantil, Primaria y Secundaria Nuestra Señora del Loreto**
Calle O'donnell, 61

Haz click
en el Centro de Educación
que te interese
para informarte.

- **Colegio Concertado de Educación Infantil, Primaria y Secundaria Sagrado Corazón de Jesús**
Calle Gutenberg, 18
- **Colegio Concertado de Educación Infantil, Primaria y Secundaria Santa Ana y San Rafael**
Calle del Doctor Esquerdo, 53

Haz click
en el Centro de Educación
que te interese
para informarte.

En San Blas-Canillejas

- **Colegio de Educación Infantil y Primaria Carmen Cabezuelo**
Calle Cangas de Onís, 7
- **Colegio de Educación Infantil y Primaria Ciudad Pegaso**
Avenida Séptima, 12
- **Colegio de Educación Infantil y Primaria La Alameda**
Calle Musas, 9
- **Colegio de Educación Infantil y Primaria Marqués de Suanzes**
Avenida de del 25 de Septiembre, 1
- **Colegio de Educación Infantil y Primaria Ramón María Valle Inclán**
Calle Alconera, 1
- **Colegio de Educación Infantil y Primaria República de Chile**
Calle Castillo de Uclés, 28

Haz click
en el Centro de Educación
que te interese
para informarte.

- **IES Simancas**

Calle de Zaratán, 6

- **IES Marqués de Suanzes**

Avenida del 25 de Septiembre, 3

- **IES Mirasierra**

Calle Portera del Cura, 4

- **Colegio Concertado de Educación Infantil, Primaria y Secundaria Nuestra Señora de las Nieves**

Calle Alcalá, 589

- **Colegio Concertado de Educación Infantil Alfredo López**

Calle Villaescusa, 50

Haz click
en el Centro de Educación
que te interese
para informarte.

En Salamanca

- **Colegio de Educación Infantil y Primaria Amador de los Ríos**
Paseo del Marqués de Zafra, 16
- **Colegio Concertado de Educación Especial Centro Nuevo de Pedagogía**
Calle del Tajo, 7
- **Colegio Concertado de Educación Infantil, Primaria y Secundaria Calasancio**
Calle del Conde de Peñalver, 51
- **Colegio Concertado de Educación Infantil, Primaria y Secundaria Sagrada Familia**
Calle Jorge Juan, 165

Haz click
en el Centro de Educación
que te interese
para informarte.

En Tetuán

- **Colegio de Educación Infantil y Primaria Daniel Vázquez Díaz**
Calle de Armenteros, 46
- **Colegio de Educación Infantil y Primaria Doctor Federico Rubio y Gali**
Calle del Doctor Federico Rubio y Gali, 53
- **Colegio de Educación Infantil y Primaria Juan Ramón Jiménez**
Calle de Marqués de Viana, 58
- **Colegio de Educación Infantil y Primaria José Ortega y Gasset**
Calle de Orense, 87
- **Colegio de Educación Infantil y Primaria Ignacio Zuloaga**
Calle de Alejandro Rodríguez, 34
- **Colegio de Educación Infantil y Primaria Jaime Vera**
Calle de Bravo Murillo, 162

Haz click
en el Centro de Educación
que te interese
para informarte.

- **Colegio de Educación Infantil y Primaria Pio XII**
Calle del Delfín, 2
- **IES Jaime Vera**
Calle de la Infanta Mercedes, 47
- **Colegio Concertado de Educación Infantil, Primaria
y Secundaria María Auxiliadora**
Calle de Villaamil, 18

Haz click
en el Centro de Educación
que te interese
para informarte.

En Usera

- **Colegio de Educación Especial Joan Miró**
Avenida de los Poblados, 183
- **Colegio de Educación Infantil y Primaria Marcelo Usera**
Calle Perales de Tajuña, 1
- **Colegio de Educación Infantil y Primaria Nuestra Señora de la Fuencisla**
Calle de Tomelloso, 39
- **Colegio de Educación Infantil y Primaria Jorge Manrique**
Calle Pintor Lucas, 17
- **Colegio de Educación Infantil y Primaria Juan Sebastián Elcano**
Calle Mirasierra, 29
- **Colegio de Educación Infantil y Primaria Meseta de Orcasitas**
Calle del Camino Viejo de Villaverde, 1

Haz click
en el Centro de Educación
que te interese
para informarte.

- **Colegio de Educación Infantil y Primaria Puerto Rico**
Calle Segura, 4
- **Colegio de Educación Infantil y Primaria República de Brasil**
Avenida de los Fueros 34
- **IES Juan de Villanueva**
Camino viejo de Villaverde, 28
- **IES Pedro Salinas**
Calle del General Marva, 26
- **Colegio Concertado de Educación Infantil y Primaria Central**
Calle de Manuel Muñoz, 9
- **Colegio Concertado de Educación Infantil, Primaria y Secundaria Edith Stein**
Calle de Solara, 5

Haz click
en el Centro de Educación
que te interese
para informarte.

- **Colegio Concertado de Educación Infantil, Primaria y Secundaria La Natividad**

Calle de Tórrox, 4

- **Colegio Concertado de Educación Infantil, Primaria y Secundaria Mater Purissima**

Calle Madre Cándida María de Jesús, 4

- **Colegio Concertado de Educación Infantil, Primaria y Secundaria San Viator**

Plaza Elíptica, 2

- **Colegio Concertado de Educación Infantil, Primaria y Secundaria Nuestra Señora de Montserrat**

Calle de Trevélez, 5

- **Colegio Concertado de Educación Infantil, Primaria y Secundaria Nuestra Señora de Fátima**

Calle de Manuel Muñoz, 30

Haz click
en el Centro de Educación
que te interese
para informarte.

En Vicálvaro

- **Colegio de Educación Infantil y Primaria Alfonso X El Sabio**

Calle de la Fuente de San Pedro, 6

- **Colegio de Educación Infantil y Primaria Los Almendros**

Calle de Ladera de los Almendros, 45

- **Colegio de Educación Infantil y Primaria Valdebernardo**

Calle Tren de Arganda, 9

- **IES Joaquín Rodrigo**

Calle de Casalarreina, 28

- **IES Santa Eugenia**

Calle de Cerro Almodóvar, 5

- **Colegio Concertado de Educación Infantil y Primaria Cristo de la Guía**

Calle Ezcaray, 1

Haz click
en el Centro de Educación
que te interese
para informarte.

En Villa de Vallecas

- **Colegio de Educación Infantil y Primaria Ángel Nieto**
Avenida de las Suertes, Esquina sin número
- **Colegio de Educación Infantil y Primaria Ciudad de Córdoba**
Calle de Lillo, 7
- **Colegio de Educación Infantil y Primaria Ciudad de Córdoba**
Camino de la Suerte, 23
- **Colegio de Educación Infantil y Primaria José de Echegaray**
Calle de Puente de Penedey, 14
- **Colegio de Educación Infantil y Primaria Juan Gris**
Calle de Muela de San Juan, 31
- **Colegio de Educación Infantil y Primaria María de Villo**
Calle de Enrique García Álvarez, 11

Haz click
en el Centro de Educación
que te interese
para informarte.

- **Colegio de Educación Infantil y Primaria
Loyola de Palacio**

Calle del Embalse de Navacerrada, 60

- **Colegio Concertado de Educación Infantil, Primaria
y Secundaria Stella Maris**

Calle de Peña de Bracamonte, 9

- **Colegio Concertado de Educación Infantil, Primaria
y Secundaria Torrevilano**

Calle del Embalse de Navacerrada, 9

Haz click
en el Centro de Educación
que te interese
para informarte.

En Villaverde

- **Colegio de Educación Infantil y Primaria Antonio Nebrija**
Calle de Juan José Martínez Seco, 77
- **Colegio de Educación Infantil y Primaria Ausías March**
Calle Estefanita, 9
- **Colegio de Educación Infantil y Primaria Azorín**
Calle de Godella, 57
- **Colegio de Educación Infantil y Primaria Barcelona**
Calle de Verbena de la Paloma, 14
- **Colegio de Educación Infantil y Primaria Ciudad de los Ángeles**
Calle de Alegría de la Huerta, 6
- **Colegio de Educación Infantil y Primaria Cristóbal Colón**
Carretera de Carabanchel a Villaverde, 149

Haz click
en el Centro de Educación
que te interese
para informarte.

- **Colegio de Educación Infantil y Primaria
El Greco**

Calle de Estefanita, 7

- **Colegio de Educación Infantil y Primaria
El Espinillo**

Calle de la Unanimidad, 1

- **Colegio de Educación Infantil y Primaria
Los Rosales**

Avenida de los Rosales, 131

- **Colegio de Educación Infantil y Primaria
Juan de la Cierva**

Calle Villarrosa, 7

- **Colegio de Educación Infantil y Primaria
Ramón Gómez de la Serna**

Calle Godella, 170

- **Colegio de Educación Infantil y Primaria
Sagunto**

Calle de Paterna, 14

Haz click
en el Centro de Educación
que te interese
para informarte.

- **Colegio de Educación Infantil y Primaria San Carlos**
Calle Geología, 2
- **Colegio de Educación Infantil y Primaria San Roque**
Calle Oxígeno, 43
- **Colegio Concertado de Educación Infantil, Primaria y Secundaria Nuestra Señora de los Ángeles**
Calle Canción del Olvido, 55
- **Colegio Concertado de Educación Infantil, Primaria y Secundaria Nuestra Señora del Carmen**
Avenida Real de Pinto, 41
- **Colegio Concertado de Educación Infantil, Primaria y Secundaria San Jaime Apóstol**
Calle de Juan José Martínez Seco, 54

Universidades

¿Qué?

Aquí encontrarás
programas universitarios
para personas
con discapacidad intelectual.

Haz click
en el programa
que te interese
para informarte.

Universidad Complutense de Madrid

- **Programa ACCEDE**

El programa ACCEDE
es un título propio
de la Universidad
Complutense de Madrid.

El programa ACCEDE
está dirigido a personas
con discapacidad intelectual
y del desarrollo.

Te formarán para ser
"Técnico Auxiliar
en Evaluación
de Entornos Inclusivos"

Haz click
en el programa
que te interese
para informarte.

Universidad Autónoma de Madrid

- **Programa para la Inclusión Laboral**

La Universidad Autónoma
de Madrid
tiene un programa
de formación.

El objetivo es
la inclusión laboral
de jóvenes
con discapacidad intelectual.

Haz click
en el programa
que te interese
para informarte.

Universidad Pontificia Comillas

- **Programa Formativo Técnico Auxiliar en Entornos Educativos**
- **Programa Formativo Técnico Auxiliar en Entornos Tecnológicos**

La Universidad
Pontificia Comillas
tiene dos programas
de formación
para personas
con discapacidad intelectual.

El objetivo es
la formación general
y específica
en diversos perfiles profesionales
para la inclusión laboral.

Formación para personas con discapacidad intelectual

¿Qué?

A continuación encontrarás formaciones para personas con discapacidad intelectual.

Haz click
en el programa
que te interese
para informarte.

Fundación Juan XXIII

- **Certificado de profesionalidad.
Actividades auxiliares en floristería**

Aprende a realizar
el mantenimiento
de una floristería,
la recepción y
acondicionamiento
de las flores,
plantas y otros materiales.

- **Certificado de profesionalidad.
Operaciones básicas de cocina**

Aprende a realizar
elaboraciones básicas
y elementales de cocina.

Haz click
en el programa
que te interese
para informarte.

- **Preparación, entrega y recogida de paquetería**

Fórmate para trabajar
en el sector de la logística,
en tareas de preparación
y reparto de mercancías.

Haz click
en el programa
que te interese
para informarte.

Fundación A LA PAR

- **Taller de Arte y Aventuras**

Aprende sobre pintura, dibujo y restauración de madera.

- **Certificado de profesionalidad.
Trabajos de carpintería y mueble**

Aprende a trabajar
la madera.

Haz click
en el programa
que te interese
para informarte.

Afanas

- **Itinerarios para el empleo.**

Obtendrás las herramientas
para acceder a un empleo
y mantenerlo.

- **Itinerarios de acceso al empleo**

Si eres demandante
de empleo,
aumenta tus competencias
para acceder a un empleo.

- **Auxiliar en jardinería y viveros
con agricultura ecológica**

Aprende
las labores básicas
de mantenimiento,
instalación y cuidados
de jardinería.

Haz click
en el programa
que te interese
para informarte.

Fundación Psicoballet Maite León

- **Talleres Psicoballet Maite León**

Amplía tu formación artística
a través de estos talleres.

Haz click
en el programa
que te interese
para informarte.

Envera

- **Gradúate en Secundaria**

Obtén tu graduado
en Educación Secundaria
Obligatoria.

- **Ayudante de cocina**

Fórmate
para desempeñar
tareas relacionadas
en el ámbito
de la hostelería.

Formación para oposiciones

¿Qué?

Obtendrás formación sobre la gestión y servicios comunes.

Facilita tu empleabilidad.

Podrás optar a oposiciones para empleo público promovidas por diferentes administraciones:

- nacionales
- autonómicas
- locales

Haz click
en la organización
que te interese
para informarte.

> Fundación UNED

Calle de Guzmán el Bueno, 133

> Fundación Prodis

Bulevar de Indalecio Prieto, 2

> Fundación A LA PAR

Calle de Ponferrada, 14

Centros abiertos especiales

¿Qué?

Un centro abierto especial es un espacio dirigido a menores y jóvenes entre 3 y 21 años, escolarizados en centros de Educación Especial.

Proporcionan un entorno adecuado para su bienestar, con actividades recreativas y de ocio, para fomentar su autonomía durante los períodos vacacionales.

Haz click aquí
para informarte.

Centros abiertos en inglés

¿Qué?

Un centro especial abierto en inglés es un espacio dirigido a menores entre 3 y 12 años, con necesidades educativas especiales escolarizados en centros ordinarios.

Ofrece un servicio de actividades lúdico-educativas que favorecen la igualdad y la interrelación entre ellos durante los períodos vacacionales.

Su objetivo es la conciliación familiar y laboral.

Reservan 6 plazas prioritarias, en cada convocatoria.

Haz [click aquí](#) para informarte.

Deporte para todas y todos. Juegos de Convivencia

¿Qué?

Se promueve el deporte adaptado para menores con diversidad funcional como herramienta educativa.

La actividad Juegos de Convivencia promueve la relación y el conocimiento mutuo entre el alumnado de los centros de educación especial y el alumnado de centros ordinarios compartiendo actividades entre los centros.

Haz click aquí para informarte.

9. Empleo

¿Qué?

Aquí encontrarás recursos que te ayudarán a encontrar un trabajo.

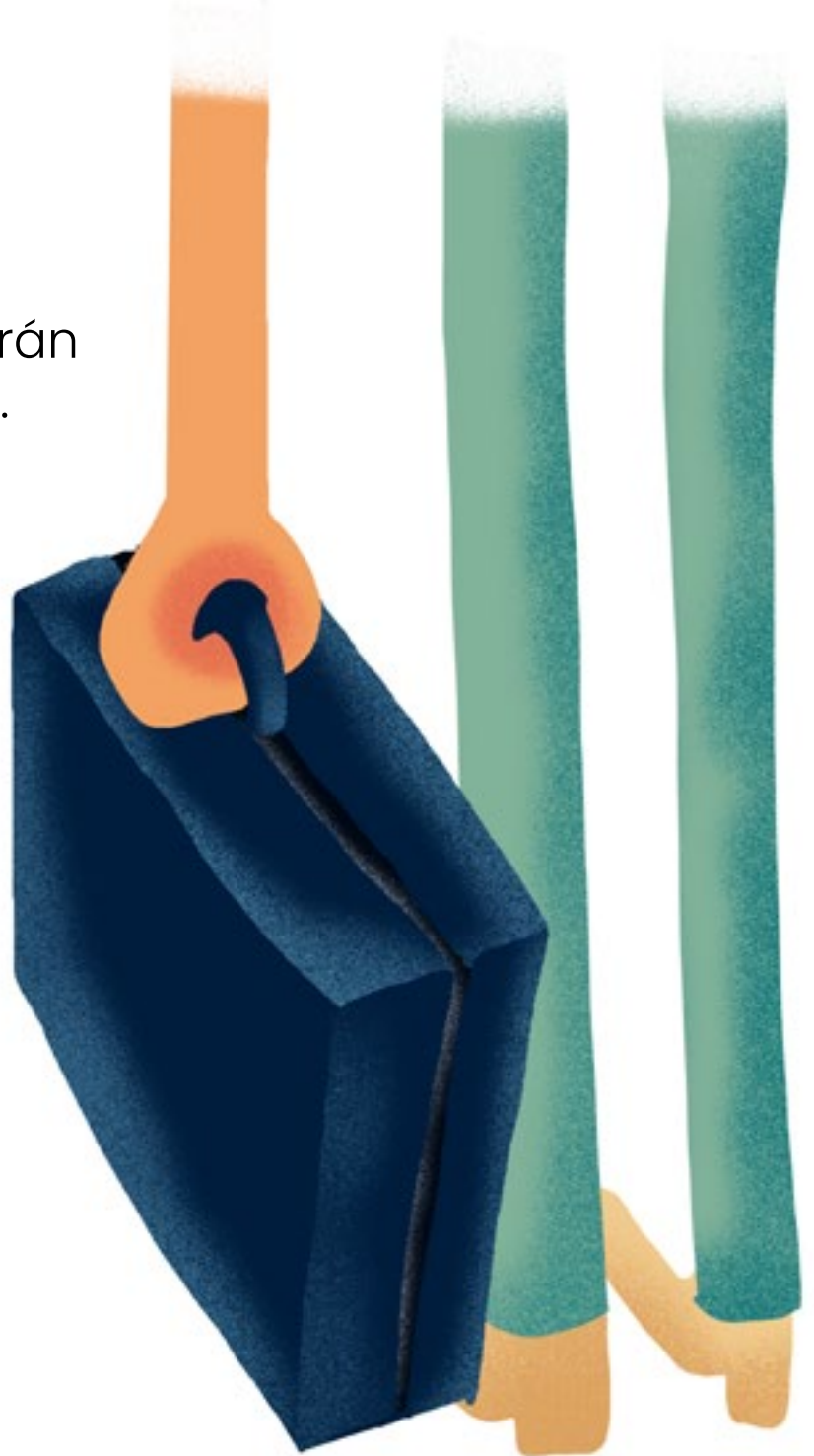

Programa de orientación sociolaboral

¿Qué?

El programa de orientación sociolaboral se da en los centros de Servicios Sociales.

Es un programa que ayuda a personas con discapacidad intelectual a encontrar un empleo adecuado.

Hacen un seguimiento exhaustivo con cada usuario.

Haz click aquí
para informarte.

En Moncloa-Aravaca

- **Dehesa de la Villa**

Calle Antonio Machado, 22

- **Infante Don Juan**

Paseo de Moret, 3C

- **Aravaca**

Calle de la Zarza, 20

Oposiciones municipales

¿Qué?

Aquí encontrarás
la convocatoria
de empleo público
para personas
con discapacidad intelectual
del Ayuntamiento de Madrid.

Haz click aquí
para informarte.

Programa Emplea tu capacidad

¿Qué?

El programa **Emplea tu capacidad** de la Comunidad de Madrid ayuda a las personas con discapacidad a conseguir un empleo y mantenerlo.

Se desarrolla en los Centros Base.

Haz click aquí para informarte.

Haz click
en el Centro Base
para saber
cómo llegar.

En Chamberí

- **Centro Base N°1°**
Calle Maudes, 26

En Puente de Vallecas

- **Centro Base N°2**
Calle Melquiades Biencinto, 15
- **Centro Base N°7**
Avenida de Rafael Alberti, 37

En Arganzuela

- **Centro Base N°3**
Calle Tomás Bretón, 47

Haz click
en el Centro Base
para saber
cómo llegar.

En Hortaleza

- **Centro Base N° 5**
Calle Agustín Calvo, 4

En Carabanchel

- **Centro Base N°6**
Calle Mercedes Arteaga, 8
- **Centro Base N°8**
Calle Jacinto Verdaguer, 22

En Retiro

- **Centro Base N°10 CRECOVI**
Calle del Doctor Castelo, 49

Guía de orientación laboral para familias

¿Qué?

En esta guía
de Plena Inclusión
encontrarás
orientación laboral
para familias con hijos
con discapacidad intelectual.

Haz click aquí
para informarte.

Red de Empleo

¿Qué?

REDempleo es una red de servicios especializados que promueven la inserción laboral de personas con discapacidad intelectual y del desarrollo.

Haz click aquí
para informarte.

Empleo con apoyo en el mercado ordinario de trabajo

¿Qué?

El empleo con apoyo lo realizan preparadores laborales especializados.

Ellos te orientarán y acompañarán en el puesto de trabajo.

Su objetivo es facilitar la adaptación social y laboral de trabajadores con discapacidad con especiales dificultades de inserción laboral.

Podrás trabajar en empresas del mercado ordinario de trabajo y en condiciones similares al resto de los trabajadores que desempeñan puestos equivalentes.

Haz click aquí
para informarte.

Agencia de Empleo del Ayuntamiento de Madrid

¿Qué?

La Agencia para el Empleo de Madrid se coordina con los Servicios Públicos de Empleo, prestan a las empresas y a las personas desempleadas un servicio gratuito, especializado y personalizado.

Aquí te ayudarán en la búsqueda de empleo.

Haz click aquí
para informarte.

10. Vivienda y servicios residenciales

¿Qué?

Aquí encontrarás servicios, ayudas y recursos para acceder a una vivienda o residencia.



Pisos tutelados o supervisados

¿Qué?

Los pisos tutelados son viviendas agrupadas que ofrecen un servicio de atención integral a personas con un alto nivel de autonomía, que necesitan apoyo para ser completamente independientes.

Los pisos tutelados ofrecen servicios de:

- supervisión
- teleasistencia
- apoyo personal
- apoyo social

Haz click
en la organización
que te interese
para informarte.

> **AISS – Asociación de Iniciativas Sociales**

> **Envera**

> **Fundación Ser**

> **Fundación Aldaba**

> **ADISLI – Para la Atención de Personas
con Discapacidad Intelectual Ligera
e Inteligencia Límite**

> **Fundación Raíles**

> **Fundación Afanias**

> **Fundación Alas**

Haz click
en la organización
que te interese
para informarte.

> **Fundación AMÁS**

> **Fundación Betesda**

Ayudas económicas del Sistema Público de Servicios Sociales

¿Qué?

Los Servicios Sociales del Ayuntamiento de Madrid tramitan ayudas económicas para:

- alojamiento
- atención temprana
- apoyo a la infancia.

Haz click aquí
para informarte.

Haz click en el Centro de Servicios que te interese para saber cómo llegar.

En Arganzuela

- **Centro de Servicios Sociales José Villarreal**
Calle de Guillermo de Osma, 14

En Barajas

- **Centro Base Integrado Teresa de Calcuta**
Plaza del Navío, 4

En Carabanchel

- **Centro de Servicios Sociales Zaida**
Calle Zaida, 36
- **Centro de Servicios Sociales Plaza Elíptica**
Calle Antonio de Leyva, 86

Haz click en el Centro de Servicios que te interese para saber cómo llegar.

En Centro

- **Centro de Servicios Sociales Maravillas**
Calle de San Joaquín, 10
- **Centro de Servicios Sociales Puerta de Toledo**
Calle de la Paloma, 39

En Chamartín

- **Centro de Servicios Sociales Santa Hortensia**
Calle Santa Hortensia, 15

En Chamberí

- **Centro de Servicios Sociales Marta Esquivias**
Calle Pontevedra, 1

Haz click en el Centro de Servicios que te interese para saber cómo llegar.

En Ciudad Lineal

- **Centro de Servicios Sociales Luis Vives**
Calle de los Hermanos García Noblejas, 160
- **Centro de Servicios Sociales Santa Felicidad**
Calle de Santa Felicidad, 39

En Fuencarral–El Pardo

- **Centro de Servicios Sociales Badalona**
Calle de Badalona, 122
- **Centro de Servicios Sociales San Vicente de Paul**
Calle de Buitrago del Lozoya, 22

En Hortaleza

- **Centro de Servicios Sociales Concepción Arenal**
Calle de Javier del Quinto, 12
- **Centro de Servicios Sociales El Querol**
Calle de Vélez Rubio, 1

Haz click en el Centro de Servicios que te interese para saber cómo llegar.

En Latina

- **Centro de Servicios Sociales Gallur**
Calle de Gallur, 24
- **Centro de Servicios Sociales Yébenes**
Calle de los Yébenes, 241
- **Centro de Servicios Sociales Fuerte de Navidad**
Calle Fuerte de Navidad, 15

En Moncloa-Aravaca

- **Centro de Servicios Sociales Dehesa de la Villa**
Calle Antonio Machado, 22
- **Centro de Servicios Sociales Infante Don Juan**
Paseo de Moret, 3C
- **Centro de Servicios Sociales Aravaca**
Calle de la Zarza, 20

En Moratalaz

- **Centro de Servicios Sociales Fuente de Carrantona**
Calle de Fuente de Carrantona, 12

Haz click en el Centro de Servicios que te interese para saber cómo llegar.

En Puente de Vallecas

- **Centro de Servicios Sociales San Diego**
Calle de Javier de Miguel, 10
- **Centro de Servicios Sociales Ramón Pérez de Ayala**
Calle de las Marismas, 24
- **Centro de Servicios Sociales Entrevías**
Calle Yuste, 8
- **Centro de Servicios Sociales Pablo Neruda**
Calle de Gerardo Diego, 8

En Retiro

- **Centro de Servicios Sociales Retiro**
Calle de José Martínez de Velasco, 22

En Salamanca

- **Centro de Servicios Sociales Guindalera**
Calle Pilar de Zaragoza, 28

Haz click en el Centro de Servicios que te interese para saber cómo llegar.

En San Blas-Canillejas

- **Centro de Servicios Sociales Torre Arias**
Calle de Torre Arias, 2
- **Centro de Servicios Sociales Pablo Casals**
Calle de Pobladura del Valle, 13 Segunda Planta

En Tetuán

- **Centro de Servicios Sociales María Zayas**
Calle de San Enrique, 16
- **Centro de Servicios Sociales Vicente Ferrer**
Calle Matilde Landa, 40

En Usera

- **Centro de Servicios Sociales San Filiberto**
Calle de San Filiberto, 7
- **Centro de Servicios Sociales Loyola de Palacio**
Calle de la Silvina, 10 Segunda Planta

Haz click en el Centro de Servicios que te interese para saber cómo llegar.

En Vicálvaro

- **Centro de Servicios Sociales Calahorra**
Calle de Calahorra, 11
- **Centro de Servicios Sociales Valdebernardo,**
Calle de los Almendros, 6

En Villa de Vallecas

- **Centro de Servicios Sociales Villa de Vallecas**
Calle de Peña Veiga, 6

En Villaverde

- **Centro de Servicios Sociales Eduardo Minguito**
Calle Leonor Góngora, 62
- **Centro de Servicios Sociales Huerta de Villaverde**
Calle Huerta de Villaverde, 14

Piso de apoyo a la autonomía para personas con discapacidad intelectual

¿Qué?

El piso de apoyo a la autonomía es un piso de respiro familiar.

Es de tipo no permanente, dirigido a los familiares que conviven con personas con discapacidad intelectual.

El objetivo es facilitar la conciliación de la vida personal, familiar y laboral, prestando una atención temporal a su familiar con discapacidad.

Haz click aquí
para informarte.

En Ciudad Lineal

- **Luis Vives**

Calle de los Hermanos
García Noblejas, 160

Coviviendas

¿Qué?

Las coviviendas son casas compartidas entre personas mayores de 18 años con trastorno del desarrollo intelectual y enfermedad mental.

Ofrecen:

- atención sanitaria
- apoyo social
- integración social
- autonomía personal
- intervención motora
- intervención cognitivo emocional

Haz click aquí
para informarte.

Red de centros residenciales para personas con discapacidad

¿Qué?

A continuación encontrarás un listado de centros residenciales para personas con discapacidad intelectual.

Para acceder a las plazas públicas residenciales debes tener certificado tu grado dependencia.

El Programa Individual de Atención (PIA) especifica si necesitas acceso a un centro residencial.

Descubre cómo en esta guía.

Haz click aquí para conocer los centros.

Esta página te interesa.

Haz click
en el centro residencial
que te interese
para informarte.

**Residencias con atención ocupacional
para personas adultas
con discapacidad intelectual
no gravemente afectadas**

En Barajas

- **Residencia con Centro Ocupacional Barajas**
Calle de Zaorejas, sin número
- **Residencia con Centro Ocupacional Envera**
Calle de la Bahía de Pollensa, 25

En Carabanchel

- **Residencia con Centro Ocupacional Carabanchel**
Calle del General Ricardos, 177

En Chamartín

- **Centro Residencial Casa Santa Teresa**
Calle de Poniente, 10

Haz click
en el centro residencial
que te interese
para informarte.

En Ciudad Lineal

- **Residencia con Centro Ocupacional Ángel de la Guarda**
Avenida de Daroca, 60
- **Residencia con Centro Ocupacional Ciudad Lineal**
Calle de Josefa Valcárcel, 1
- **Residencia con Centro Ocupacional Juan de Austria**
Calle de Arturo Soria, 12

En Fuencarral-El Pardo

- **Residencia APADEMA**
Calle de Morazarzal, 73
- **Residencia Doctor Quintero Lumbreras ALENTA**
M-607, km 13
- **Residencia Nuestra Señora del Camino**
Calle del Collado de Tirobarra, 8

Haz click
en el centro residencial
que te interese
para informarte.

En Hortaleza

- **Residencia Belisana. Fundación Betesda**
Calle de Belisana, 22
- **Residencia Gran Vía de Hortaleza. Fundación Betesda**
Calle de Gran Vía de Hortaleza, 27
- **Conjunto Residencial Las Fuentes. Fundación Aprocor**
Calle de Vicente Morales, 5

En Moncloa-Aravaca

- **Residencia Götze**
Carretera de Castilla, 5

Haz click
en el centro residencial
que te interese
para informarte.

En Moratalaz

- **Residencia Fundación Alas Madrid**
Calle de la Encomienda de Palacios, 235

En San Blas-Canillejas

- **Residencia Afanias Canillejas**
Avenida de Canillejas a Vicálvaro, 28

Haz click
en el centro residencial
que te interese
para informarte.

Residencias para personas adultas
con discapacidad intelectual
en proceso de envejecimiento prematuro
no gravemente afectadas

En Ciudad Lineal

- **Residencia Carmen Sevilla**
Calle Gabriel Montero, 1

En Hortaleza

- **Residencia Gran Vía de Hortaleza. Fundación Betesda**
Calle de Gran Vía de Hortaleza, 27
- **Conjunto Residencial Las Fuentes. Fundación Aprocor**
Calle de Vicente Morales, 5

Haz click
en el centro residencial
que te interese
para informarte.

En Moncloa-Aravaca

- **Residencia Götze**
Carretera de Castilla, 5

En Moratalaz

- **Residencia Fundación Alas Madrid**
Calle de la Encomienda de Palacios, 235

En San Blas-Canillejas

- **Residencia Afanias Canillejas**
Avenida de Canillejas a Vicálvaro, 28

Haz click
en el centro residencial
que te interese
para informarte.

Residencias con centro de día
para personas adultas
con discapacidad intelectual
y alto nivel de dependencia

En Ciudad Lineal

- **Residencia Carmen Sevilla**
Calle Gabriel Montero, 1

En Fuencarral–El Pardo

- **Residencia y Centro de Día Mirasierra**
Calle de la Masó, 40

En Hortaleza

- **Residencia y Centro de Día Dos de Mayo**
Calle de Oña, 1

Haz click
en el centro residencial
que te interese
para informarte.

- **Residencia Gran Vía de Hortaleza. Fundación Betesda**
Calle de Gran Vía de Hortaleza, 27

En Latina

- **Centro Residencial San Nicolás.**
Fundación Instituto San José
Calle del Pinar de San José, 98

En Moncloa-Aravaca

- **Residencia Götze**
Carretera de Castilla, 5
- **Centro Residencial San Martín de Porres**
Calle Walman, 17

Haz click
en el centro residencial
que te interese
para informarte.

En Moratalaz

- **Residencia Fundación Alas Madrid**
Calle de la Encomienda de Palacios, 235

En Usera

- **Residencia San Vicente. Fundación ANDE**
Calle de Rafaela Ybarra, 75

Haz click
en el centro residencial
que te interese
para informarte.

Residencias
para personas adultas dependientes
con discapacidad intelectual afectadas
por trastornos del espectro del autismo (TEA)

En Barajas

- **Residencia Piso Pauta III**
Calle de Fuentelencina, 2

En Fuencarral–El Pardo

- **Residencia y Centro de Día Mirasierra**
Calle de la Masó, 40

En Hortaleza

- **Residencia CEPRI La Peineta**
Calle Zúrich, 41

Haz click
en el centro residencial
que te interese
para informarte.

- **Residencia Piso Pauta I**
Calle de Versailles, 169
- **Residencia Piso Pauta II**
Calle de Versailles, 55

Mi casa, una vida en comunidad

¿Qué?

Aquí encontrarás
distintas casas
destinadas a desarrollar
la vida independiente
de las personas
con discapacidad intelectual
y favorecer su integración
en los barrios.

Haz click aquí
para informarte.

10.6

Empresa Municipal de la Vivienda y Suelo

¿Qué?

La Empresa Municipal de la Vivienda y Suelo (**EMVS**) es una empresa municipal del Ayuntamiento de Madrid.

A través de la **EMVS** tendrás facilidades para acceder a una vivienda.

> Registro Permanente de Solicitantes de Vivienda (RPSV)

Aquí podrás inscribirte si deseas participar para optar a una vivienda propiedad de la EMVS.

> Bono Vivienda

El Bono Vivienda consiste en una ayuda directa para pagar el alquiler dentro del Programa ReViVa.

Haz click aquí
para informarte.

Agencia de Vivienda Social

¿Qué?

La adjudicación de viviendas de la Agencia de Vivienda Social por Especial Necesidad.

Para optar a una vivienda si tienes discapacidad superior a 65 obtendrás 2 puntos más en el baremo.

Haz click aquí para informarte.

10.8

11. Servicios diurnos

¿Qué?

Aquí encontrarás
lugares donde poder realizar:

- actividades
- talleres
- gimnasia
- ocio

durante el día.

Son centros diurnos como:

- centros ocupacionales
- centros de día
- centros de día infantiles
- ludotecas.

Ludoteca vacacional

¿Qué?

Estas ludotecas están destinadas a favorecer la conciliación laboral y familiar en los periodos de vacaciones escolares.

Este servicio va dirigido a menores entre 3 y 11 años de familias atendidas en los Servicios Sociales del Distrito Centro.

Tienen plazas reservadas para menores con necesidades educativas especiales.

Haz click aquí para informarte.

En Centro

- **Maravillas**

Calle de San Joaquín, 10

- **Puerta de Toledo**

Calle de la Paloma, 39

Ludoteca escolar

¿Qué?

La ludoteca escolar **La Casita** está dirigida a menores entre 3 y 11 años de familias que estén atendidas en los Servicios Sociales del Distrito Centro.

Es un recurso socioeducativo que atiende durante todos los días lectivos.

Se reservan dos plazas para la atención a menores con necesidades educativas especiales.

Haz click aquí para informarte.

En Centro

- **Maravillas**

Calle de San Joaquín, 10

- **Puerta de Toledo**

Calle de la Paloma, 39

Red de centros ocupacionales y centros de día para personas con discapacidad

¿Qué?

A continuación
encontrarás un listado
de centros ocupacionales
y centros de día
para personas
con discapacidad intelectual.

Puedes acceder
al centro de día
a través de los servicios
sociales municipales.

Centros de día
para **adultos**
del Ayuntamiento
de Madrid.

Centros de día
para **adultos**
de la Comunidad
de Madrid.

Centros de día
infantiles
del Ayuntamiento
de Madrid.

Haz click
en el centro ocupacional
que te interese
para informarte.

**Centros ocupacionales
para personas adultas
con discapacidad intelectual
no gravemente afectadas**

En Arganzuela

- **Centro Ocupacional Manos Tendidas Arganzuela**
Calle de Ricardo Damas, 3

En Barajas

- **Centro Ocupacional Barajas**
Calle Zaorejas, sin número
- **Centro Ocupacional San Pedro Apóstol**
Plaza del Jubilado, 7

Haz click
en el centro ocupacional
que te interese
para informarte.

En Carabanchel

- **Centro Ocupacional Carabanchel**
Calle del General Ricardos, 177

En Chamartín

- **Centro Ocupacional Amanecer**
Calle Matilde Díez, 8
- **Centro Ocupacional Casa Santa Teresa**
Calle de Poniente, 10

En Ciudad Lineal

- **Centro Ocupacional Ángel de la Guarda**
Avenida de Daroca, 60
- **Centro Ocupacional Ciudad Lineal**
Calle de Josefa Valcárcel, 1
- **Centro Ocupacional Juan de Austria**
Calle de Arturo Soria, 12

Haz click
en el centro ocupacional
que te interese
para informarte.

En Fuencarral-El Pardo

- **Centro Ocupacional APADEMA**
Calle de Morazarzal, 73

En Hortaleza

- **Centro Ocupacional APROCOR Frómista-Las Tablas**
Calle de Frómista, 13
- **Centro Ocupacional
Instituto Doctor Quintero Lumbreras Alenta**
M-607, km 13
- **Centro Ocupacional Jardines de España**
Avenida de Burgos, 85
- **Centro Ocupacional Nuestra Señora del Camino I**
Calle del Collado de Tirobarra, 8
- **Centro Ocupacional Pardo Valcarce.
Fundación A la Par**
Calle del Monasterio de las Huelgas, 18

Haz click
en el centro ocupacional
que te interese
para informarte.

- **Centro Ocupacional Tres Olivos.**
Fundación Síndrome de Down
Calle Cueva de Montesinos, 45
- **Centro Ocupacional Nazaret**
Avenida de Manoteras, 1
- **Centro Ocupacional APROCOR I**
Calle de Esteban Palacios, 12
- **Centro Ocupacional Fundación BETESDA**
Calle de Gran Vía de Hortaleza, 27
- **Centro Ocupacional Ángeles Urbanos Hortaleza**
Calle de José Álvarez de Toledo, 6 Planta Baja

Haz click
en el centro ocupacional
que te interese
para informarte.

En Latina

- **Centro Ocupacional Aluche**
Calle de Rafael Finat, 48
- **Centro Ocupacional ESTAR Los Yébenes.**
Fundación SER
Calle de los Yébenes, 241

En Moncloa-Aravaca

- **Centro Ocupacional Fundación Götze**
Carretera de Castilla, 5
- **Centro Ocupacional Nuestra Señora del Camino III.**
Calle de Nueva Caledonia, 14
- **Centro Ocupacional Primer Paso**
Calle de Tapia de Casariego, 13
- **Centro Ocupacional Pintor Rosales.**
Fundación SER
Paseo del Pintor Rosales, 46

Haz click
en el centro ocupacional
que te interese
para informarte.

En Moratalaz

- **Centro Ocupacional ADEMO II.
Fundación Raíles**
Calle del Camino de los Vinateros, 59
- **Centro Ocupacional Fundación Alas Madrid**
Calle de la Encomienda de Palacios, 235

En Puente de Vallecas

- **Centro Ocupacional AFADE Fundación Carlos Martín.
Fundación Raíles**
Avenida de Rafael Alberti, 4

En San Blas-Canillejas

- **Centro Ocupacional Afanias Canillejas**
Avenida de Canillejas a Vicálvaro, 28
- **Centro Ocupacional CIRVITE**
Calle de Esparta, 19

Haz click
en el centro ocupacional
que te interese
para informarte.

En Tetuán

- **Centro Ocupacional Afanias Las Victorias**
Calle de Fray Junípero Serra, 27

En Usera

- **Centro Ocupacional ANDE San Fernando**
Calle Cristo de la Victoria, 1
- **Centro Ocupacional Ponce de León**
Calle de Eduardo Barreiros, 6

Haz click
en el centro ocupacional
que te interese
para informarte.

En Vicálvaro

- **Centro Ocupacional Fundación Juan XXIII Roncalli**
Avenida de la Gran Vía del Este, 1

En Villa de Vallecas

- **Centro Ocupacional ESTAR 5 Fundación SER**
Calle de las Hormigueras, 122

En Villaverde

- **Centro Ocupacional Municipal Villaverde de Madrid**
Calle de Bascuñuelos, 1

Haz click
en el centro de día
que te interese
para informarte.

**Centros de día
para personas adultas
con discapacidad intelectual
y alto nivel de dependencia**

En Arganzuela

- **Centro de Día Manos Tendidas Arganzuela**
Calle de Ricardo Damas, 3

En Ciudad Lineal

- **Centro de Día Ángel de la Guarda**
Avenida de Daroca, 60
- **Centro de Día Carmen Sevilla**
Calle Gabriel Montero, 1

Haz click
en el centro de día
que te interese
para informarte.

En Fuencarral–El Pardo

- **Centro de Día Mirasierra**
Calle de la Masó, 40

En Hortaleza

- **Centro de Día Instituto Doctor Quintero Lumbreras Alenta**
M-607, km 13
- **Centro de Día Dos de Mayo**
Calle de Oña, 1
- **Centro de Día Nuestra Señora del Camino**
Calle Dionisio Inca Yupanqui, 17

En Latina

- **Centro de Día Fundación Instituto San José**
Calle del Pinar de San José, 98

Haz click
en el centro de día
que te interese
para informarte.

En Moncloa-Aravaca

- **Centro de Día Fundación Götze**
Carretera de Castilla, km 5

En Puente de Vallecas

- **Centro de Día Fundación Carlos Martín-ADEMO.**
Fundación Raíles
Avenida del Puerto del Milagro, 3

En Vicálvaro

- **Centro de Día Fundación Juan XXIII Roncalli**
Avenida de la Gran Vía del Este, 1

Haz click
en el centro de día
que te interese
para informarte.

En Villaverde

- **Centro de Día Municipal Navas de Tolosa**
Ayuntamiento de Madrid
Calle de Benimamet, 109

Haz click
en el centro de día
que te interese
para informarte.

**Centros de día
para personas adultas dependientes
afectadas por trastornos
del espectro del autismo (TEA)**

En Fuencarral-El Pardo

- **Centro de Día ENCO.**
Asociación ALEPH-TEA Fundación APROCOR
Calle de Frómista, 13

En Hortaleza

- **Centro de Día AUCAVI**
Calle de Machaquito, 33

Haz click
en el centro de día
que te interese
para informarte.

En San Blas-Canillejas

- **Centro de Día PAUTA**
Calle de Pobladura del Valle, 13

En Vicálvaro

- **Centro de Día CEPRI La Peineta**
Calle de Suecia, 36

Haz click
en el centro de día
que te interese
para informarte.

**Centros de día
para personas adultas
con discapacidad intelectual ligera y límite
con trastornos asociados de conducta
de carácter grave**

En Fuencarral-El Pardo

- **Centro de Día DIEM.**
Fundación A la Par
Calle del Monasterio de Las Huelgas, 15

En Puente de Vallecas

- **Centro de Día FUNPRODAMI**
Calle García Miranda, 4

Haz click
en el centro de día
que te interese
para informarte.

Centros de día infantiles con reserva de plaza para niños con necesidades educativas especiales

Haz click aquí
para conocer más
sobre los recursos
para apoyar
la conciliación
laboral y familiar.

Podrás acceder
al centro de día infantil
a través de los centros
de servicios sociales.

En Arganzuela

- **Centro de Día Infantil del Distrito Arganzuela**
Calle de Méndez Álvaro, 16

Haz click
en el centro de día
que te interese
para informarte.

En Carabanchel

- **Centro de Día Infantil del Distrito Carabanchel 1**
Calle Baleares, 18
- **Centro de Día Infantil del Distrito Carabanchel 2**
Calle de Monseñor Óscar Romero, 17

En Centro

- **Centro de Día Infantil del Distrito Centro 1**
Calle de las Pozas, 14
- **Centro de Día Infantil del Distrito Centro 2**
Calle de Bailén, 18

Haz click
en el centro de día
que te interese
para informarte.

En Chamartín

- **Centro de Día Infantil del Distrito Chamartín**
Calle de Pradillo, 2

En Chamberí

- **Centro de Día Infantil del Distrito Chamberí**
Calle de Fernando el Católico, 16

En Ciudad Lineal

- **Centro de Día Infantil del Distrito Ciudad Lineal**
Calle de Gandhi, 10

Haz click
en el centro de día
que te interese
para informarte.

En Fuencarral–El Pardo

- **Centro de Día Infantil del Distrito Fuencarral–El Pardo**
Calle Hospitalet de Llobregat, 2

En Hortaleza

- **Centro de Día Infantil del Distrito Hortaleza**
Calle de Carrión de los Condes, 73

Haz click
en el centro de día
que te interese
para informarte.

En Latina

- **Centro de Día Infantil del Distrito Latina 1**
Calle Fray José Cerdeiriña, 51
- **Centro de Día Infantil del Distrito Latina 2**
Calle de Villavallente, 29
- **Centro de Día Infantil del Distrito Latina 3**
Calle de Monroy, 34 B

En Moratalaz

- **Centro de Día Infantil del Distrito Moratalaz**
Calle de la Encomienda de Palacios, 52

Haz click
en el centro de día
que te interese
para informarte.

En Puente de Vallecas

- **Centro de Día Infantil del Distrito Puente de Vallecas 1**
Ronda del Sur, 229
- **Centro de Día Infantil del Distrito Puente de Vallecas 2**
Calle Puerto de Vinamala, 11

En Retiro

- **Centro de Día Infantil del Distrito Retiro**
Calle de Juan Esplandiú, 2

En San Blas-Canillejas

- **Centro de Día Infantil del Distrito San Blas-Canillejas 1**
Calle Musas, 9
- **Centro de Día Infantil del Distrito San Blas-Canillejas 2**
Calle del Castillo de Uclés, 28

Haz click
en el centro de día
que te interese
para informarte.

En Tetuán

- **Centro de Día Infantil del Distrito Tetuán 1**
Calle de Matilde Landa, 30
- **Centro de Día Infantil del Distrito Tetuán 2**
Avenida del Doctor Federico Rubio y Galí, 53
- **Centro de Día Infantil del Distrito Tetuán 3**
Calle del General Ramírez de Madrid, 13

En Usera

- **Centro de Día Infantil del Distrito Usera 1**
Calle de Perales de Tajuña 1
- **Centro de Día Infantil del Distrito Usera 2**
Calle Madre Rosa Blanco, 3

Haz click
en el centro de día
que te interese
para informarte.

En Vicálvaro

- **Centro de Día Infantil del Distrito Vicálvaro**
Calle de la Fuente de San Pedro, 6

En Villa de Vallecas

- **Centro de Día Infantil del Distrito Villa de Vallecas**
Calle de Enrique García Álvarez, 11

En Villaverde

- **Centro de Día Infantil del Distrito Villaverde 1**
Calle de Benimamet, 109
- **Centro de Día Infantil del Distrito Villaverde 2**
Carretera de Carabanchel a Villaverde, 109
- **Centro de Día Infantil del Distrito Villaverde 3**
Calle de la Unanimidad, 1

Haz click
en el centro de día
que te interese
para informarte.

Centros de día infantiles con reserva de plaza para niños con necesidades educativas especiales Programa **Quedamos al salir de clase**

El Programa
Quedamos al salir de clase está
dirigido
a apoyar la conciliación
de padres y madres
en la atención de sus hijos
al terminar la jornada escolar.

Es un proyecto
de actividades socioeducativas.

En Barajas

- **Programa Quedamos al salir de clase Distrito Barajas**
Calle de Calderón, 2

Haz click
en el centro de día
que te interese
para informarte.

En Centro

- **Programa Quedamos al salir de clase Distrito Centro**
Calle de la Espada, 9

En Ciudad Lineal

- **Programa Quedamos al salir de clase**
Distrito Ciudad Lineal
Calle de Elfo, 143

En Moncloa

- **Programa Quedamos al salir de clase**
Distrito Moncloa-Aravaca
Calle de Sánchez Preciado, 62

Haz click
en el centro de día
que te interese
para informarte.

En Moratalaz

- **Programa Quedamos al salir de clase**
Distrito Moratalaz
Calle de la Marroquina, 45

En Puente de Vallecas

- **Programa Quedamos al salir de clase**
Distrito Puente de Vallecas
Calle de Rodríguez Espinosa, 54
- **Programa Quedamos al salir de clase**
Distrito Puente de Vallecas
Calle de los Asturianos, 2

En San Blas-Canillejas

- **Programa Quedamos al salir de clase**
Distrito San Blas-Canillejas
Calle de Alconera, 1

Haz click
en el centro de día
que te interese
para informarte.

En Salamanca

- **Programa Quedamos al salir de clase Distrito Salamanca**
Calle de Boston, 1

En Tetuán

- **Programa Quedamos al salir de clase Distrito Tetuán**
Calle de Bravo Murillo, 162

En Usera

- **Programa Quedamos al salir de clase Distrito Usera**
Calle de Cerecinos, 8

Haz click
en el centro de día
que te interese
para informarte.

En Vicálvaro

- Programa Quedamos al salir de clase
Distrito Vicálvaro
Calle Marmolina, 5

En Villa de Vallecas

- Programa Quedamos al salir de clase
Distrito Villa de Vallecas
Calle Embalse de Navacerrada, 9

En Villaverde

- Programa Quedamos al salir de clase
Distrito Villaverde
Calle Sacedón, 2

Ocio con Down Madrid

¿Qué?

Aquí encontrarás actividades de gimnasia y animación sociocultural.

Haz click aquí para informarte.

En Fuencarral -El Pardo

- **La Vaguada**

Avenida Monforte de Lemos, 38

12. Transporte

¿Qué?

Aquí encontrarás la tarjeta transporte, ayudas, descuentos, y otros recursos para poder moverte por la ciudad de Madrid.



Tarjeta de aparcamiento

¿Qué?

Aquí podrás solicitar o renovar la tarjeta de aparcamiento.

La tarjeta de aparcamiento para personas con movilidad reducida es un documento que permite aparcar un vehículo en unas plazas reservadas.

El objetivo es facilitar los desplazamientos de las personas con movilidad reducida y garantizar su igualdad en el acceso a los espacios y servicios públicos.

Haz click aquí para informarte.

Tarjeta de transporte público para personas con discapacidad

¿Qué?

La tarjeta de transporte público te permite viajar en bus, metro o tren.

Si tienes discapacidad igual o mayor al 65% tienes tarifas reducidas.

Necesitarás una tarjeta personal.

Haz click aquí para informarte.

Haz click aquí para obtener tu tarjeta.

Reducción del IVA por la compra de un vehículo

¿Qué?

El IVA es un impuesto,
un porcentaje
que tenemos que pagar
en cada compra
que hacemos.

Si tienes discapacidad
y quieres comprar
un coche o vehículo,
adaptarlo o repararlo
el IVA será menor para ti.

Haz click aquí
para informarte.

Exención del Impuesto sobre Vehículos de Tracción Mecánica IVTM

¿Qué?

El **IVTM** es el Impuesto sobre Vehículos de Tracción Mecánica.

Es un impuesto que tenemos que pagar si tenemos un vehículo.

El **IVTM** también se llama impuesto de circulación.

Si tienes discapacidad y un vehículo no tienes que pagar el impuesto de circulación.

Haz click aquí para hacer la solicitud.

Exención del Impuesto de Matriculación

¿Qué?

El Impuesto de Matriculación es una cantidad de dinero que tenemos que pagar cuando compramos un vehículo.

Si tienes discapacidad no tienes que pagar el Impuesto de Matriculación.

Haz click aquí para hacer la solicitud.

L.A.R.A: Línea de Apoyo para el Refuerzo de la Autonomía

¿Qué?

L.A.R.A. es la línea de apoyo para el refuerzo a la autonomía del Metro de Madrid.

Es un programa para enseñar a viajar en metro.

Las personas con discapacidad intelectual o problemas de comprensión podrán viajar en metro de forma autónoma.

Incluye una Guía de uso de Metro en lectura fácil.

Haz click aquí para informarte

Haz click aquí y consigue tu guía de uso de metro

Tarjeta Azul de transporte

¿Qué?

La Tarjeta Azul es un Título de Transporte Público para personas empadronadas en la ciudad de Madrid que cumplan unos requisitos y límites de renta.

Permite utilizar de manera ilimitada:

- los autobuses de la Empresa Municipal de Transportes (EMT),
- el Metro de Madrid (zona A)
- la Línea ML-1 del Metro Ligero

Haz click aquí para informarte.

13. Cultura

¿Qué?

Aquí encontrarás:

- excursiones
- actividades culturales
- visitas a museos
- planos y guías en lectura fácil que facilitan la participación e integración en la cultura.



Museos

¿Qué?

En Madrid hay muchos museos que puedes visitar.

Aquí encontrarás

- guías
- folletos
- planos

de los museos en lectura fácil.

Haz click aquí para informarte del arte accesible.

Haz click aquí para ver los folletos, guías y planos.

Museo del Prado

Calle de Ruiz de Alarcón, 23

¿Qué?

El Museo del Prado ha elaborado una guía de lectura fácil.

El museo también ha elaborado un plano accesible para localizar las obras seleccionadas.

Haz click aquí
y consigue
tu plano accesible

Haz click aquí
para informarte.

Haz click aquí
y consigue
tu guía accesible

Museo Reina Sofía

Calle de Santa Isabel, 52

¿Qué?

El museo Reina Sofía propone actividades y talleres cada curso escolar.

Estos cursos están dirigidos a grupos de Centros Ocupacionales y Colegios de Educación Especial.

Haz click aquí para informarte.

Museo Thyssen-Bornemisza

Paseo del Prado, 8

> Museo fácil

¿Qué?

Una guía de lectura fácil.

La guía se crea de forma colaborativa contando con un grupo de trabajo compuesto por personas con discapacidad intelectual.

Haz click aquí para informarte.

Museo de América

Avenida de los Reyes Católicos, 6

¿Qué?

El museo de América cuenta con diferentes servicios para personas con discapacidad intelectual, problemas auditivos, visuales y motores.

Haz click aquí
y consigue
tu plano accesible.

Haz click aquí
para informarte.

Haz click aquí
y consigue
tu guía accesible.

Museo del Ferrocarril

Paseo de las Delicias, 61

¿Qué?

El museo del Ferrocarril organiza visitas adaptadas a través de Plena Inclusión Madrid.

Haz click aquí para informarte.

13.1

Casa Museo Lope de Vega

Calle de Cervantes, 11

¿Qué?

La casa museo de Lope de Vega cuenta con un folleto en lectura fácil.

Haz click aquí para informarte.

Museo Cerralbo

Calle de Ventura Rodríguez. 17

¿Qué?

El museo Cerralbo cuenta con una guía en lectura fácil.

Haz click aquí para informarte.

Haz click aquí y consigue tu guía accesible.

Haz click aquí y consigue tu guía con pictogramas.

Museo Nacional de Antropología

Calle de Alfonso XII, 68

¿Qué?

El Museo Nacional de Antropología
cuenta con una guía
en lectura fácil.

Haz click aquí
y consigue tu guía.

Museo Arqueológico Nacional

Calle de Serrano, 13

¿Qué?

El museo Cerralbo cuenta
con una guía
en lectura fácil.

Haz click aquí
y consigue tu plano.

Haz click aquí
y consigue tu guía.

Museo del Traje

Avenida Juan de Herrera, 2

¿Qué?

El museo del Traje cuenta con guía y plano en lectura fácil.

Haz click aquí
y consigue tu plano.

Haz click aquí
y consigue tu guía.

Caixa Forum

Paseo del Prado, 36

¿Qué?

Caixa Forum prepara adaptaciones de talleres educativos y de visitas comentadas a las exposiciones y al edificio para personas con discapacidad intelectual.

Haz click aquí
para informarte.

13.1

Museo ICO

Calle Zorrilla, 3

¿Qué?

El museo ICO cuenta con un cuaderno en lectura fácil.

Haz click aquí
y consigue
tu cuaderno.

Acerca Cultura, una puerta a la inclusión

¿Qué?

Acerca Cultura es un programa que tiene como objetivo favorecer el acceso y la participación en la cultura de las personas con discapacidad intelectual entre otros colectivos.

Entradas con precio reducido para usuarios y sus familiares.

Espectáculos, conciertos y exposiciones durante todo el año y en todos los horarios.

Actividades diseñadas especialmente para personas con discapacidad intelectual.

Haz click aquí
para informarte.

Escuelas Municipales de música y danza

¿Qué?

Programa preparado para mayores 4 años, sin límite de edad con necesidades educativas especiales.

Sus objetivos son desarrollar y fomentar:

- capacidades expresivas y creativas
- habilidades musicales
- comunicación verbal y no verbal
- expresión de emociones
- atención y la memoria
- la coordinación, la imagen y el esquema corporal
- autoestima y la socialización del alumnado.

Haz click aquí para informarte.

Certamen de expresión dramática

¿Qué?

Es un proyecto teatral dirigido a los centros para personas con discapacidad, usuarios, profesores, familiares y amigos.

Promueve la libertad expresiva, a través de talleres de expresión dramática que culminan en un certamen anual.

Los objetivos son:

- fomentar la creación artística en los centros de educación especial, centros ocupacionales, centros de día y residencias de la Ciudad de Madrid
- la integración social a través de mostrar a la sociedad el potencial y capacidades de los participantes.

Haz click aquí
para informarte.

Ludoteca vacacional

¿Qué?

Estas ludotecas están destinadas a favorecer la conciliación laboral y familiar en los periodos de vacaciones escolares.

Este servicio va dirigido a menores entre 3 y 11 años de familias atendidas en los Servicios Sociales del Distrito Centro.

Tienen plazas reservadas para menores con necesidades educativas especiales.

Haz click aquí para informarte.

En Centro

- **Maravillas**

Calle de San Joaquín, 10

- **Puerta de Toledo**

Calle de la Paloma, 39

Ludoteca escolar

¿Qué?

La ludoteca escolar **La Casita** está dirigida a menores entre 3 y 11 años de familias que estén atendidas en los Servicios Sociales del Distrito Centro.

Es un recurso socioeducativo que atiende durante todos los días lectivos.

Se reservan dos plazas para la atención a menores con necesidades educativas especiales.

Haz click aquí para informarte.

En Centro

- **Maravillas**

Calle de San Joaquín, 10

- **Puerta de Toledo**

Calle de la Paloma, 39

Madrid Destino

¿Qué?

El Ayuntamiento de Madrid cuenta con un programa cultural accesible.

Este plan recoge las líneas de actuación en materia de accesibilidad turística:

- la puesta en marcha de acciones de concienciación y sensibilización del sector turístico madrileño.
- el desarrollo de la accesibilidad en los centros y puntos de información turística de la capital.
- la realización de nuevos proyectos para la promoción y consolidación de Madrid como un destino turístico accesible.

Haz click aquí
para informarte.

Haz click aquí
para visitas guiadas.

14. Deportes

¿Qué?

La ciudad de Madrid está llena de deporte para todos.

Aquí encontrarás:

- el Carné Municipal de Deporte
- Centros Municipales Deportivos
- Escuelas Deportivas
- Federaciones
- Clubes.



Carné Municipal de Deporte Especial

¿Qué?

El Carné Municipal de Deporte Especial da derecho a las personas con discapacidad con un grado de discapacidad igual o mayor de 33% al acceso y utilización gratuita de las salas de musculación y las piscinas municipales en un horario determinado por cada Centro Deportivo Municipal.

Haz click aquí
para informarte.

Actividades deportivas dirigidas para verano

¿Qué?

Los cursos de verano se programan anualmente en piscinas y en otras unidades deportivas.

Los niños con discapacidad intelectual tienen inscripción preferente en clase normalizada y un 70% de descuento en la tarifa si tienen reconocida una discapacidad igual o mayor de 33%

Haz click aquí para solicitar tu plaza.

Usera

- **Orcasitas**

Avenida de Rafaela Ybarra, 52

- **Orcasur**

Calle de Moreja, 11

Centros Deportivos Municipales con actividades para personas con discapacidad intelectual

¿Qué?

A continuación encontrarás los centros deportivos municipales con actividades para personas con discapacidad intelectual.

Puedes solicitar asesoramiento deportivo especializado.

Haz click aquí
para solicitar
tu asesoramiento

Haz click
en el Centro Deportivo
que te interese
para informarte.

En Arganzuela

- **Centro Deportivo Municipal La Fundi**
Calle de Alicante, 14
- **Centro Deportivo Municipal Marqués de Samaranch**
Paseo Imperial, 20

En Barajas

- **Centro Deportivo Municipal Barajas**
Avenida de Logroño, 70

Haz click
en el Centro Deportivo
que te interese
para informarte.

En Carabanchel

- **Centro Deportivo Municipal Blanca Fernández Ochoa**
Calle de Monseñor Óscar Romero, 41
- **Centro Deportivo Municipal Francisco Fernández Ochoa**
Calle Catorce Olivas, 1
- **Centro Deportivo Municipal Antiguo Canódromo**
Calle de Vía Carpetana, 57

En Chamartín

- **Centro Deportivo Municipal Pradillo**
Calle de Pradillo, 33

Haz click
en el Centro Deportivo
que te interese
para informarte.

En Ciudad Lineal

- **Centro Deportivo Municipal Concepción**
Calle de José del Hierro, 5
- **Centro Deportivo Municipal San Juan Bautista**
Calle de Treviana, 1
- **Centro Deportivo Municipal La Almudena**
Calle de Nicolás Salmerón, 8
- **Centro Deportivo Municipal Pueblo Nuevo**
Calle de Francisco Rioja, 14

En Fuencarral–El Pardo

- **Centro Deportivo Municipal María Jesús Rosa**
Avenida Monforte de Lemos, 38
- **Centro Deportivo Municipal La Masó**
Calle de La Masó, 80

Haz click
en el Centro Deportivo
que te interese
para informarte.

En Hortaleza

- **Centro Deportivo Municipal Hortaleza**
Carretera de la Estación de Hortaleza, 11
- **Centro Deportivo Municipal Luis Aragonés**
Calle de El Provencio, 11

En Latina

- **Centro Deportivo Municipal Aluche**
Avenida de las Águilas, 14
- **Centro Deportivo Municipal Gallur**
Calle de Gallur, 2
- **Centro Deportivo Municipal Las Cruces**
Calle de los Poblados, 72

Haz click
en el Centro Deportivo
que te interese
para informarte.

En Moncloa-Aravaca

- **Centro Deportivo Municipal Alfredo Goyeneche**
Calle de Arroyo de Pozuelo, 99
- **Centro Deportivo Municipal Casa de Campo**
Paseo de la Puerta del Ángel, 7
- **Centro Deportivo Municipal Ciudad de los Poetas**
Calle de Antonio Machado, 12
- **Centro Deportivo Municipal Fernando Martín**
Avenida del Santo Ángel de la Guarda, 6
- **Centro Deportivo Municipal José María Cagigal**
Calle de Santa Pola, 22

Haz click
en el Centro Deportivo
que te interese
para informarte.

En Puente de Vallecas

- **Centro Deportivo Municipal Entrevías**
Ronda del Sur, 4
- **Centro Deportivo Municipal Palomeras**
Calle del Tranvía Arganda, 4
- **Centro Deportivo Municipal Wilfred Agbonavbare**
Calle Reguera de Tomateros, 39
- **Centro Deportivo Municipal Ángel Nieto**
Calle del Payaso Fofó, 22

Haz click
en el Centro Deportivo
que te interese
para informarte.

En Retiro

- **Centro Deportivo Municipal La Chopera**
Paseo de Fernán Núñez, 3
- **Centro Deportivo Municipal Daoíz y Velarde 1**
Plaza de Daoíz y Velarde, 5
- **Centro Deportivo Municipal Daoíz y Velarde 2**
Plaza de Daoíz y Velarde, 5

En San Blas-Canillejas

- **Centro Deportivo Municipal Fabián Roncero**
Avenida Séptima, 68
- **Centro Deportivo Municipal Pepu Hernández**
Avenida de Niza, 8 Local 10
- **Centro Deportivo Municipal San Blas**
Calle Arcos de Jalón, 59

Haz click
en el Centro Deportivo
que te interese
para informarte.

En Tetuán

- **Centro Deportivo Municipal Antonio Díaz Miguel**
Calle de Joaquín Dicenta, 1
- **Centro Deportivo Municipal Playa Victoria**
Calle de la Hierbabuena, 2

En Usera

- **Centro Deportivo Municipal Orcasitas**
Calle de Rafaela Ybarra, 52
- **Centro Deportivo Municipal Orcasur**
Calle de Moraleja, 11

Haz click
en el Centro Deportivo
que te interese
para informarte.

En Vicálvaro

- **Centro Deportivo Municipal Faustina Valladolid**
Calle de Ladera de los Almendros, 2
- **Centro Deportivo Municipal Margot Moles**
Paseo del Polideportivo, 3

En Villa de Vallecas

- **Centro Deportivo Municipal Cerro Almodóvar**
Calle del Cerro Álmodovar, 9
- **Centro Deportivo Municipal Juan de Dios Román**
Calle de José Gutiérrez Maroto, 34

Haz click
en el Centro Deportivo
que te interese
para informarte.

En Villaverde

- **Centro Deportivo Municipal El Espinillo**
Carretera de Villaverde a Vallecas, 19
- **Centro Deportivo Municipal Plata y Castañar**
Paseo de Plata y Castañar, 7
- **Centro Deportivo Municipal Raúl González**
Calle de Benimamet, 137

Escuelas deportivas

¿Qué?

Aquí aparecen las escuelas de deporte para personas con discapacidad intelectual que hay en la ciudad de Madrid.

Haz click aquí para informarte.

Haz click
en el deporte
que te interese
para informarte.

Haz click
en el Centro Deportivo
para informarte.

| Atletismo

En Moratalaz

- **Centro Deportivo Municipal Moratalaz**
Calle de Valdebernardo, 2

En Latina

- **Centro Deportivo Municipal Aluche**
Avenida de las Águilas, 14

En Usera

- **Centro Deportivo Municipal Orcasitas**
Calle de Rafaela Ybarra, 52

Haz click
en el deporte
que te interese
para informarte.

Haz click
en el Centro Deportivo
para informarte.

| Natación

En Arganzuela

- **Centro Deportivo Municipal Marqués de Samaranch**
Paseo Imperial, 20

En Barajas

- **Centro Deportivo Municipal Barajas**
Avenida de Logroño, 70

En Carabanchel

- **Centro Deportivo Municipal Francisco Fernández Ochoa**
Calle Catorce Olivas, 1

Haz click
en el Centro Deportivo
para informarte.

En Chamartín

- **Centro Deportivo Municipal Pradillo**
Calle de Pradillo, 33

En Hortaleza

- **Centro Deportivo Municipal Hortaleza**
Carretera de la Estación de Hortaleza, 11

En Moncloa-Aravaca

- **Centro Deportivo Municipal Casa de Campo**
Paseo de la Puerta del Ángel, 7

Haz click
en el Centro Deportivo
para informarte.

En Moratalaz

- **Centro Deportivo Municipal Moratalaz**
Calle de Valdebernardo, 2

En San Blas-Canillejas

- **Centro Deportivo Municipal San Blas**
Calle Arcos de Jalón, 59

En Usera

- **Centro Deportivo Municipal Orcasitas**
Calle de Rafaela Ybarra, 52

Haz click
en el Centro Deportivo
para informarte.

En Vicálvaro

- **Centro Deportivo Municipal Margot Moles**
Paseo del Polideportivo, 3

En Villa de Vallecas

- **Centro Deportivo Municipal Juan de Dios Román**
Calle de José Gutiérrez Maroto, 34

En Villaverde

- **Centro Deportivo Municipal El Espinillo**
Carretera de Villaverde a Vallecas, 19
- **Centro Deportivo Municipal Plata y Castañar**
Paseo de Plata y Castañar, 7

Federaciones y Clubes Deportivos para personas con discapacidad intelectual

¿Qué?

Esta es la lista
de organizaciones deportivas
para personas
con discapacidad intelectual.

Haz click en la organización
que te interese
para informarte.

- > **FEMADDI Federación Madrileña de Deportes para personas con Discapacidad Intelectual**
- > **Federación Madrileña de Deportes de Parálisis Cerebral y Daño Cerebral Adquirido**
- > **Special Olympics Madrid**

Haz click
en la organización
que te interese
para informarte.

| Clubs de atletismo

En Ciudad Lineal

- **Club Deportivo Básico Unión Madrileña de Atletismo**
Calle de Cipriano Sancho, 41

Haz click
en la organización
que te interese
para informarte.

| Clubs de baloncesto

En Chamartín

- **Sección de Acción Deportiva Estudiantes**
Calle de Serrano, 127

En Moncloa

- **Club Deportivo Elemental APISF**
Calle de la Isla de Long, 2
- **Sección de Acción Deportiva Deporte Sin Rasgos**
Calle de Francisco de Diego, 46

Haz click
en la organización
que te interese
para informarte.

| Clubs de fútbol sala

En Chamberí

- **Sección de Acción Deportiva Asociación Clevi**
Calle de Fuencarral, 160

En Fuencarral-El Pardo

- **Agrupación Deportiva San Fermín**
Calle de Erasmo de Rotterdam, 1

En Moncloa

- **Sección de Acción Deportiva Fundación SER**
Calle del Pintor Rosales, 46

Haz click
en la organización
que te interese
para informarte.

| Clubs de natación

En Arganzuela

- **Club Deportivo Elemental Natación Sur**
Glorieta de Embajadores, 6

En Fuencarral-El Pardo

- **Sección de Acción Deportiva Delfines del Siglo XXI**
Calle de Ofelia Nieto, 39

En Tetuán

- **Club Deportivo Las Victorias**
Calle de Fray Junípero Serra, 27

Haz click
en la organización
que te interese
para informarte.

| Clubs multideporte

En Barajas

- **Sección de Acción Deportiva Ícaro Envera**
Calle de Bahía de Pollensa, 25

En Chamartín

- **Sección de Acción Deportiva Síndrome de Down**
Calle Memorial 11 de marzo 2004, 15

Haz click
en el deporte
que te interese
para informarte.

En Fuencarral-El Pardo

- **Club Deportivo Elemental Deporte para DCA
Fundación Segunda Parte**
Avenida Cardenal Herrera Oria, 80B
- **Club Deportivo Elemental A la Par**
Calle del Monasterio de Las Huelgas, 15

En Hortaleza

- **Sección de Acción Deportiva Adisli**
Calle Dionisio Inca Yupanqui, 63

En Latina

- **Club Deportivo Elemental El Madroño Deportivo**
Calle Berlanas, 9

Haz click
en el deporte
que te interese
para informarte.

En Moratalaz

- **Sección de Acción Deportiva ADEMO
-Fundación Raíles**
Calle de la Hacienda de Pavones, 328

En Puente de Vallecas

- **Sección de Acción Deportiva Asociación Sí Puedo**
Ronda del Sur, 229
- **Club Deportivo Elemental Mosayco**
Calle Bohonal, 29

En Retiro

- **Club Deportivo Básico Escuela Deportiva
Manila Estrellas**
Calle del Marqués de Zafra, 25

Haz click
en el deporte
que te interese
para informarte.

En San Blas-Canillejas

- **Sección de Acción Deportiva Para Todos**
Calle de San Romualdo, 26
- **Sección de Acción Deportiva Pauta**
Calle de Pobladura del Valle, 13
- **Club Deportivo Básico Afanias Canillejas**
Avenida de Canillejas a Vicálvaro, 26

En Tetuán

- **Club Deportivo Elemental Las Victorias**
Calle de Fray Junípero Serra, 27

Haz click
en el deporte
que te interese
para informarte.

En Vicálvaro

- **Club Deportivo Elemental Juan XXIII**
Avenida de la Gran Vía del Este, 1

En Villaverde

- **Sección de Acción Deportiva Afandice**
Calle Magnesia, 10

Deporte para todas y todos. Juegos de Convivencia

¿Qué?

Se promueve el deporte adaptado para menores con diversidad funcional como herramienta educativa.

La actividad Juegos de Convivencia promueve la relación y el conocimiento mutuo entre el alumnado de los centros de educación especial y el alumnado de centros ordinarios compartiendo actividades entre los centros.

Haz click aquí para informarte.

15. Ocio y tiempo libre

¿Qué?

Infórmate sobre recursos y lugares donde realizar actividades de ocio, como campamentos urbanos y ludotecas



Guía de Ocio

¿Qué?

En esta guía encontrarás servicios y programas de ocio para personas con discapacidad intelectual o del desarrollo.

Haz click aquí para informarte.

15.1

Ludoteca vacacional

¿Qué?

Estas ludotecas están destinadas a favorecer la conciliación laboral y familiar en los periodos de vacaciones escolares.

Este servicio va dirigido a menores entre 3 y 11 años de familias atendidas en los Servicios Sociales del Distrito Centro.

Tienen plazas reservadas para menores con necesidades educativas especiales.

Haz click aquí para informarte.

En Centro

- **Maravillas**

Calle de San Joaquín, 10

- **Puerta de Toledo**

Calle de la Paloma, 39

Campamentos urbanos en periodos no lectivos

¿Qué?

A continuación encontrarás los campamentos urbanos para periodos vacacionales.

Cuentan con reserva de plaza para alumnado con necesidades educativas especiales.

Haz click aquí para informarte.

Haz click
en el Centro
de Servicios Sociales
que te interese.

En Chamartín

- **Centro de Servicios Sociales Santa Hortensia**
Calle Santa Hortensia, 15

En Chamberí

- **Centro de Servicios Sociales Marta Esquivias**
Calle Pontevedra, 1

En Fuencarral-El Pardo

- **Centro de Servicios Sociales Badalona**
Calle de Badalona, 122
- **Centro de Servicios Sociales San Vicente de Paul**
Calle de Buitrago del Lozoya, 22

Haz click
en el Centro
de Servicios Sociales
que te interese.

En Tetuán

- **Centro de Servicios Sociales María Zayas**
Calle de San Enrique, 16
- **Centro de Servicios Sociales Vicente Ferrer**
Calle Matilde Landa, 40

En Usera

- **Centro de Servicios Sociales San Filiberto**
Calle de San Filiberto, 7
- **Centro de Servicios Sociales Loyola de Palacio**
Calle de la Silvina, 10 Segunda Planta

Ludoteca escolar

¿Qué?

La ludoteca escolar **La Casita** está dirigida a menores entre 3 y 11 años de familias que estén atendidas en los Servicios Sociales del Distrito Centro.

Es un recurso socioeducativo que atiende durante todos los días lectivos.

Se reservan dos plazas para la atención a menores con necesidades educativas especiales.

Haz click aquí para informarte.

En Centro

- **Maravillas**

Calle de San Joaquín, 10

- **Puerta de Toledo**

Calle de la Paloma, 39

Grupo de apoyo para personas con enfermedad mental

¿Qué?

La asociación Solidarios crea grupos de apoyo para personas con enfermedad mental.

Realizan salidas culturales y de ocio favoreciendo la participación y la integración.

Haz click aquí para informarte.

15.5

Danza tu danza

¿Qué?

Aquí podrás practicar la danza de manera online.

Haz click aquí para informarte.

15.6

Servicio de ocio y convivencia ENCUENTRO

¿Qué?

El Servicio de Ocio y Convivencia ENCUENTRO se trata de un servicio de ocio inclusivo, para personas con discapacidad intelectual

Este servicio tiene como objetivo mejorar la calidad de vida, fomentando la:

- diversión
- ilusión
- motivación
- amistad
- integración

Haz click aquí
para informarte.

Ocio con Down Madrid

¿Qué?

Aquí encontrarás actividades de gimnasia y animación sociocultural.

Haz click aquí para informarte.

En Fuencarral –El Pardo

- **La Vaguada**

Avenida Monforte de Lemos, 38

Escuelas Municipales de música y danza

¿Qué?

Programa preparado
para mayores 4 años,
sin límite de edad
con necesidades educativas especiales.

Sus objetivos son
desarrollar y fomentar:

- capacidades expresivas y creativas
- habilidades musicales
- comunicación verbal y no verbal
- expresión de emociones
- atención y la memoria
- la coordinación, la imagen
y el esquema corporal
- autoestima y la socialización
del alumnado.

Haz click aquí
para informarte.

Certamen de expresión dramática

¿Qué?

Es un proyecto teatral dirigido a los centros para personas con discapacidad, usuarios, profesores, familiares y amigos.

Promueve la libertad expresiva, a través de talleres de expresión dramática que culminan en un certamen anual.

Los objetivos son:

- fomentar la creación artística en los centros de educación especial, centros ocupacionales, centros de día y residencias de la Ciudad de Madrid
- la integración social a través de mostrar a la sociedad el potencial y capacidades de los participantes.

Haz click aquí
para informarte.

Centros Juveniles del Ayuntamiento de Madrid

¿Qué?

Los centros juveniles ofrecen cursos de formación y actividades culturales para personas entre catorce y treinta años.

Haz click aquí
para informarte.

15.11

Haz click
en el deporte
que te interese
para informarte.

En Carabanchel

- **Centro Juvenil Carabanchel Alto**
Calle Alfonso Fernández, 23

En Chamberí

- **Centro Juvenil Chamberí**
Calle de Raimundo Fernández Villaverde

En Fuencarral–El Pardo

- **Centro Juvenil Hontalbilla**
Calle Hontalbilla, 10
- **Centro Juvenil El Pardo**
Avenida Padre Cipriano, 11

Haz click
en el deporte
que te interese
para informarte.

En Tetuán

- **Centro Juvenil Tetuán Punto Joven**
Calle Dulcinea, 4

En Usera

- **Centro Juvenil Pipo Velasco**
Calle Avena, 5

En Villa de Vallecas

- **Centro Juvenil El Sitio de mi Recreo**
Calle Real de Arganda, 39
- **Centro Juvenil El Aleph**
Calle Zazuar, 1

16. Turismo

¿Qué?

Infórmate sobre recursos, bonificaciones y facilidades para hacer turismo.

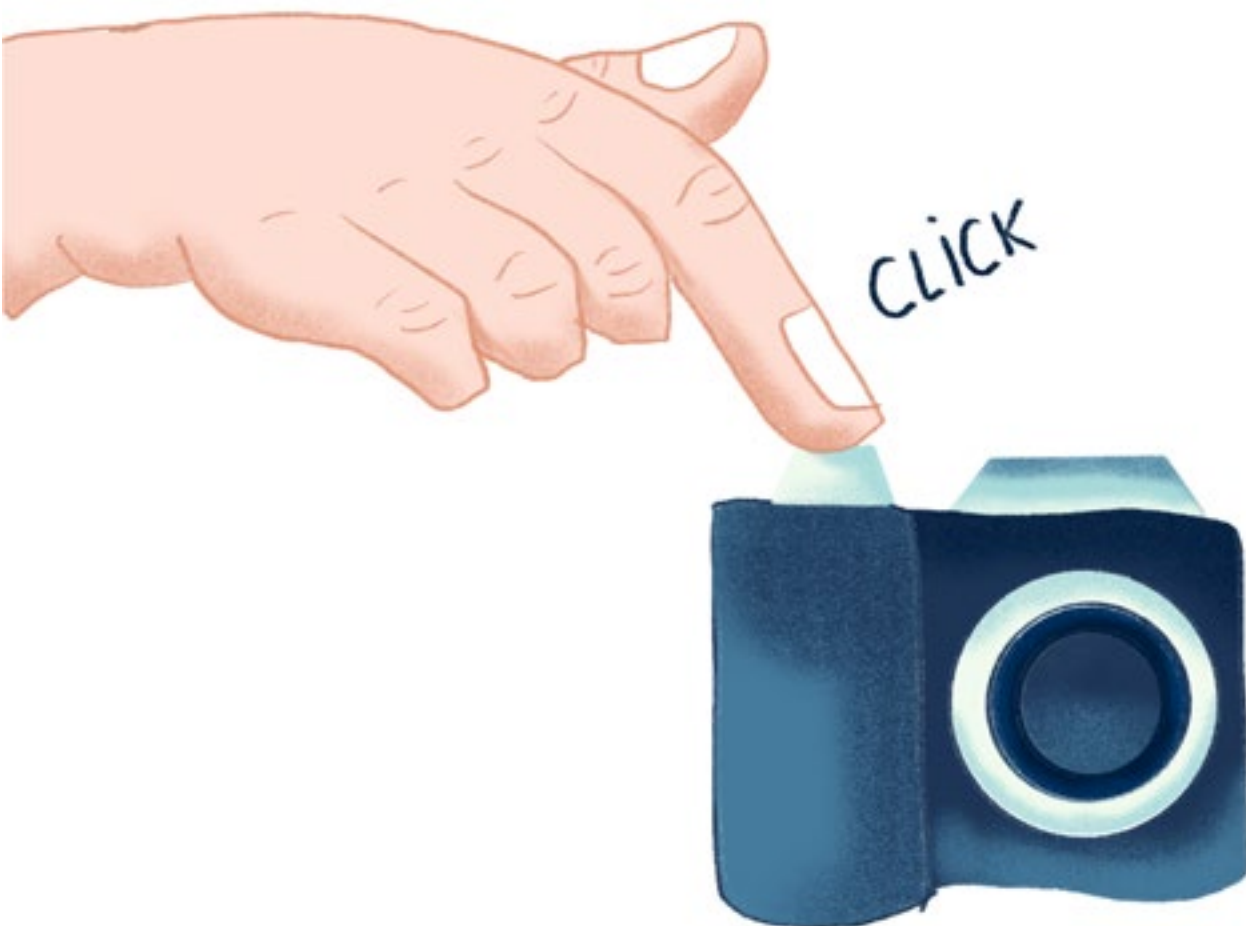

Tarjeta de transporte público para personas con discapacidad

¿Qué?

La tarjeta de transporte público te permite viajar en bus, metro o tren.

Si tienes discapacidad igual o mayor al 65% tienes tarifas reducidas.

Necesitarás una tarjeta personal.

Haz click aquí para informarte.

Haz click aquí para obtener tu tarjeta.

Asociación de Iniciativas Sociales AISS

¿Qué?

AISS es la Asociación de Iniciativas Sociales

AISS organiza viajes supervisados para personas con enfermedad mental.

Haz click aquí
para informarte.

Viajes con Educnatur

¿Qué?

Educnatur ofrece viajes y ocio adaptado para personas con discapacidad.

Haz click aquí para informarte.

San Blas-Canillejas

- **Educnatur**

Calle Circe 32

Viaja con Alsa

¿Qué?

Si tienes discapacidad intelectual igual o mayor al 33% en la empresa de autobuses **Alsa** tendrás descuento en tu billete y tu persona de apoyo podrá viajar gratis contigo.

Haz click aquí para informarte.

Programa de Termalismo del IMSERSO

¿Qué?

El **IMSERSO** es el Instituto de Mayores y Servicios Sociales.

El programa de Termalismo proporciona a los pensionistas el acceso a precios reducidos a este tipo de establecimientos.

Para ello necesitas cumplir algunos requisitos como tener un prescripción médica.

Podrás llevar contigo a tu hijo con discapacidad con grado mayor al 45%.

Haz click aquí para informarte.

17. Organizaciones sin ánimo de lucro

¿Qué?

Aquí encontrarás
entidades con:

- recursos
- actividades
- centros
- servicios
- empleo
- medidas de apoyo

para personas
con discapacidad intelectual.

Fundaciones tutelares

¿Qué?

Las fundaciones tutelares prestan servicios de apoyo a personas con discapacidad.

Las fundaciones tutelares son organizaciones sin ánimo de lucro.

Encuentra las fundaciones tutelares de la ciudad de Madrid.

Haz click en el nombre de la fundación que más te interese para informarte.

Haz click en la dirección para saber cómo llegar.

En Barajas

- **Fundación Tutelar Envera**

Calle de Bahía de Pollensa, 25

En Hortaleza

- **Fundación Aprocor**

Calle Esteban Palacios, 12

Haz click
en el nombre de la fundación
que más te interese
para informarte.

Haz click
en la dirección
para saber cómo llegar.

En Moncloa-Aravaca

- **Fundación SER**

Paseo del Pintor Rosales, 46

En Salamanca

- **Fundación Kyrios
de Apoyo Personal**

Calle de Antonio Toledano, 7

Haz click
en el nombre de la fundación
que más te interese
para informarte.

Haz click
en la dirección
para saber cómo llegar.

En San Blas-Canillejas

- **Fundación Tutelar Captus**

Calle Esparta, 21

Haz click
en el nombre de la fundación
que más te interese
para informarte.

Haz click
en la dirección
para saber cómo llegar.

En Tetuán

- **Liber asociación de entidades de apoyo a la toma de decisiones**

Calle del Aviador Zorita, 13 Oficina 208

- **Fundación Aldaba**

Avenida del Doctor Federico Rubio y Galí, 7

- **Fundación Tutelar FUTUMAD**

Calle de Teresita González de Quevedo, 4

Entidades sin ánimo de lucro

¿Qué?

Organizaciones benéficas dedicadas a la atención y a la mejora de la vida de las personas con discapacidad intelectual de la ciudad de Madrid.

Haz click
en el nombre de la fundación
que más te interese
para informarte.

Haz click
en la dirección
para saber cómo llegar.

En Arganzuela

- **Manos Tendidas**

Calle de Ricardo Damas, 3

En Barajas

- **Asociación Adala**

Calle Soto Hidalgo, 22

- **Envera**

Calle Bahía de Pollensa, 25

Haz click
en el nombre de la fundación
que más te interese
para informarte.

Haz click
en la dirección
para saber cómo llegar.

En Carabanchel

- **Asociación Azabache**

Calle de la Casuarina, 20

- **Asociación Debajo del Sombrero**

Calle Antonio Vicent, 15

- **Fundación Prominfas**

Calle Rompedizo, 1

En Centro

- **Asociación AMIFP**

Calle de Fomento, 24

Haz click
en el nombre de la fundación
que más te interese
para informarte.

Haz click
en la dirección
para saber cómo llegar.

En Chamartín

- **Asociación Española de Espina Bífida**

Calle Prádena del Rincón, 4

- **Fundación Amanecer**

Calle Matilde Diez, 8

- **Fundación AMPAO**

Calle de Núñez Morgado, 4

- **Casa Santa Teresa**

Calle de Poniente, 10

- **Fundación Down Madrid**

Calle de los Caídos de la División Azul, 21

- **Special Olympics Madrid**

Calle de Víctor Andrés Belaunde, 8

Haz click
en el nombre de la fundación
que más te interese
para informarte.

Haz click
en la dirección
para saber cómo llegar.

En Chamberí

- **Solidarios para el Desarrollo**

Calle de Donoso Cortés, 65

- **CLEVI**

Calle de Fuencarral, 160

En Ciudad Lineal

- **Fundación AUCAVI**

Calle de Ricardo Ortiz, 29

Haz click
en el nombre de la fundación
que más te interese
para informarte.

Haz click
en la dirección
para saber cómo llegar.

En Fuencarral-El Pardo

- **Fundación Bobath**

Calle del Mirador de la Reina, 113

- **Asociación Napsis**

Avenida del Camino de Santiago, 1

- **Fundación
Nuestra Señora del Camino**

Calle del Collado de Tirobarra, 8

- **Asociación Equitación como Terapia**

Camino Sotillo, 22

- **Fundación Jardines de España**

Avenida de Burgos, 85

Haz click
en el nombre de la fundación
que más te interese
para informarte.

Haz click
en la dirección
para saber cómo llegar.

- **Fundación A la Par**

Calle Monasterio de las Huelgas, 15

- **Fundación Achalay**

Calle Monasterio de las Batuecas, 15

- **Organización ALENTA**

Autovía de Colmenar, km 14

- **Asociación ALEPH-TEA**

Calle Cueva de Montesinos, 49

- **Asociación AMI**

Calle de Finisterre, 24

- **Asociación Antares**

Calle de la Costa Brava, 50

Haz click
en el nombre de la fundación
que más te interese
para informarte.

Haz click
en la dirección
para saber cómo llegar.

- **Asociación Apadema**

Calle de Morazarzal, 73

- **Femaddi**

Avenida de Salas de los Infantes, 1

- **Asociación Pardo Valcarce (AMPA)**

Calle del Monasterio de las Huelgas, 15

Haz click
en el nombre de la fundación
que más te interese
para informarte.

Haz click
en la dirección
para saber cómo llegar.

En Hortaleza

- **Fundación Adisli**

Calle Dionisio Inca Yupanqui, 63

- **Fundación Ángel Rivière**

Calle de Silvano, 153

- **Fundación APROCOR**

Calle de Vicente Morales, 5

- **Asociación ARAYA**

Calle Ramón Power, 9

- **Fundación BETESDA**

Gran Vía de Hortaleza, 27

Haz click
en el nombre de la fundación
que más te interese
para informarte.

Haz click
en la dirección
para saber cómo llegar.

En Latina

- **Asociación El Despertar**

Calle Adonis, 1

- **Fundación Instituto San José**

Calle del Pinar de San José, 98

Haz click
en el nombre de la fundación
que más te interese
para informarte.

Haz click
en la dirección
para saber cómo llegar.

En Moncloa-Aravaca

- **Fundación Masnatur**

Calle Ferraz, 55

- **Fundación Götze**

Carretera de Castilla, km 5

- **Asociación APISF**

Calle Aguilar de Campóo, 1

En Moratalaz

- **Fundación ALAS Madrid**

Calle de la Encomienda de Palacios, 235

Haz click
en el nombre de la fundación
que más te interese
para informarte.

Haz click
en la dirección
para saber cómo llegar.

En Puente de Vallecas

- **ACEOPS**

Calle de las Marismas, 51

- **Fundación AFADE**

Avenida de Rafael Alberti, 4

- **Asociación Asperger Madrid**

Calle Bohonal, 15-17

- **FUNPRODAMI**

Calle García Miranda, 4

- **Fundación Raíles**

Avenida Rafael Alberti, 4

- **Asociación Sí Puedo**

Calle de Ronda del Sur, 229

Haz click
en el nombre de la fundación
que más te interese
para informarte.

Haz click
en la dirección
para saber cómo llegar.

En Retiro

- **Plena Inclusión Madrid**

Avenida Ciudad de Barcelona, 108

Haz click
en el nombre de la fundación
que más te interese
para informarte.

Haz click
en la dirección
para saber cómo llegar.

En Salamanca

- **Asociación de Iniciativas Sociales**

Calle de Lagasca, 121

- **Asociación AMAFE**

Calle de Ruiz Perell, 7

- **Asociación de Padres y Amigos de los Sordos de Madrid – ASPAS**

Calle Elvira, 17

- **Fundación Jérôme Lejeune**

Calle de Balbina Valverde, 23

- **Fundación DALMA**

Calle de Claudio Coello, 91

- **Fundación Kyrios**

Calle de Antonio Toledano, 7

Haz click
en el nombre de la fundación
que más te interese
para informarte.

Haz click
en la dirección
para saber cómo llegar.

En San Blas-Canillejas

- **Asociación CEPRI**

Calle Suecia, 36

- **CIRVITE**

Calle Esparta, 19

- **Asociación Pauta**

Calle de Pobladura, 13

- **Fundación Psico-Ballet Maite León**

Calle del Vizconde de los Asilos, 5

Haz click
en el nombre de la fundación
que más te interese
para informarte.

Haz click
en la dirección
para saber cómo llegar.

En Tetuán

- **Federación Autismo Madrid**

Calle de la Costa Verde, 1

- **Asociación AFANIAS**

Calle de Bravo Murillo, 101

- **Fundación ALDABA**

Avenida del Doctor Federico Rubio y Gali, 7

- **Fundación ARGADINI**

Paseo de la Castellana, 255

- **Asociación ASPACEN**

Calle de Jaén, 2

Haz click
en el nombre de la fundación
que más te interese
para informarte.

Haz click
en la dirección
para saber cómo llegar.

- **Danza Down**

Calle de Albendiego, 26

- **Fundación Nadie Solo**

Calle de los Artistas, 2

- **Fundación Tutelar de Madrid**

Calle Teresita González Quevedo, 4

- **Juntos para Jugar**

Calle de Torrijas, 20

- **Asociación Síndrome X Frágil**

Calle de Pamplona, 32

Haz click
en el nombre de la fundación
que más te interese
para informarte.

Haz click
en la dirección
para saber cómo llegar.

En Usera

- **Fundación ANDE**

Avenida de Rafaela Ybarra, 75

- **Asociación de Niños y Adultos con Deficit de Atencion, Hiperactividad, Autismo y Trastornos Asociados -ANDAHATA**

Calle Asunción, 2 Portal 10, 2A

Haz click
en el nombre de la fundación
que más te interese
para informarte.

Haz click
en la dirección
para saber cómo llegar.

En Vicálvaro

- **Asociación AMIVI**

Calle de Villablanca, 57

- **Fundación Juan XXIII**

Avenida Gran Vía del Este, 1

- **Fundación Prodis**

Bulevar de Indalecio Prieto, 2

- **Asociación TrasTEA**

Calle del Lago Titicaca, 10

Haz click
en el nombre de la fundación
que más te interese
para informarte.

Haz click
en la dirección
para saber cómo llegar.

En Villa de Vallecas

- **Fundación IRIA**

Calle del Congosto, 74

- **Asociación Síndrome de Williams**

Calle de la Escuela de Vallecas, 12

En Villaverde

- **Asociación AFANDICE**

Calle Magnesia, 10

Haz click
en el nombre de la fundación
que más te interese
para informarte.

Haz click
en la dirección
para saber cómo llegar.

- **Acerca Cultura**
- **Fundación SERES**

Dirección General de Familias, Infancia Educación y Juventud

Subdirección General de Familias e Infancia
Departamento de Apoyo a la Discapacidad



Todos los derechos reservados.

This work is licensed under the Creative Commons
Attribution-NonCommercial 4.0 International License.

Esta guía está escrita
siguiendo las normas
de Lectura Fácil.



© European Easy-to-Read Logo:
Inclusion Europe.
More information at
www.inclusion-europe.eu/easy-to-read

VERIFICADA POR: Noelia Muñoz Sanz, Sergio Rosell Allen Perkins,
María Victoria Matoses Jiménez, Lucía Pérez de Ayala de Medrano,
Sergio López Hidalgo, Cecilia Suárez Labanda, Laura María Cruce Valles,
Juan Ridruejo Rejón, Alfonso Muñoz Sevilla, Kenia Herráez González,
María Molina Carrillo de Cisneros.