

# DEPORTE



BOLETÍN INFORMATIVO Nº 64 / JULIO-AGOSTO 12 / ÁREA DE GOBIERNO DE VICEALCALDÍA / ÁREA INSTITUCIONAL E INTERNACIONAL  
DIRECCIÓN GENERAL DE DEPORTES

## ENSEÑANZAS DEPORTIVAS

**Todos los deportes para todas las edades.** En septiembre se reinicia el programa de enseñanzas deportivas, que el Ayuntamiento de Madrid desarrolla en los Centros Deportivos Municipales, distribuidos en los 21 Distritos de la ciudad y una oferta que alcanza el centenar de actividades, con diferentes niveles, desde la iniciación, hasta el perfeccionamiento técnico. Se ofrecen 150.000 plazas y se recomienda atender las fechas y requisitos para poder acceder a alguna de ellas. **+ info**

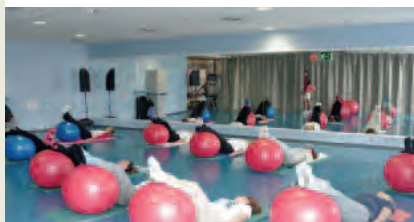

## ATLETISMO INTERNACIONAL

**El Meeting de Madrid, en Moratalaz.** El Meeting de Madrid acogerá a los mejores deportistas españoles y del ámbito internacional, el próximo día 7 de julio, en el Centro Deportivo Municipal de Moratalaz. Patrocinada por el Ayuntamiento de Madrid, durante 2012 será la reunión atlética más importante de cuantas se convoquen en nuestro país, considerada también una de las últimas oportunidades para lograr la mínima olímpica para los Juegos de Londres. **+ info**



## PROMOCIÓN DE ACTIVIDADES

**Circuito Deportivo Familiar.** El próximo 8 de julio, el Ayuntamiento de Madrid convoca de nuevo a padres e hijos para participar en el Circuito Deportivo Familiar, que discurre por algunos tramos del Anillo Verde Ciclista y en el que, además de proponerles un hábito saludable, les proporciona una actividad para compartir su tiempo de ocio. La participación es gratuita. **+ info**



## CENTRO DEPORTIVO MUNICIPAL

**Escuelas Pías, un nuevo recinto de piscina en el centro de Madrid.** El Centro Deportivo Municipal Escuelas Pías ha abierto sus puertas, ofreciendo a los vecinos del distrito Centro un nuevo equipamiento con piscina climatizada y una zona termal, que forma parte del complejo urbanístico construido en las antiguas Escuelas Pías de San Antón. **+ info**

## EQUIPAMIENTOS DEPORTIVOS

**Reapertura de la piscina climatizada en Concepción.** El lunes 2 de julio los vecinos de Ciudad Lineal pudieron acceder a la piscina climatizada, con un espacio solarium para la utilización de verano, tras diez meses de trabajos, en los que se han realizado diversas obras de remodelación y mejora. El ahorro energético y el cuidado del medio ambiente caracterizan la piscina remodelada. **+ info**



## PRUEBAS DEPORTIVAS INTERNACIONALES

**Gran Premio de España de Luchas Olímpicas.** Los días 7 y 8 de julio, en el Pabellón Exterior del Consejo Superior de Deportes, se celebrará el Torneo Internacional – XII Gran Premio de España de Luchas Olímpicas, en las modalidades de Lucha Greco-romana, Lucha Libre Olímpica y Lucha Femenina, contando con 250 luchadores, procedentes de 42 países y entre los que se encuentran campeones olímpicos, del Mundo y de Europa. La prueba está patrocinada por el Ayuntamiento de Madrid. **+ info**



**Instalación Deportiva Municipal de Remo.** Este mes de julio se pone en funcionamiento la Instalación de Remo del Parque Madrid Río, con la organización de cursos del Programa de Actividades para Jóvenes Verano 2012, organizados por la Dirección General de Juventud.

El nuevo equipamiento, situado en el Puente de la Princesa, detrás de la plaza de Legazpi, cuenta con un canal de 1.300 metros navegables, con una calidad de agua óptima y sin olas que perjudiquen la navegación; un edificio y un hangar, en el borde del cauce del río, en el que se han instalado máquinas de Remo Indoor y de acondicionamiento físico, específico para la práctica de este deporte.

Gestionado por la Federación Madrileña de Remo, se organizan cursos en horario matinal y entrenamientos por la tarde. Toda la información sobre actividades puede consultarse en la Web **www.remomadrid.org**

## ENSEÑANZAS DEPORTIVAS

## Todos los deportes para todas las edades



La oferta de clases y escuelas se distribuye en actividades pre-infantiles, para niños de 3 a 5 años; escuelas infantiles, de 6 a 14 años; clases para jóvenes y adultos (de 15 a 64 años) y actividades para mayores de 65 años y personas con discapacidad física, psíquica o sensorial (sordos).

Durante el fin de semana, en algunos Centros Deportivos se ha programado también clases de Natación, dirigidas a niños, jóvenes y adultos, de 9:00 y las 14:00 horas y en días laborables, a primera hora de la mañana, clases de Natación para adultos, dirigidas a aquellos alumnos a los que su jornada laboral no les permite acudir en el horario habitual.

Junto con estas enseñanzas, también se organiza un Programa de Psicomotricidad Infantil, dirigido a niños y niñas con edades comprendidas entre los 3 y los 8 años y en cuyos grupos también se integran alumnos con necesidades educativas especiales.

Todas las actividades son impartidas

por licenciados en Educación Física y técnicos deportivos, contando también con técnicos especialistas en Psicomotricidad, con una sólida forma-

ción de base y titulaciones en diversas áreas, como Psicología, Pedagogía, Educación Física o Magisterio, entre otras.

### Inscripciones

Para formalizar las inscripciones es necesario consultar en cada Centro Deportivo Municipal el sistema establecido. Tras completar el plazo de renovaciones, se ha abierto un período de solicitud de plazas vacantes, hasta el próximo 10 de julio. Posteriormente, se realizará un sorteo, publicando las listas de admitidos el día 15 de julio.

Las personas que hayan obtenido plaza, podrán formalizar la inscripción, entre los días 16 de julio y 5 de septiembre. Los aspirantes que no hayan logrado una plaza, se incorporarán a una lista de espera, que será gestionada desde cada Centro Deportivo.

La inscripción supone el abono de una cuota, válida para toda la temporada y el pago de una cuota mensual, de la que están exentas las personas con discapacidad, que deberán pagar únicamente la cuota de inscripción.

Para la renovación mensual, también deberán consultarse los plazos en cada Centro Deportivo, pudiendo acogerse al pago mensual mediante domiciliación bancaria, con lo que se reducen los trámites de renovación para toda la temporada.

Los requisitos y documentación necesarios para acceder a este programa de enseñanzas deportivas y el impreso de solicitud de plaza pueden descargarse en [www.madrid.es/deportes](http://www.madrid.es/deportes), dentro de la sección Trámites y Gestiones, o en <https://sede.madrid.es>.

## Oferta deportiva para el curso 2012 – 2013

### Programa de actividades dirigidas

#### Pre-Infantiles

Matronatación – Natación Peques –  
Polideportiva/Educación Física de Base –  
Psicomotricidad

#### Infantiles

Aeróbic – Atletismo – Bádminton – Baloncesto –  
Balonmano – Bateo en Túnel – Béisbol/Sófbol –  
Boxeo – Gimnasia Artística – Gimnasia Rítmica –  
Escalada – Esgrima – Fútbol – Fútbol Sala – Hockey  
Hierba – Hockey Patines – Judo – Karate Kenpo –  
Karate Shyto – Lucha – Natación – Natación  
Sincronizada – Pádel – Polideportiva – Pretenis –  
Rugby – Salvamento Acuático – Squash – Tenis –  
Taekwondo – Tenis de Mesa – Tiro con Arco –  
Unihockey – Voleibol – Waterpolo

#### Jóvenes

Aeróbic – Atletismo – Bádminton – Baloncesto –  
Balonmano – Bateo en Túnel – Béisbo/Sófboll –  
Esgrima – Fútbol – Gimnasia Rítmica – Judo –  
Karate-Shyto – Lucha – Natación – Pádel –  
Salvamento Acuático – Tenis – Voleibol

#### Jóvenes/Adultos

Acondicionamiento Físico – Acuagim – Acuarunning  
– Aeróbic – Atletismo – Bádminton – Bailes –  
Baloncesto – Bateo en Túnel – Béisbol/Sófbol –  
Ciclo Sala – Combinada de Compensación –  
Combinada – Defensa Personal – Estiramientos  
Relax – Fitness – Fitness Acuático – G.A.P. – Gim Jazz  
– Gimnasia Acuática – Gimnasia de Compensación  
– Gimnasia Suave – Judo – Karate Goju – Karate  
Kenpo – Karate Shyto – Lucha – Musculación –  
Natación – Natación de Compensación – Natación  
Embarazadas – Pádel – Pilates – Patinaje –  
Salvamento Acuático – Tenis – Tonificación –  
Tonificación con pesas

#### Mayores

Acuagim – Actividad Física – Fitness Acuático  
Gimnasia Acuática – Gimnasia Suave – Natación –  
Pilates – Polideportiva / Frontenis

#### Personas con discapacidad

Actividad Física – Aeróbic – Atletismo – Esgrima –  
Natación – Pádel – Polideportiva (infantil)

## Relación de Centros Deportivos Municipales I

### • Arganzuela

#### ARGANZUELA

Alicante, 14  
Tel: 915 288 879

#### CENTRO INTEGRADO ARGANZUELA

Canarias, 17  
Tel: 915 063 616

#### MARQUÉS DE SAMARANCH

Pº Imperial, 18  
Tel: 913 642 240

### • Retiro

#### DAOIZ Y VELARDE 1

Avda. Ciudad de Barcelona, 162  
Tel: 914 338 950

#### DAOIZ Y VELARDE 2

Alberche, 21  
Tel: 914 332 758

#### LA CHOPERA

Alfonso XII, 48 (Parque del Retiro).  
Acceso por Puerta de Murillo)  
Tel: 914 201 154

### • Salamanca

#### FUENTE DEL BERRO

Elvira, 36  
(c/v calle Begoña)  
Tel: 915 046 971

#### GIMNASIO MOSCARDÓ

Pilar de Zaragoza, 93  
Tel: 913 553 201

### • Chamartín

#### PRADILLO

Pradillo, 33  
Tel: 914 137 105

### • Tetuán

#### ANTONIO DÍAZ MIGUEL

Joaquín Dicenta, 1  
Tel: 913 145 437

#### PLAYA VICTORIA

Hierbabuena, 2  
Tel: 915 701 841

#### TRIÁNGULO ORO

Bravo Murillo, 376  
Tel: 915 714 117

### • Fuencarral – El Pardo

#### LA MASÓ

La Masó, 80  
(c/v Avda. Ventisquero de la Condesa)  
Tel: 917 397 555

#### LA VAGUADA

Avda. Monforte de Lemos, s/n  
Tel: 914 800 476

#### VICENTE DEL BOSQUE

Avda. Monforte de Lemos, 15  
Tel: 913 147 943

### • Moncloa – Aravaca

#### ALFREDO GOYENECHÉ

Arroyo de Pozuelo, 99  
(c/v calle Húmera)  
Tel: 913 571 228

#### CASA DE CAMPO

Pº Puerta del Ángel, 7  
Tel: 914 630 050

#### CIUDAD DE LOS POETAS

Antonio Machado, 12  
Tel: 913 732 739

#### FERNANDO MARTÍN

Avda. Santo Ángel de la Guarda, 6  
Tel: 914 507 344

#### JOSÉ MARÍA CAGIGAL

Santa Pola, 22  
Tel: 915 413 716

#### LA BOMBILLA

Senda del Rey, 8  
Tel: 917 588 677

#### LAGO CASA DE CAMPO

Pº del Embarcadero, 8  
Telf: 914 644 610

#### TENIS CASA DE CAMPO

Camino del Príncipe, 2  
Telf: 914 649 617

### • Latina

#### ALUCHE

Avda. General Fanjul, 14  
Tel: 917 062 868

#### GALLUR

Gallur, 2  
Tel: 915 251 059



### • EL OLIVILLO

Olivillo, 4  
Tel: 914 790 212

### • LAS CRUCES

Avda. Los Poblados, s/n  
Tel: 911 288 330

### • Carabanchel

#### FRANCISCO FERNÁNDEZ OCHOA

Catorce Olivas, s/n  
Tel: 911 250 051

#### LA MINA

Monseñor Óscar Romero, 41  
Tel: 914 661 278

### • Usera

#### MOSCARDÓ

Andrés Arteaga, 5  
Tel: 915 003 940

#### ORCASITAS

Avda. Rafaela Ibarra, 52  
Tel: 914 692 374

## Relación de Centros Deportivos Municipales II



### ORCASUR

Moreja, 3  
Tel: 913 171 062

#### • Puente de Vallecas

### ALBERTO GARCÍA

Reguera de Tomateros, s/n  
Tel: 917 854 751

### ENTREVÍAS

Ronda del Sur, 4  
Tel: 917 854 214

### PALOMERAS

Tranvía de Arganda, s/n  
(esq. Avda. de la Albufera)  
Tel: 917 774 901

### PUENTEVALLECAS

Payaso Fofó, 7  
Tel: 914 781 492

#### • Moratalaz

### LA ELIPA

Alcalde Garrido Juaristi, s/n  
Tel: 914 303 511

### MORATALAZ

Valdebernardo, s/n  
Tel: 917 727 100

#### • Ciudad Lineal

### ALMUDENA

Nicolás Salmerón, 4  
Tel: 914 400 763

### CONCEPCIÓN

José del Hierro, 5  
Tel: 914 039 020

### PUEBLO NUEVO

Francisco Rioja, 14  
Tel: 913 770 251

### SAN JUAN BAUTISTA

Treviana, I-B  
Tel: 914 164 259

#### • Hortaleza

### HORTALEZA

Crta. Estación de Hortaleza, 11  
Tel: 913 821 965

### LUIS ARAGONÉS

El Provencio, 20  
Tel: 913 003 612

#### • Villaverde

### EL ESPINILLO

Crta. Villaverde a Vallecas, 19  
Tel: 913 172 966

### FÉLIX RUBIO

Alianza, s/n  
Tel: 913 180 435

### PLATA Y CASTAÑAR

Pº Plata y Castañar, 7  
Tel: 915 051 532

### RAÚL GONZÁLEZ

Benimamet, 137  
Tel: 917 953 792

### SAN CRISTÓBAL

Pza. de los Pinazo, 9  
Tel: 917 950 911

#### • Villa de Vallecas

### CERRO ALMODÓVAR

Crta. Valencia, Km. 9,500  
Tel: 913 314 104

### MIGUEL GUILLÉN PRIM

Fuentidueña, 6  
(esq. Calle Puerto Porzuna)  
Tel: 913 053 451

#### • Vicálvaro

### VALDEBERNARDO

Ladera de los Almendros, 2  
Tel: 917 723 591

### VICÁLVARO

Pº del Polideportivo, 3  
Tel: 917 769 874

#### • San Blas

### FABIÁN RONCERO

Avda. Séptima, 68  
Tel: 913 201 508

### PEPU HERNÁNDEZ

Avda. Niza, s/n  
(esquina c/ Los Alpes)  
Tel: 917 755 866

### SAN BLAS

Arcos de Jalón, 59  
Tel: 913 209 818

#### • Barajas

### BARAJAS

Avda. de Logroño, 70  
Tel: 913 294 219

## PROMOCIÓN DEPORTIVA

### Circuito Deportivo Familiar

Junto con la jornada que este mes se organiza, el circuito se desarrollará entre los meses de septiembre a noviembre, con otras 5 sesiones de tres horas de duración, siempre en domingo.

El punto de encuentro desde el que partirán las familias será el Centro Deportivo Municipal José María Cagigal, en el distrito de Moncloa-Aravaca. La participación es gratuita, aunque se requiere una inscripción previa, que se realiza en el propio Centro Deportivo. Otro de los requisitos necesarios que deberán cumplir las familias es que los integrantes más pequeños hayan cumplido los 8 años de edad y que todos sus miembros sepan montar en bicicleta. Uno de los objetivos planteados durante el desarrollo de la actividad deportiva es facilitar apoyo a las familias para que puedan transmitir a sus hijos valores de convivencia, respeto, solidaridad, favoreciendo así una adecuada socialización.

Durante la realización de las rutas ciclistas programadas, se pretende dotar a cada uno de los miembros de la familia de autonomía para la práctica deportiva de la bicicleta durante el tiempo libre o como medio de transporte. Por otra parte, se incide en favorecer aquellas conductas para prevenir accidentes, durante la práctica ciclista. En este sentido, se imparten conocimientos sobre Seguridad Vial y mecánica básica de la bicicleta.

El Circuito Deportivo Familiar está dirigido por técnicos con la titulación necesaria para impartir estos conocimientos. Desde la Dirección General de Deportes se facilitará bicicletas, cascos, chalecos reflectantes, etc., para el desarrollo de la actividad.

Gracias a este Circuito, se da a conocer diversos espacios urbanos de ocio, vinculándolos a los Centros Deportivos Municipales, mejorando así el aprovechamiento de los mismos.

#### CIRCUITO DEPORTIVO FAMILIAR

##### SALIDAS:

Centro Deportivo Municipal José María Cagigal

Santa Pola, 22

Teléfono : 915 413 716

8 de julio / 23 y 30 de septiembre /

21 y 28 de octubre / 11 de noviembre



## EQUIPAMIENTOS DEPORTIVOS

## Reapertura de la piscina climatizada en Concepción



A pesar de ser una piscina cubierta, durante los meses de julio y agosto, tendrá el horario de funcionamiento de las piscinas al aire libre, de 11 a 21 horas, organizándose también los tradicionales cursos de Natación infantiles y de adultos y una actividad de Natación recreativa, incluida en los cursos polideportivos.

A partir del día 2 de septiembre, reiniciará su programación para toda la temporada deportiva, con clases y escuelas, para todos los grupos de edad y competiciones tanto las de Juegos Deportivos Municipales, como las federativas y las de la Agrupación Recreativa Concepción-Ciudad

Lineal, entidad responsable de la organización técnica del XV Campeonato de España de Waterpolo Juvenil Femenino, que se celebrará entre los días 13 y 15 de julio, con los 8 mejores equipos de la competición nacional.

### Actuaciones para el ahorro de energía

En el edificio que aloja la piscina se ha realizado una remodelación exterior e interior de las fachadas y en la estructura del edificio. Además, se ha instalado un vaso de compensación, con el que el agua desalojada de la piscina, ahora con una terminación de lámina desbordante, se recoge para filtrarla y

recuperarla, manteniendo su temperatura, lo que permitirá un considerable ahorro de energía.

En esa misma línea, y con la finalidad de cumplir con los requisitos medioambientales, se ha instalado un nuevo sistema de deshumectación, que evita las emisiones de aire caliente y húmedo a la atmósfera, volviendo a introducir el aire desecado en el recinto de piscina, ahorrando también en calefacción.

Por último, se ha habilitado un espacio de solarium para los meses de verano, al que se puede acceder a través de tres puertas que dan acceso al exterior:

## CENTROS DEPORTIVOS MUNICIPALES

## Escuelas Pías, un nuevo recinto de piscina en el centro de Madrid

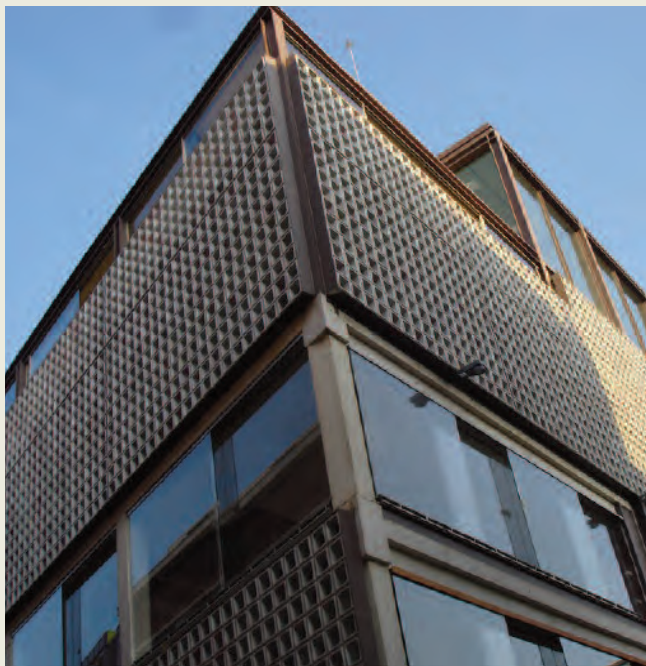

El Centro Deportivo Municipal Escuelas Pías ha abierto sus puertas, ofreciendo a los vecinos del distrito Centro un nuevo equipamiento con piscina climatizada y una zona termal, que forma parte del complejo urbanístico construido en las antiguas Escuelas Pías de San Antón.

El acceso a este nuevo Centro Deportivo se sitúa en el número 13 de la calle Farmacia. Sus instalaciones deportivas se sitúan en diferentes niveles del edificio, encontrándose las oficinas y zona de vestuarios en la tercera planta, con una superficie de 971 m<sup>2</sup>; la zona de piscina, con un vaso de piscina de 25 metros, un vaso de enseñanza y una zona termal, se ubican en la cuarta planta, de 976 m<sup>2</sup>.

La mencionada zona termal cuenta con otro vaso de piscina, con hidromasaje con 5 unidades de cañón, de ducha cervical y 2 unidades de cascada para masaje dorsal; una pileta de agua fría, sauna y baño turco.

La gestión de las instalaciones deportivas corresponde a la UTE Escuelas Pías (CLECE, S.A. y Colectivo Lectiu Désport per a Tothom 10 S.L.), quien se encargará también del mantenimiento y conservación de la edificación, los equipamientos y materiales deportivos, la limpieza de todos los espacios, la vigilancia y control de todo el área deportiva, la contratación de personal, la recaudación por los servicios prestados, la información y atención al público.

### Enseñanzas deportivas

Con un programa de enseñanza en diferentes modalidades acuáticas, se han organizado diferentes grupos de edad: pre-infantiles, de 3 a 5 años; infantiles, de 6 a 14 años; jóvenes, de 15 a 20 años y adultos, a partir de 21 años-. Se incluye un grupo de natación para personas con discapacidad.

Para participar en las clases y escuelas se ha establecido un plazo de preinscripción hasta el día 10 de julio, realizándose un sorteo de plazas que será publicado el 15 de julio. Las personas que hayan obtenido una plaza podrán inscribirse entre los días 16 de julio y 14 de agosto.

Los precios para el uso de este nuevo Centro Deportivo Municipal, tanto para utilización libre, como para las actividades dirigidas, son los mismos que rigen en el resto de Centros Deportivos Municipales.

### CENTRO DEPORTIVO MUNICIPAL ESCUELAS PÍAS

- **Dirección**  
Calle Farmacia, 13. 28004 Madrid
- **Teléfono:** 918 289 006
- TRANSPORTE MÁS PROXIMO:**
- **Metro:** Chueca, Tribunal
- **Bus:** 3

### EQUIPAMIENTOS

**Unidades Deportivas Cubiertas**  
Piscina 25 m (6 calles / profundidad media 1,35m) - Vaso de enseñanza 12,50 m - Sala - Zona Spa

### SERVICIOS

#### Deportes Practicables

Natación

#### Alquiler y/o uso libre de Unidades Deportivas

Piscina - Sala - Zona Spa

### ENSEÑANZAS DEPORTIVAS

- **Escuelas Preinfantiles (3 a 5 años):**  
Matronatación - Natación Peques
- **Escuelas Infantiles (6 a 14 años):**  
Natación
- **Clases para jóvenes (15 a 20 años):**  
Natación - Aquagim
- **Clases para adultos (21 a 64 años):**  
Aquagim - Natación - Natación Embarazadas
- **Actividades para mayores de 65 años:**  
Acuagim - Natación
- **Actividades para personas con Discapacidad Física:**  
Natación
- **Actividades para personas con Discapacidad Intelectual:**  
Natación



CENTROS DEPORTIVOS MUNICIPALES

## Escuelas Pías, galería de fotos



## ATLETISMO INTERNACIONAL

### El Meeting de Madrid, en Moratalaz

El Meeting de Madrid acogerá a los mejores deportistas españoles y del ámbito internacional, el próximo día 7 de junio, en el Centro Deportivo Municipal de Moratalaz. Siendo una prueba patrocinada por el Ayuntamiento de Madrid, durante 2012 será la reunión atlética más importante de cuantas se convoquen en nuestro país, siendo también una de las últimas oportunidades para lograr la mínima olímpica para los Juegos de Londres.

Dentro del programa oficial de competiciones dará comienzo a las 17:15 horas, con unas pruebas abiertas a deportistas de todas las edades, aficionados y federados, tanto de la categoría masculina como femenina, que se convocarán en las distancias de 800 y 1.000 metros y, este año, como novedad de 100 metros.

A partir de las 18:40 horas, está previsto el inicio de la reunión internacional, con una participación de 150 atletas de elite, procedentes de más de 20 países, y una serie de pruebas en las que se compite en todas las modalidades del Atletismo: velocidad, medio fondo, lanzamiento, saltos y vallas.

La carrera masculina de 800 metros cerrará el programa oficial, siendo una de las pruebas que mayor expectación despierta y que contará con la presencia de los mejores mediofondistas españoles e internacionales: Antonio Reina, cuarto clasificado en el pasado Campeonato de Europa de Helsinki; Luis Alberto Marco; Kevin López; Manuel Olmedo, cuarto clasificado en la prueba de 1.500 m. en el Mundial de Daegu'2011 y Álvaro Rodríguez, primero del ranking nacional en esta misma distancia. Entre los deportistas internacionales, destaca el alemán Michael Rimmer; subcampeón de Europa de 800 metros hace dos años en Barcelona y el cubano afincado en España Maury Suriel Castillo.

El Meeting de Madrid cumple este año su 30 edición, formando parte del Circuito de la IAAF World Challenge. Durante toda su trayectoria, incluye en su palmarés a deportistas tan legendarios como Said Aouita, Carl Lewis, Edwin Moses, Michael Jonson y María Mutilla, entre otros. En sus últimas ediciones, hay que destacar la presencia de Yelena Isinbayeva, en pértiga y Blanca Vlasic, en saltos.

Con un precio de 15 euros para la entrada de tribuna principal, para la grada general el acceso será este año gratuito, hasta completar el aforo, siendo necesario recoger una invitación facilitada por la Real Federación Española de Atletismo. La pista de Atletismo del Centro Deportivo que acoge esta reunión internacional, cuenta también con una excelente trayectoria. Inaugurada en el año 1974, junto con las competiciones municipales, a lo largo de todos estos años ha albergado competiciones del máximo nivel, como la Copa de Europa de Clubes de 2001 y cuatro ediciones de este Meeting Internacional.



#### MEETING DE MADRID 2012

Sábado, 7 de julio

Centro Deportivo Municipal Moratalaz

Grada general (gratuita): Acceso por C/ Hacienda de Pavones, s/n  
Tribuna (15 euros): Acceso por C/ Valdebernado s/n

#### PROGRAMA

Hora	Prueba	Sexo	Categoría
17:15	100m	Hombres	Popular
17:50	1.000m	Mujeres	Popular
17:55	1.000m	Hombres	Popular
18:25	800m	Mujeres	Open
18:30	800m	Hombres	Open
18:40	Triple salto	Mujeres	
19:00	Peso	Mujeres	
19:30	Pértiga	Hombres	
19:35	Martillo	Hombres	
20:00	Altura	Mujeres	
20:00	100m	Hombres	Semifinal A
20:06	100m	Hombres	Semifinal B
20:15	400m	Hombres	Final B
20:15	Longitud	Hombres	
20:20	800m	Hombres	Final B
20:20	Peso	Hombres	Final
20:30	200m	Mujeres	Final
20:40	100m vallas	Mujeres	Final
20:55	110m vallas	Hombres	Final
21:05	400m	Hombres	Final
21:10	400m	Mujeres	Final A
21:15	800m	Mujeres	Final
21:25	100m	Hombres	Final
21:35	400m vallas	Hombres	Final
21:45	800m	Hombres	Final A

## PRUEBAS DEPORTIVAS INTERNACIONALES

## El mejor Gran Premio de España de Luchas Olímpicas

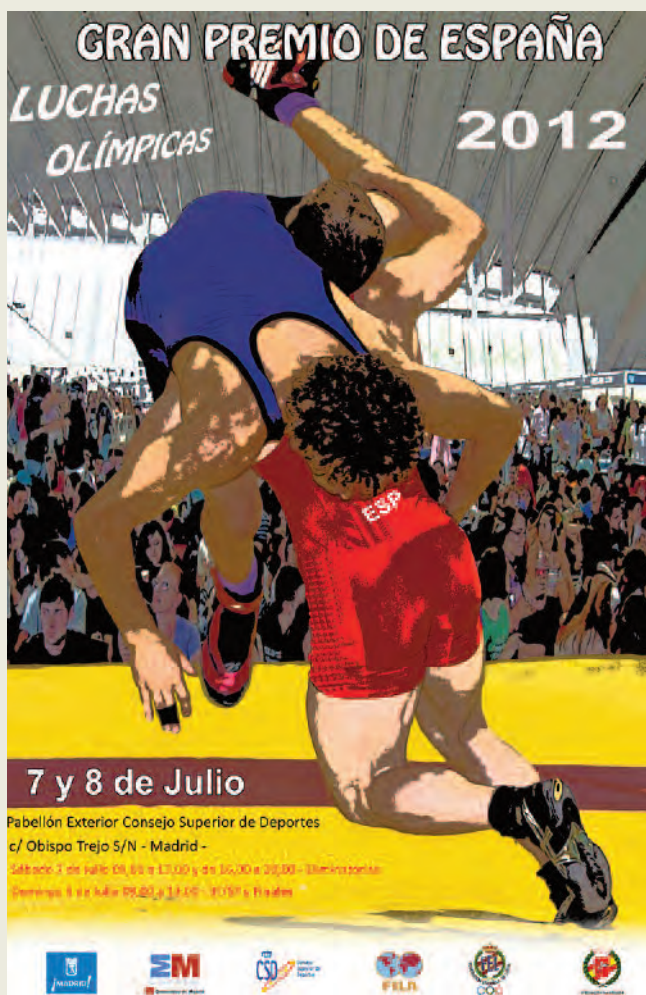

### Torneo Internacional XII Gran Premio de España 2012

Fecha: 7 y 8 de Julio de 2011

Lugar: Pabellón Exterior del Consejo Superior de Deportes  
(C/ Martín Fierro, s/n)

Acceso de Público: Gratuito

#### PROGRAMA

7 de julio: de 9,30 a 14 horas y de 16 a 20 horas  
(eliminatórias)

8 de julio: de 9.30 a 13 horas

Los días 7 y 8 de julio, en el Pabellón Exterior del Consejo Superior de Deportes, se celebrará el Torneo Internacional – XII Gran Premio de España de Luchas Olímpicas, en las modalidades de Lucha Greco-romana, Lucha Libre Olímpica y Lucha Femenina, contando con 250 luchadores, procedentes de 42 países y entre los que se encuentran campeones olímpicos, del Mundo y de Europa, lo que hace que este Torneo sea de máximo interés.

Aunque su denominación es el de Gran Premio de España, este Torneo siempre ha sido incluido en el calendario de la Federación Internacional. Organizado por la Federación Española de Luchas Olímpicas y Deportes Asociados, cuenta con el patrocinio del Ayuntamiento de Madrid.

Este torneo se desarrolla en las tres modalidades olímpicas de Lucha, con 7 categorías de peso en cada una de ellas. Por su calidad organizativa y el nivel de participación, es también una prueba de control para los árbitros internacionales, permitiéndoles ascender de categoría nacional a internacional.

Dentro del programa oficial de esta duodécima edición, el sábado 7 de julio, en sesiones de mañana y tarde, tendrá lugar la fase eliminatoria, disputándose el 3º y 5º puesto y las finales, durante la mañana del domingo.

La presencia de deportistas de la máxima categoría se debe a que, en esta edición, será el último Torneo antes de los Juegos Olímpicos que se iniciarán a finales de este mismo mes, en Londres. Destaca la participación del campeón olímpico Mohammed Karam, representante egipcio en 84 kg. de Lucha Greco-romana; el campeón del Mundo Medí Taghavi, en 66 kg. de Libre Olímpica y Stanka Zalteva, campeona del Mundo en 72 kg. de Lucha Femenina. Entre las representantes española, acudirá Mairder Unda, quinta clasificada en los Juegos de Pekín, dentro de la categoría de 72 kg. de Lucha Femenina.

En su edición anterior, el equipo español cosechó un gran éxito, con 4 medallas de plata y una de bronce, tras enfrentarse a 33 países participantes.

## Programación deportiva julio-agosto 2012

*Relación de actos deportivos organizados directamente o en colaboración con el Ayuntamiento de Madrid - Dirección General de Deportes*

### ATLETISMO

#### MEETING DE MADRID 2012

7 de julio

19,30 h.

Centro Deportivo Municipal Moratalaz

C/Valdebernardo, s/n

Acceso por Hacienda de Pavones

### TRIATLÓN

#### TRIATLÓN DE LA MUJER CAMPEONATO DE MADRID DE TRIATLÓN

14 de julio

De 15 a 19,15 h.

Parque de la Casa de Campo

### LUCHA

#### XXII TORNEO INTERNACIONAL GRAN PREMIO DE ESPAÑA DE LUCHAS OLÍMPICAS

7 y 8 de julio

Sábado, 7: De 9 a 14 h. y de 16 a 20 h.

Domingo, 8: (Finales) De 10 a 13 h.

Pabellón Central Consejo Superior de Deportes

C/ Martín Fierro, 5

### ATLETISMO

#### QUEDADA CON FABIÁN RONCERO

21 de julio

De 08,30 a 12,00 h.

Parque de la Casa de Campo

*Nota importante: Esta programación puede sufrir modificaciones, por lo que se recomienda consultar con los organizadores.*



## Cuaderno Juegos Deportivos Municipales / 2011-2012

Finalizada la temporada deportiva municipal, es el momento de hacer un análisis de lo que han supuesto las principales competiciones organizadas por el Ayuntamiento de Madrid. Los tres programas que integran las competiciones municipales – Juegos Deportivos Municipales, Copas de Primavera y Torneos Municipales – Trofeos Marca), solo en deportes colectivos, han participado un total de 10.760 equipos, que han disputado un total de 55.462 encuentros.

### • Cerca de 6.000 equipos en los Juegos

La convocatoria y organización de los 32 Juegos Deportivos Municipales ha alcanzado una participación de 5.952 equipos en deportes colectivos, que han competido en 10 modalidades deportivas, celebrándose 41.000 encuentros. Durante toda la temporada, los deportes colectivos ha contado con una participación de 83.370 deportistas.

Del total de equipos inscritos, 3.634 pertenecen a la categoría Sénior; representando un 61 % de participación y, en edad escolar; 2.366 equipos, con un 39 % de participación.

Si se estableciese una relación por Distritos, los tres primeros puestos del ranking los ocuparían Latina, con 653 equipos; Hortaleza, con 548 equipos y Ciudad Lineal, con 450 equipos. Los deportes más demandados siguen siendo Fútbol Sala, con 2.345; Fútbol 7, con 1.894 y Baloncesto, con 1.246.

### • Fútbol Sala y Fútbol 7, los favoritos en Torneos Municipales

Los Torneos Municipales – Trofeos Marca, de categoría Sénior, siguen captando un gran número de jugadores (35.039), que este año se han integrado en 2.592 equipos, jugando en 5 modalidades deportivas diferentes, distribuidas en 22 sedes de competición.

Progresivamente, la participación femenina se va incrementando, edición tras edición, alcanzando este año la cifra de 236 equipos, siendo el deporte más practicado por las deportistas madrileñas, el Baloncesto, que cuenta ya con 96 equipos compitiendo.

### • Copas de Primavera para deportistas en edad escolar

Las tradicionales Copas de Primavera, que convocan los 21 Distritos para deportistas en edad escolar, han reunido este año a un total de 2.216 equipos en deportes colectivos

### • Los veteranos se integrarán para la temporada 2012/2013

La principal novedad de los 33 Juegos Deportivos Municipales es la apertura de inscripciones en la categoría Veteranos, dirigida a deportistas mayores de 35 años (nacidos en 1976 y años anteriores), intentando adecuar el calendario de encuentros, de acuerdo a la demanda de estos nuevos participantes.

EL DEPORTE MÁS CÓMODO

# Abono Deporte Madrid

EL DEPORTE MÁS ECONÓMICO

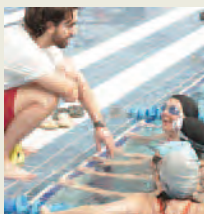
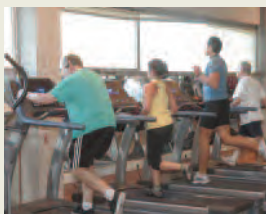
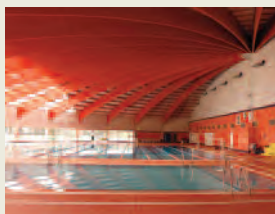

## Por una cuota mensual disfruta de todo lo que desees

- Piscinas al aire libre • Piscinas cubiertas
  - Salas de Musculación • Saunas
- Sesiones de Ciclo-Sala • Pistas de Tenis
  - Pádel • Frontones • Rocódromos
- Pistas de Atletismo • Pistas de Patinaje
  - Minifrontones • Tenis de Mesa
  - Circuitos de Footing.
- *Incluso te puedes inscribir gratis a una actividad dirigida de enseñanza deportiva.*

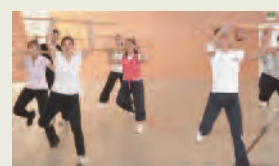
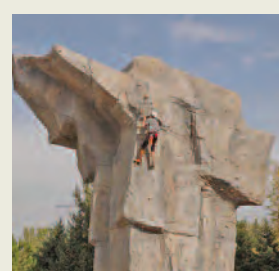

## Existe una modalidad de abono para cada preferencia y muchas más ventajas

- Preferencia en la inscripción y en la renovación en actividad de enseñanza deportiva.
- Reducción del 25 por ciento en las cuotas mensuales de la segunda y sucesivas inscripciones en actividades de sala.
- Uso de las zonas termales por solo 6,70 € al mes.
- Reducción del 25 por ciento en reconocimientos médicos básicos y en fisioterapia.
- Descuento del 60 y del 90 por ciento para familias numerosas.
- 20 por ciento de descuento a los participantes del programa municipal "Aprende Español en Madrid".

NOTA: PRESTACIONES SUJETAS A CADA MODALIDAD DE ABONO. VER CONDICIONES EXPRESAS.