

Lugar de recogida:.....

Número de cuestionario:.....

El **Distrito de Villaverde** quiere conocer su opinión como vecino/a sobre algunos servicios y áreas de actuación. Su colaboración es de inestimable valor para mejorar nuestros barrios. Le garantizamos el anonimato y secreto de sus respuestas.

Edad (años ya cumplidos):	Actividad principal:	Nacionalidad:
Entre 16 y 18 años <input type="checkbox"/>	Estudiante <input type="checkbox"/>	Española <input type="checkbox"/> Extranjera <input type="checkbox"/>
Entre 19 y 29 años <input type="checkbox"/>	Ocupado <input type="checkbox"/>	
Entre 30 y 39 años <input type="checkbox"/>	Parado <input type="checkbox"/>	
Entre 40 y 49 años <input type="checkbox"/>	Jubilado / Pensionista <input type="checkbox"/>	Género:
Entre 50 y 59 años <input type="checkbox"/>	Otra situación <input type="checkbox"/>	Hombre <input type="checkbox"/> Mujer <input type="checkbox"/>
Entre 60 y 64 años <input type="checkbox"/>		
65 y más años <input type="checkbox"/>		

1 ¿Reside o trabaja Vd. en el Distrito?

Resido pero no trabajo Trabajo pero no resido Resido y trabajo Ni resido ni trabajo

2 ¿En qué barrio reside/trabaja?

Reside:

Los Ángeles Los Rosales
 San Andrés San Cristóbal
 Butarque No sé

Trabaja:

Los Ángeles Los Rosales
 San Andrés San Cristóbal
 Butarque No sé

3 Hasta qué punto está Vd. de acuerdo o en desacuerdo con las siguientes afirmaciones:

Existe una buena red de transporte en el Distrito

Las condiciones medioambientales son adecuadas

El ruido es un problema importante

La red de servicios municipales es suficiente

El sistema viario de comunicaciones entre las distintas zonas del Distrito es adecuado

Han mejorado los niveles de limpieza en el Distrito.

Conoce las distintas zonas o barrios que integran el Distrito

El Ayuntamiento gasta sus recursos de manera responsable

Existe solidaridad y buena relación vecinal entre los ciudadanos del Distrito

Tiene cerca de su domicilio algún equipamiento municipal (cultural, social, deportivo...)

Vd. se siente satisfecho/a de vivir en Villaverde

El Distrito mejorará en sus condiciones en los próximos años

Muy en desacuerdo

Algo en desacuerdo

Algo de acuerdo

Muy de acuerdo

Ns/nc

4 A través de los Planes de Barrio el Ayuntamiento de Madrid viene desarrollando actuaciones tendentes a conseguir un reequilibrio territorial entre los distintos barrios de la Ciudad. En el caso de este Distrito se puso en marcha en los barrios de San Cristóbal, Villaverde Bajo y Villaverde Alto, ¿le parece a Vd. conveniente seguir trabajando en esta dirección?

Sí No

5 Díganos si conoce y, en ese caso, cómo valora los canales de participación ciudadana en el Distrito.

	CONOCE		VALORA					
	SI	NO	Muy mal	Mal	Regular	Bien	Muy bien	Ns/nc
Plenos de la Junta Municipal	<input type="checkbox"/>	<input type="checkbox"/>	<input type="checkbox"/>	<input type="checkbox"/>	<input type="checkbox"/>	<input type="checkbox"/>	<input type="checkbox"/>	<input type="checkbox"/>
Consejos Territoriales	<input type="checkbox"/>	<input type="checkbox"/>	<input type="checkbox"/>	<input type="checkbox"/>	<input type="checkbox"/>	<input type="checkbox"/>	<input type="checkbox"/>	<input type="checkbox"/>
Consejos Locales de Infancia y Adolescencia	<input type="checkbox"/>	<input type="checkbox"/>	<input type="checkbox"/>	<input type="checkbox"/>	<input type="checkbox"/>	<input type="checkbox"/>	<input type="checkbox"/>	<input type="checkbox"/>
Junta Local de Seguridad	<input type="checkbox"/>	<input type="checkbox"/>	<input type="checkbox"/>	<input type="checkbox"/>	<input type="checkbox"/>	<input type="checkbox"/>	<input type="checkbox"/>	<input type="checkbox"/>
Programa Municipal "Voluntarios por Madrid"	<input type="checkbox"/>	<input type="checkbox"/>	<input type="checkbox"/>	<input type="checkbox"/>	<input type="checkbox"/>	<input type="checkbox"/>	<input type="checkbox"/>	<input type="checkbox"/>
Encuestas a los vecinos	<input type="checkbox"/>	<input type="checkbox"/>	<input type="checkbox"/>	<input type="checkbox"/>	<input type="checkbox"/>	<input type="checkbox"/>	<input type="checkbox"/>	<input type="checkbox"/>
Sugerencias y reclamaciones al Ayuntamiento de Madrid	<input type="checkbox"/>	<input type="checkbox"/>	<input type="checkbox"/>	<input type="checkbox"/>	<input type="checkbox"/>	<input type="checkbox"/>	<input type="checkbox"/>	<input type="checkbox"/>

6 La Junta Municipal de Distrito cuenta con la Oficina de Atención al Ciudadano (Línea Madrid), ubicada dentro de la misma, en la C/ Arroyo Bueno, 53. Díganos si la utiliza (o ha utilizado en el último año) y, en ese caso, cómo la valora.

	UTILIZA		VALORA					
	SI	NO	Muy mal	Mal	Regular	Bien	Muy bien	Ns/nc
Oficina Atención al Ciudadano	<input type="checkbox"/>	<input type="checkbox"/>	<input type="checkbox"/>	<input type="checkbox"/>	<input type="checkbox"/>	<input type="checkbox"/>	<input type="checkbox"/>	<input type="checkbox"/>

7 ¿Considera apropiada la ubicación actual de la Oficina de Atención al Ciudadano (Línea Madrid)?

Sí No

VILLAVERDE PARTICIPA

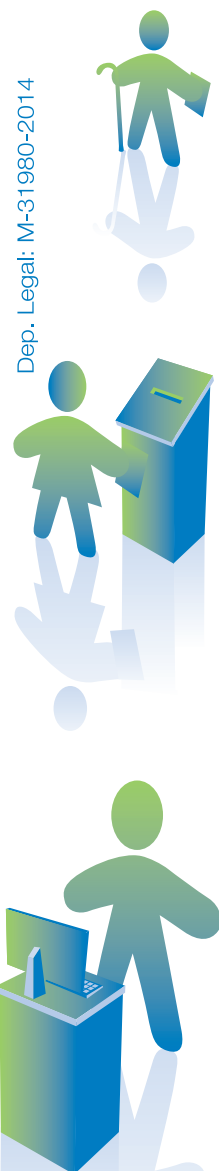

8 **La Junta Municipal del Distrito y el Ayuntamiento ofrecen distintos Servicios y Equipamientos para el Distrito. ¿Podría decirme cuáles de los siguientes utiliza Vd. habitualmente o ha utilizado en el último año y cómo los valora?**

	UTILIZA		VALORA					
	SI	NO	Muy mal	Mal	Regular	Bien	Muy bien	Ns/nc
Servicios Sociales	<input type="checkbox"/>	<input type="checkbox"/>	<input type="checkbox"/>	<input type="checkbox"/>	<input type="checkbox"/>	<input type="checkbox"/>	<input type="checkbox"/>	<input type="checkbox"/>
C. Mayores José Ortuño Ponce	<input type="checkbox"/>	<input type="checkbox"/>	<input type="checkbox"/>	<input type="checkbox"/>	<input type="checkbox"/>	<input type="checkbox"/>	<input type="checkbox"/>	<input type="checkbox"/>
C. Mayores La Platanera	<input type="checkbox"/>	<input type="checkbox"/>	<input type="checkbox"/>	<input type="checkbox"/>	<input type="checkbox"/>	<input type="checkbox"/>	<input type="checkbox"/>	<input type="checkbox"/>
C. Mayores María Zambrano	<input type="checkbox"/>	<input type="checkbox"/>	<input type="checkbox"/>	<input type="checkbox"/>	<input type="checkbox"/>	<input type="checkbox"/>	<input type="checkbox"/>	<input type="checkbox"/>
C. Mayores Miguel Delibes	<input type="checkbox"/>	<input type="checkbox"/>	<input type="checkbox"/>	<input type="checkbox"/>	<input type="checkbox"/>	<input type="checkbox"/>	<input type="checkbox"/>	<input type="checkbox"/>
C. Mayores Ntra. Sra. de los Ángeles	<input type="checkbox"/>	<input type="checkbox"/>	<input type="checkbox"/>	<input type="checkbox"/>	<input type="checkbox"/>	<input type="checkbox"/>	<input type="checkbox"/>	<input type="checkbox"/>
C. Mayores Villalonso	<input type="checkbox"/>	<input type="checkbox"/>	<input type="checkbox"/>	<input type="checkbox"/>	<input type="checkbox"/>	<input type="checkbox"/>	<input type="checkbox"/>	<input type="checkbox"/>
C. Mayores Eduardo Minguito	<input type="checkbox"/>	<input type="checkbox"/>	<input type="checkbox"/>	<input type="checkbox"/>	<input type="checkbox"/>	<input type="checkbox"/>	<input type="checkbox"/>	<input type="checkbox"/>
C. Mayores San Luciano	<input type="checkbox"/>	<input type="checkbox"/>	<input type="checkbox"/>	<input type="checkbox"/>	<input type="checkbox"/>	<input type="checkbox"/>	<input type="checkbox"/>	<input type="checkbox"/>
Servicios Culturales	<input type="checkbox"/>	<input type="checkbox"/>	<input type="checkbox"/>	<input type="checkbox"/>	<input type="checkbox"/>	<input type="checkbox"/>	<input type="checkbox"/>	<input type="checkbox"/>
C. Cultural Ágata	<input type="checkbox"/>	<input type="checkbox"/>	<input type="checkbox"/>	<input type="checkbox"/>	<input type="checkbox"/>	<input type="checkbox"/>	<input type="checkbox"/>	<input type="checkbox"/>
C. Cultural Bohemios	<input type="checkbox"/>	<input type="checkbox"/>	<input type="checkbox"/>	<input type="checkbox"/>	<input type="checkbox"/>	<input type="checkbox"/>	<input type="checkbox"/>	<input type="checkbox"/>
C. Cultural Los Rosales	<input type="checkbox"/>	<input type="checkbox"/>	<input type="checkbox"/>	<input type="checkbox"/>	<input type="checkbox"/>	<input type="checkbox"/>	<input type="checkbox"/>	<input type="checkbox"/>
C. Cultural Marconi	<input type="checkbox"/>	<input type="checkbox"/>	<input type="checkbox"/>	<input type="checkbox"/>	<input type="checkbox"/>	<input type="checkbox"/>	<input type="checkbox"/>	<input type="checkbox"/>
C. Cultural San Cristóbal de los Ángeles	<input type="checkbox"/>	<input type="checkbox"/>	<input type="checkbox"/>	<input type="checkbox"/>	<input type="checkbox"/>	<input type="checkbox"/>	<input type="checkbox"/>	<input type="checkbox"/>
C. Cultural Santa Petronila	<input type="checkbox"/>	<input type="checkbox"/>	<input type="checkbox"/>	<input type="checkbox"/>	<input type="checkbox"/>	<input type="checkbox"/>	<input type="checkbox"/>	<input type="checkbox"/>
Servicios Deportivos	<input type="checkbox"/>	<input type="checkbox"/>	<input type="checkbox"/>	<input type="checkbox"/>	<input type="checkbox"/>	<input type="checkbox"/>	<input type="checkbox"/>	<input type="checkbox"/>
Centro Deportivo Municipal Plata y Castañar	<input type="checkbox"/>	<input type="checkbox"/>	<input type="checkbox"/>	<input type="checkbox"/>	<input type="checkbox"/>	<input type="checkbox"/>	<input type="checkbox"/>	<input type="checkbox"/>
Centro Deportivo Municipal Félix Rubio	<input type="checkbox"/>	<input type="checkbox"/>	<input type="checkbox"/>	<input type="checkbox"/>	<input type="checkbox"/>	<input type="checkbox"/>	<input type="checkbox"/>	<input type="checkbox"/>
Centro Deportivo Municipal Raúl González	<input type="checkbox"/>	<input type="checkbox"/>	<input type="checkbox"/>	<input type="checkbox"/>	<input type="checkbox"/>	<input type="checkbox"/>	<input type="checkbox"/>	<input type="checkbox"/>
Centro Deportivo Municipal El Espinillo	<input type="checkbox"/>	<input type="checkbox"/>	<input type="checkbox"/>	<input type="checkbox"/>	<input type="checkbox"/>	<input type="checkbox"/>	<input type="checkbox"/>	<input type="checkbox"/>
Centro Deportivo Municipal San Cristóbal	<input type="checkbox"/>	<input type="checkbox"/>	<input type="checkbox"/>	<input type="checkbox"/>	<input type="checkbox"/>	<input type="checkbox"/>	<input type="checkbox"/>	<input type="checkbox"/>
Alguna de las 23 Inst. deportivas elementales	<input type="checkbox"/>	<input type="checkbox"/>	<input type="checkbox"/>	<input type="checkbox"/>	<input type="checkbox"/>	<input type="checkbox"/>	<input type="checkbox"/>	<input type="checkbox"/>
Instalación Deportiva El Espinillo II	<input type="checkbox"/>	<input type="checkbox"/>	<input type="checkbox"/>	<input type="checkbox"/>	<input type="checkbox"/>	<input type="checkbox"/>	<input type="checkbox"/>	<input type="checkbox"/>
Servicios Administrativos	<input type="checkbox"/>	<input type="checkbox"/>	<input type="checkbox"/>	<input type="checkbox"/>	<input type="checkbox"/>	<input type="checkbox"/>	<input type="checkbox"/>	<input type="checkbox"/>

9 **En materia de educación el Distrito cuenta con 20 centros públicos de educación infantil y primaria, 15 centros concertados, 1 centro privado, 4 institutos públicos de educación secundaria, 6 escuelas infantiles públicas, 4 centros de adultos y 1 centro de formación profesional, ¿qué valoración le daría Vd. a la oferta escolar existente en el Distrito?**

Muy mal Mal Regular Bien Muy bien Ns/nc

10 **Qué valoración le daría a las siguientes cuestiones:**

- Los parques públicos existentes en el Distrito
- La seguridad en el Distrito
- La actuación de la Policía Municipal en el Distrito
- La movilidad dentro del Distrito
- Creación del Parque Forestal de Villaverde
- Sustitución del césped artificial y la nueva zona deportiva multiusos en el Centro Deportivo Municipal Félix Rubio
- Rehabilitación integral de la Ciudad de los Ángeles
- Rehabilitación integral de San Cristóbal
- Desmantelamiento del núcleo chabolista de “El Ventorro de la puñalá”
- Remodelación de la calle Cifuentes
- Construcción de una Instalación Deportiva Municipal en Butarque
- Acondicionamiento del Parque Lineal del Manzanares en su margen oeste

	VALORA					
	Muy mal	Mal	Regular	Bien	Muy bien	Ns/nc
Los parques públicos existentes en el Distrito	<input type="checkbox"/>	<input type="checkbox"/>	<input type="checkbox"/>	<input type="checkbox"/>	<input type="checkbox"/>	<input type="checkbox"/>
La seguridad en el Distrito	<input type="checkbox"/>	<input type="checkbox"/>	<input type="checkbox"/>	<input type="checkbox"/>	<input type="checkbox"/>	<input type="checkbox"/>
La actuación de la Policía Municipal en el Distrito	<input type="checkbox"/>	<input type="checkbox"/>	<input type="checkbox"/>	<input type="checkbox"/>	<input type="checkbox"/>	<input type="checkbox"/>
La movilidad dentro del Distrito	<input type="checkbox"/>	<input type="checkbox"/>	<input type="checkbox"/>	<input type="checkbox"/>	<input type="checkbox"/>	<input type="checkbox"/>
Creación del Parque Forestal de Villaverde	<input type="checkbox"/>	<input type="checkbox"/>	<input type="checkbox"/>	<input type="checkbox"/>	<input type="checkbox"/>	<input type="checkbox"/>
Sustitución del césped artificial y la nueva zona deportiva multiusos en el Centro Deportivo Municipal Félix Rubio	<input type="checkbox"/>	<input type="checkbox"/>	<input type="checkbox"/>	<input type="checkbox"/>	<input type="checkbox"/>	<input type="checkbox"/>
Rehabilitación integral de la Ciudad de los Ángeles	<input type="checkbox"/>	<input type="checkbox"/>	<input type="checkbox"/>	<input type="checkbox"/>	<input type="checkbox"/>	<input type="checkbox"/>
Rehabilitación integral de San Cristóbal	<input type="checkbox"/>	<input type="checkbox"/>	<input type="checkbox"/>	<input type="checkbox"/>	<input type="checkbox"/>	<input type="checkbox"/>
Desmantelamiento del núcleo chabolista de “El Ventorro de la puñalá”	<input type="checkbox"/>	<input type="checkbox"/>	<input type="checkbox"/>	<input type="checkbox"/>	<input type="checkbox"/>	<input type="checkbox"/>
Remodelación de la calle Cifuentes	<input type="checkbox"/>	<input type="checkbox"/>	<input type="checkbox"/>	<input type="checkbox"/>	<input type="checkbox"/>	<input type="checkbox"/>
Construcción de una Instalación Deportiva Municipal en Butarque	<input type="checkbox"/>	<input type="checkbox"/>	<input type="checkbox"/>	<input type="checkbox"/>	<input type="checkbox"/>	<input type="checkbox"/>
Acondicionamiento del Parque Lineal del Manzanares en su margen oeste	<input type="checkbox"/>	<input type="checkbox"/>	<input type="checkbox"/>	<input type="checkbox"/>	<input type="checkbox"/>	<input type="checkbox"/>

11 **Díganos si conoce y, en ese caso, cómo valora los programas de servicios sociales y de educación de la Junta Municipal.**

	CONOCE		VALORA					
	SI	NO	Muy mal	Mal	Regular	Bien	Muy bien	Ns/nc
Plan Integral de Convivencia en los IES	<input type="checkbox"/>	<input type="checkbox"/>	<input type="checkbox"/>	<input type="checkbox"/>	<input type="checkbox"/>	<input type="checkbox"/>	<input type="checkbox"/>	<input type="checkbox"/>
Espacio Infantil Multicultural en San Cristóbal	<input type="checkbox"/>	<input type="checkbox"/>	<input type="checkbox"/>	<input type="checkbox"/>	<input type="checkbox"/>	<input type="checkbox"/>	<input type="checkbox"/>	<input type="checkbox"/>
Servicio psicopedagógico en los CEIP	<input type="checkbox"/>	<input type="checkbox"/>	<input type="checkbox"/>	<input type="checkbox"/>	<input type="checkbox"/>	<input type="checkbox"/>	<input type="checkbox"/>	<input type="checkbox"/>
Programa de Atención Continuada a la Familia, Infancia y Adolescencia	<input type="checkbox"/>	<input type="checkbox"/>	<input type="checkbox"/>	<input type="checkbox"/>	<input type="checkbox"/>	<input type="checkbox"/>	<input type="checkbox"/>	<input type="checkbox"/>
Programa Socio Deportivo	<input type="checkbox"/>	<input type="checkbox"/>	<input type="checkbox"/>	<input type="checkbox"/>	<input type="checkbox"/>	<input type="checkbox"/>	<input type="checkbox"/>	<input type="checkbox"/>

12 **De los siguientes equipamientos seleccione los tres que considere más necesarios para incluir en el futuro desarrollo del Cuartel de Ingenieros de la Ciudad de los Ángeles. (Ordenándolos del 1 al 3 por orden de prioridad).**

- Biblioteca
- Centro de atención social a mujeres
- Polideportivo
- Escuela infantil
- Centro de apoyo a la familia
- Centro juvenil
- Centro de formación de empleo
- Otros (especificar)

13 **¿Qué acciones considera Vd. que sería bueno que se desarrollasen en el Distrito en los próximos años?**

- 1.
- 2.

