

**PERSONAS CON DISCAPACIDAD
CIUDAD DE MADRID
PARO Y CONTRATOS**

TERCER TRIMESTRE 2015

Medida 4.1.1 Plan “MADRID INCLUYE” 2014-2015

INDICE

1. INTRODUCCIÓN.....	3
2. PERSONAS DISCAPACITADAS: PARO REGISTRADO	5
2.1. Sexo y edad.....	5
2.2. Ocupacion solicitada	6
2.3. Sector económico del empleo anterior.....	7
2.4. Seccion de actividad del empleo anterior	8
2.5. Nivel formativo	9
2.6. Percepción de prestaciones.....	10
2.7. Indicador de larga duración.....	10
3 PERSONAS DISCAPACITADAS: CONTRATOS	11
3.1. Contratos por sexo	11
3.2. Contratos por edad	12
3.3. Contratos por modalidad de contratación.....	13
3.4. Contratos por tipo de jornada laboral.....	14
3.5. Contratos por duración del contrato temporal.....	14
3.6. Contratos por nacionalidad.....	15
3.7. Contratos por nivel académico.....	16
3.8. Contratos por sector económico.....	16
3.9. Contratos por sección de actividad (CNAE 1 dígito).....	17
3.10. Contratos por ramas de actividad (CNAE 2 dígitos).....	18
3.11. Contratos por subgrupos profesionales (CNO 1 dígito).....	19
3.12. Contratos por ocupaciones (CNO 2 dígitos).....	20
4. CONCLUSIONES	21
Anexo I: Contratos por ramas de actividad (CNAE dos digitos) con al menos 1 contrato. De mayor a menor porcentaje.....	23
Anexo II: Contratos por ocupaciones_(CNO dos digitos) con al menos 1 contrato. De mayor a menor porcentaje.....	24

Arturo García Valdivieso

MADRID, 22 DE DICIEMBRE DE 2015

I. INTRODUCCIÓN

El presente estudio analiza el empleo de personas discapacitadas de la ciudad de Madrid y se corresponde con la medida 4.1.1 del Plan “MADRID INCLUYE”, para los años 2014-2015, que desarrolla el Ayuntamiento de Madrid. El objetivo de la medida 4.1.1 es: “Conocer y analizar el mercado de trabajo para las personas con discapacidad para aplicar medidas de mejora y aumentar las posibilidades de empleo, analizando el perfil demográfico de las mismas y el perfil de los contratos de trabajo”;

La fuente de los datos utilizados en este estudio es la Dirección General de Estadística del Ayuntamiento de Madrid en base a datos de paro registrado y contratos de la Consejería de empleo, turismo y cultura de la comunidad de Madrid.

Esta fuente aporta información sobre los contratos realizados en empresas ubicadas en la ciudad de Madrid

El informe que se presenta a continuación tiene dos grandes bloques:

⇒ PARO REGISTRADO DE LAS PERSONAS DISCAPACITADAS:

- Por sexo
- Por ocupación solicitada
- Por sector económico solicitado
- Por sección de actividad solicitada
- Por nivel formativo
- Por percepción de prestaciones
- Por paro de larga duración

⇒ CONTRATOS DE PERSONAS DISCAPACITADAS:

- Por sexo
- Por edad
- Por modalidad de contratación
- Por tipo de jornada laboral
- Por duración de contratos temporales
- Por nacionalidad
- Por nivel académico
- Por sectores económicos
- Por sección de actividad (CNAE a 1 dígito)
- Por ramas de actividad (CNAE a 2 dígitos)
- Por subgrupos profesionales (CNO a 1 dígito)
- Por ocupaciones (CNO a dos dígitos)

La organización de la información en cada bloque es diferente y viene determinada por la estructura de los datos de origen: los datos de paro registrado tienen como variables independientes el sexo y los datos están organizados en función de estas dos variables. Los datos de contratos, sin embargo tienen como variable independiente la distinción entre “centro especial de empleo” y “resto de empresas”.

La presentación de cada una de estos valores tiene la misma estructura: un cuadro que refleja los valores absolutos de las variables analizadas, y un gráfico que permite comparar porcentualmente las variables que se presentan.

El apartado 4 comprende las conclusiones a modo de informe ejecutivo.

Finalmente, se incluye en los anexos las tablas completas de contratación por ramas de actividad (CNAE a dos dígitos en el anexo I) y ocupaciones (CNO a 2 dígitos en el anexo II) en los anexos se incluyen valores con al menos un contrato.

A partir del estudio referido al segundo trimestre de 2014 se incluye también la variación trimestral de las variables. Asimismo, a partir del primer trimestre de 2105 se incluirán variaciones interanuales de todas las variables.

2. PERSONAS DISCAPACITADAS: PARO REGISTRADO

2.1. Sexo y edad.

3T 2015 Paro discapacidad: sexo	TOTAL	HOMBRES	MUJERES	% Hombres	% Mujeres
Total	6896	3478	3418	50,44%	49,56%

Fuente: Elaboración propia a partir de datos de D.G. de Estadística Ayto. Madrid

3T 2015 Paro discapacidad: edad	TOTAL	% Sobre el total	VARIACION TRIMESTRAL
Total	6896	100,00%	1,26%
16 - 19	71	1,03%	-8,97%
20 - 24	351	5,09%	12,50%
25 - 29	394	5,71%	5,07%
30 - 34	489	7,09%	1,66%
35 - 39	665	9,64%	0,15%
40 - 44	899	13,04%	-2,92%
45 - 49	1128	16,36%	-1,05%
50 - 54	1214	17,60%	4,39%
55 - 59	1041	15,10%	-0,29%
60 y más	644	9,34%	2,71%

Fuente: Elaboración propia a partir de datos de D.G. de Estadística Ayto. Madrid

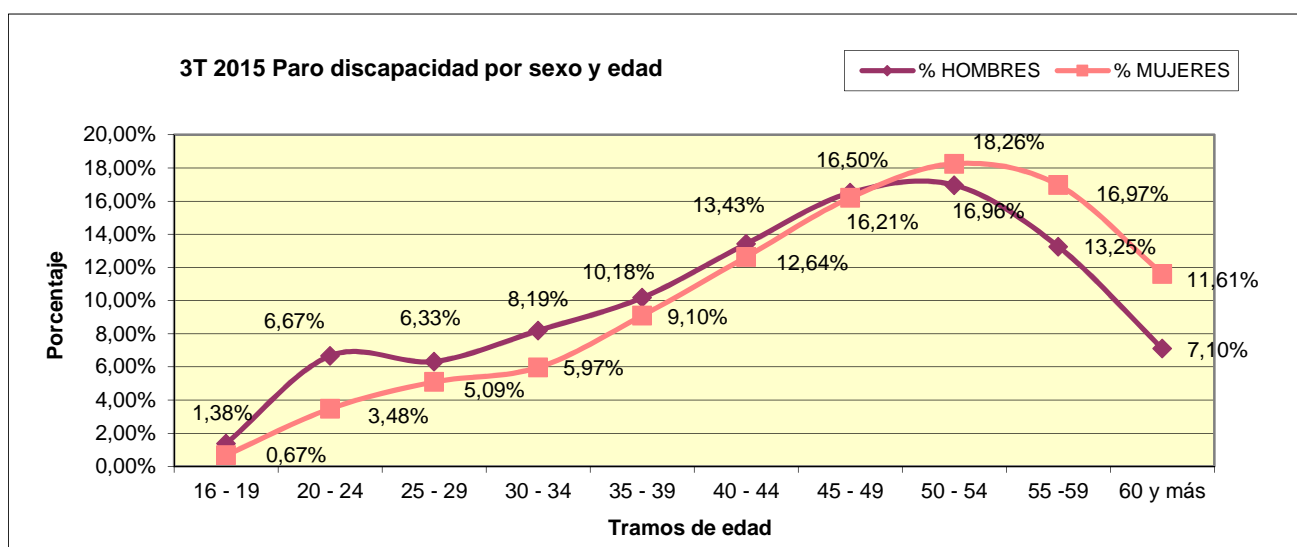

Fuente: Elaboración propia a partir de datos de D.G. de Estadística Ayto. Madrid

2.2 Ocupación solicitada

3T 2015 Paro discapacidad: Ocupacion solicitada	TOTAL	%	VARIACION TRIMESTRAL
Total	6896	100,00%	1,26%
Ocupaciones militares	1	0,01%	-50,00%
Directores y gerentes	44	0,64%	4,76%
Técnicos y profesionales científicos e intelectuales	569	8,25%	5,37%
Técnicos; profesionales de apoyo	451	6,54%	-1,53%
Empleados contables, administrativos y otros empleados de oficina	1327	19,24%	1,69%
Trabajadores de los servicios de restauración, personales, protección y vendedores	1587	23,01%	0,83%
Trabajadores cualificados en el sector agrícola, ganadero, forestal y pesquero	207	3,00%	6,70%
Artesanos y trabajadores cualificados de las industrias manufactureras y la construcción (excepto operadores de instalaciones)	551	7,99%	-0,72%
Operadores de instalaciones y maquinaria, y montadores	283	4,10%	2,54%
Ocupaciones elementales	1876	27,20%	0,64%

Fuente: Elaboración propia a partir de datos de D.G. de Estadística Ayto. Madrid

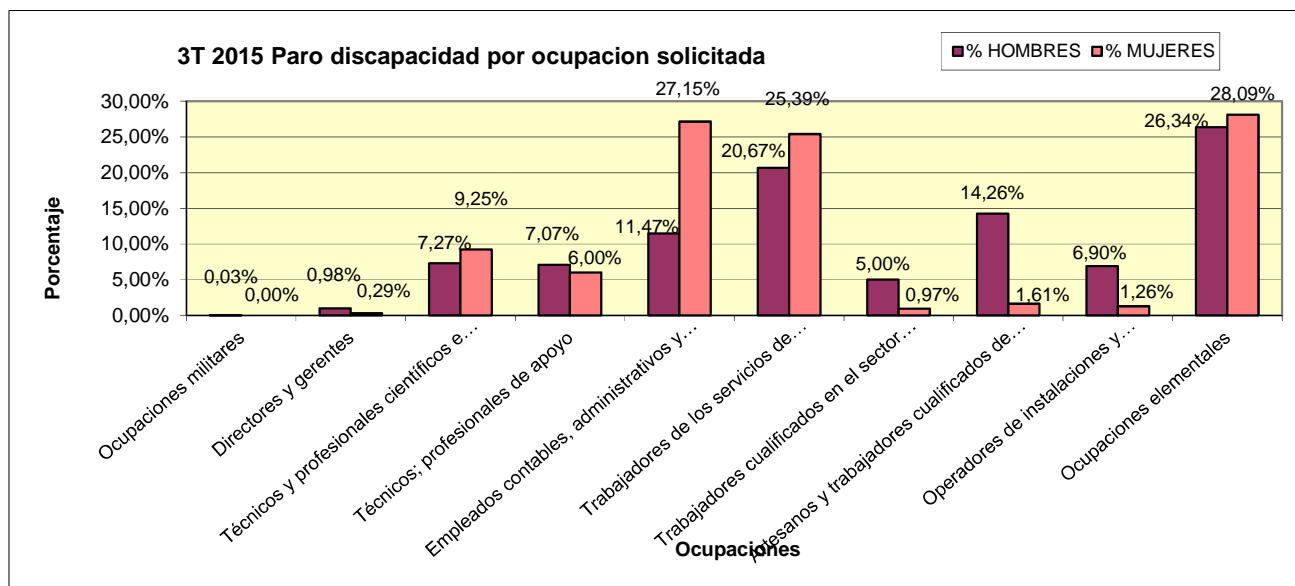

Fuente: Elaboración propia a partir de datos de D.G. de Estadística Ayto. Madrid

2.3 Sector económico del empleo anterior

3T 2015 Paro discapacidad por sector económico del empleo anterior	TOTAL	%	VARIACION TRIMESTRAL
Total	6896	100,00%	1,26%
Agricultura y pesca	25	0,36%	-3,85%
Industria	532	7,71%	-5,34%
Construcción	401	5,81%	0,25%
Servicios	5483	79,51%	1,95%
Sin actividad económica	455	6,60%	2,48%

Fuente: Elaboración propia a partir de datos de D.G. de Estadística Ayto. Madrid

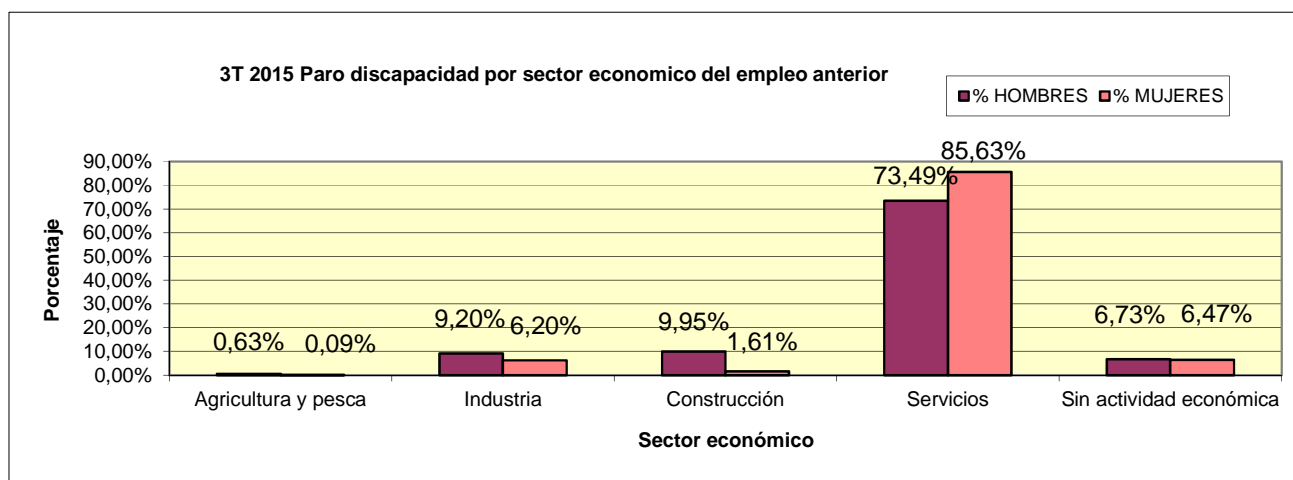

Fuente: Elaboración propia a partir de datos de D.G. de Estadística Ayto. Madrid

2.4 Sección de actividad del empleo anterior

3T 2015 Paro discapacidad por sección de actividad del empleo anterior	TOTAL	%	VARIACION TRIMESTRAL
Total	6896	100,00%	1,26%
Agricultura, ganadería, silvicultura y pesca	25	0,36%	-3,85%
Industrias extractivas	9	0,13%	-10,00%
Industria manufacturera	283	4,10%	-2,08%
Suministro de energía eléctrica, gas, vapor y aire acondicionado	1	0,01%	-50,00%
Suministro de agua, actividades de saneamiento, gestión de residuos y descontaminación	239	3,47%	-8,43%
Construcción	401	5,81%	0,25%
Comercio al por mayor y al por menor; reparación de vehículos de motor y motocicletas	525	7,61%	0,57%
Transporte y almacenamiento	235	3,41%	-0,84%
Hostelería	368	5,34%	-0,54%
Información y comunicaciones	270	3,92%	-1,46%
Actividades financieras y de seguros	41	0,59%	-8,89%
Actividades inmobiliarias	37	0,54%	2,78%
Actividades profesionales, científicas y técnicas	920	13,34%	2,79%
Actividades administrativas y servicios auxiliares	1598	23,17%	1,08%
Administración Pública y defensa; Seguridad Social obligatoria	244	3,54%	1,67%
Educación	160	2,32%	15,11%
Actividades sanitarias y de servicios sociales	565	8,19%	5,61%
Actividades artísticas, recreativas y de entrenamiento	128	1,86%	0,00%
Otros servicios	282	4,09%	2,92%
Acti. hogares como emplea.de personal doméstico; Y como product.de bienes y servicios para uso propio	107	1,55%	7,00%
Actividades de organizaciones y organismos extraterritoriales	3	0,04%	50,00%
Sin actividad económica	455	6,60%	2,48%

Fuente: Elaboración propia a partir de datos de D.G. de Estadística Ayto. Madrid

2.5 Nivel formativo

3T 2015 Paro discapacidad por nivel formativo	TOTAL	%	VARIACION TRIMESTRAL
Total	6896	100,00%	1,26%
Sin estudios	77	1,12%	-6,10%
Estudios primarios incompletos	409	5,93%	1,24%
Estudios primarios completos	1018	14,76%	-0,59%
Programas de formación profesional	602	8,73%	5,24%
Educación general	3790	54,96%	0,50%
Técnico-profesional superiores	327	4,74%	-4,94%
Primer ciclo	215	3,12%	8,59%
Segundo y tercer ciclo	452	6,55%	9,44%
Otros	6	0,09%	200,00%

Fuente: Elaboración propia a partir de datos de D.G. de Estadística Ayto. Madrid

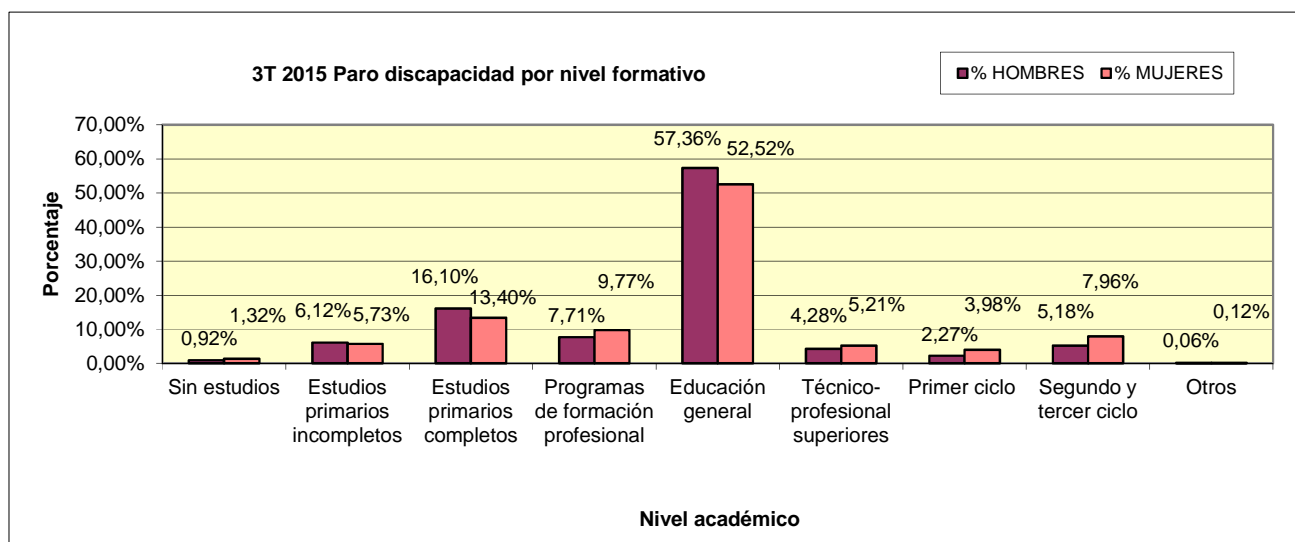

Fuente: Elaboración propia a partir de datos de D.G. de Estadística Ayto. Madrid

2.6 Percepción de prestaciones

3T 2015 Paro discapacidad por perceptor de prestaciones	TOTAL	%	VARIACION TRIMESTRAL
Total	6896	100,00%	1,26%
NO	4812	69,78%	3,71%
SI	2084	30,22%	-3,96%

Fuente: Elaboración propia a partir de datos de D.G. de Estadística Ayto. Madrid

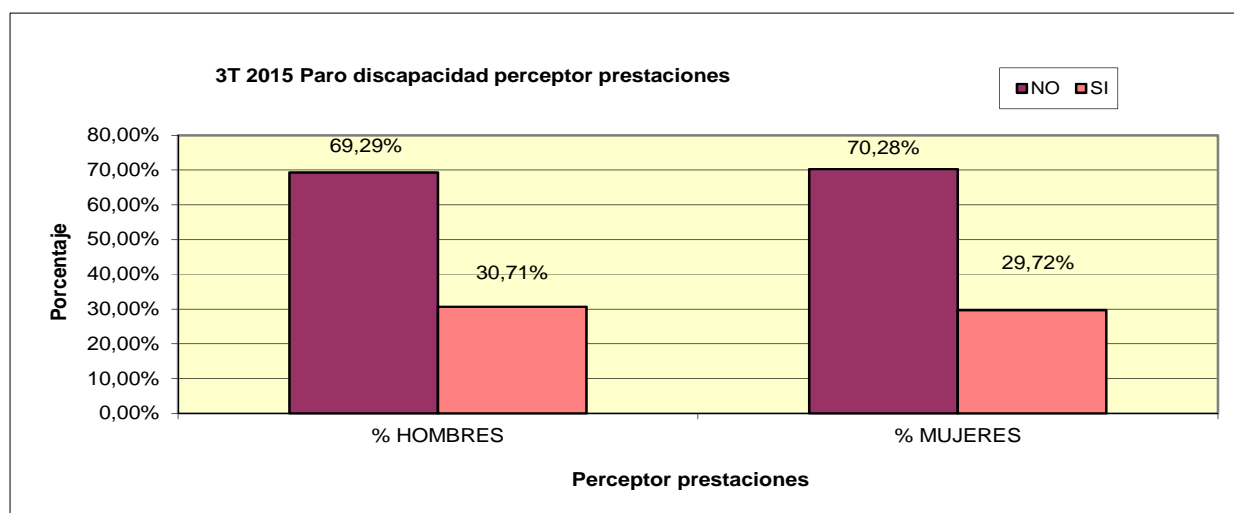

Fuente: Elaboración propia a partir de datos de D.G. de Estadística Ayto. Madrid

2.7 Indicador de larga duración

3T 2015 Paro discapacidad por indicador de larga duración	TOTAL	%	VARIACION TRIMESTRAL
Total	6896	100,00%	1,26%
NO	3034	44,00%	5,16%
SI	3862	56,00%	-1,61%

Fuente: Elaboración propia a partir de datos de D.G. de Estadística Ayto. Madrid

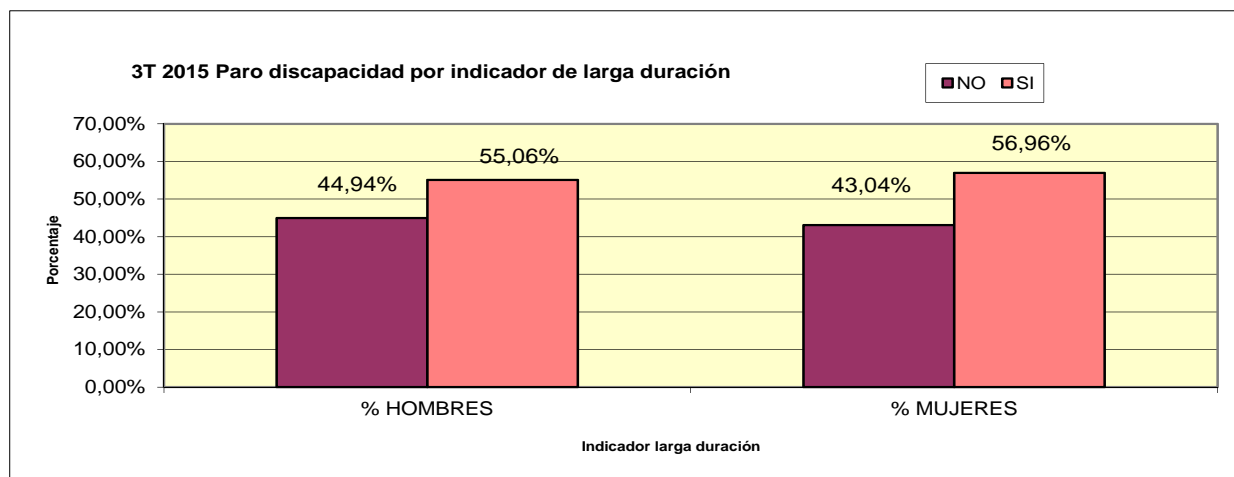

Fuente: Elaboración propia a partir de datos de D.G. de Estadística Ayto. Madrid

3. PERSONAS DISCAPACITADAS: CONTRATOS

De los 2560 contratos realizados a discapacitados en el tercer trimestre de 2015, el 78,75% se han realizado a través de centros especiales de empleo y el 21,25% en el resto de empresas. Este trimestre se produce un incremento del 18,41% de personas discapacitadas.

3T 2015. Contratos discapacidad totales y porcentajes	TOTAL	Centros especiales de empleo	Resto discapacitados	% Centros especiales de empleo	% Resto discapacitados	VARIACION TRIMESTRAL SOBRE EL TOTAL
TOTAL	2560	2016	544	78,75%	21,25%	18,41%

Fuente: Elaboración propia a partir de datos de D.G. de Estadística Ayto. Madrid

3.1 Contratos por Sexo

3T 2015. Contratos discapacidad por sexo	TOTAL	% TOTAL	VARIACION TRIMESTRAL
TOTAL	2560	100,00%	18,41%
Hombres	1334	52,11%	15,90%
Mujeres	1226	47,89%	21,27%

Fuente: Elaboración propia a partir de datos de D.G. de Estadística Ayto. Madrid

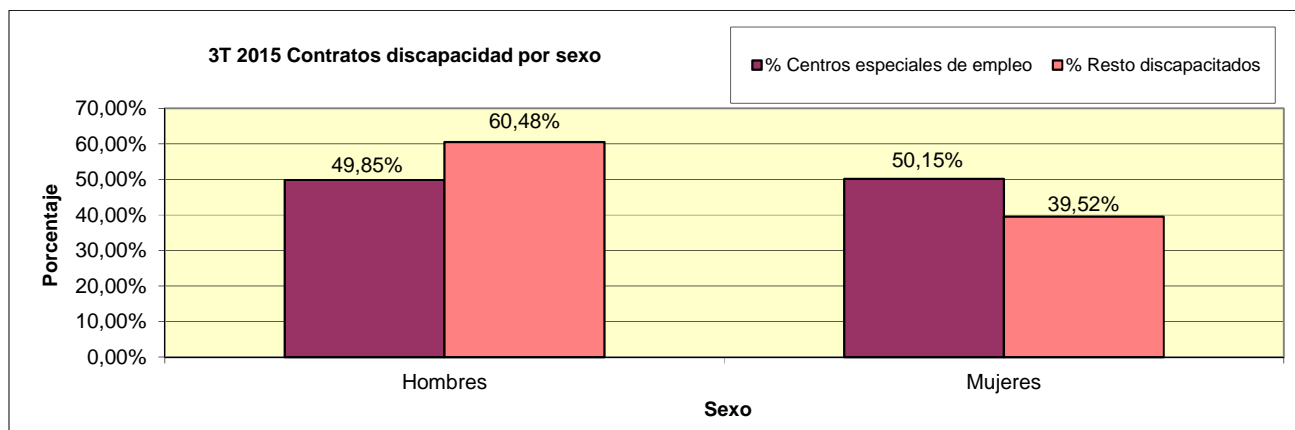

Fuente: Elaboración propia a partir de datos de D.G. de Estadística Ayto. Madrid

3.2 Contratos por Edad

3T 2015. Contratos discapacidad por edad	TOTAL	% TOTAL	VARIACION TRIMESTRAL
TOTAL	2560	100,00%	18,41%
16 - 19	28	1,09%	180,00%
20 - 24	187	7,30%	39,55%
25 - 29	259	10,12%	26,34%
30 - 34	250	9,77%	14,16%
35 - 39	362	14,14%	6,16%
40 - 44	404	15,78%	15,43%
45 - 49	415	16,21%	8,07%
50 - 54	352	13,75%	10,34%
55 - 59	232	9,06%	51,63%
60 - 64	64	2,50%	42,22%
> 64	7	0,27%	250,00%

Fuente: Elaboración propia a partir de datos de D.G. de Estadística Ayto. Madrid

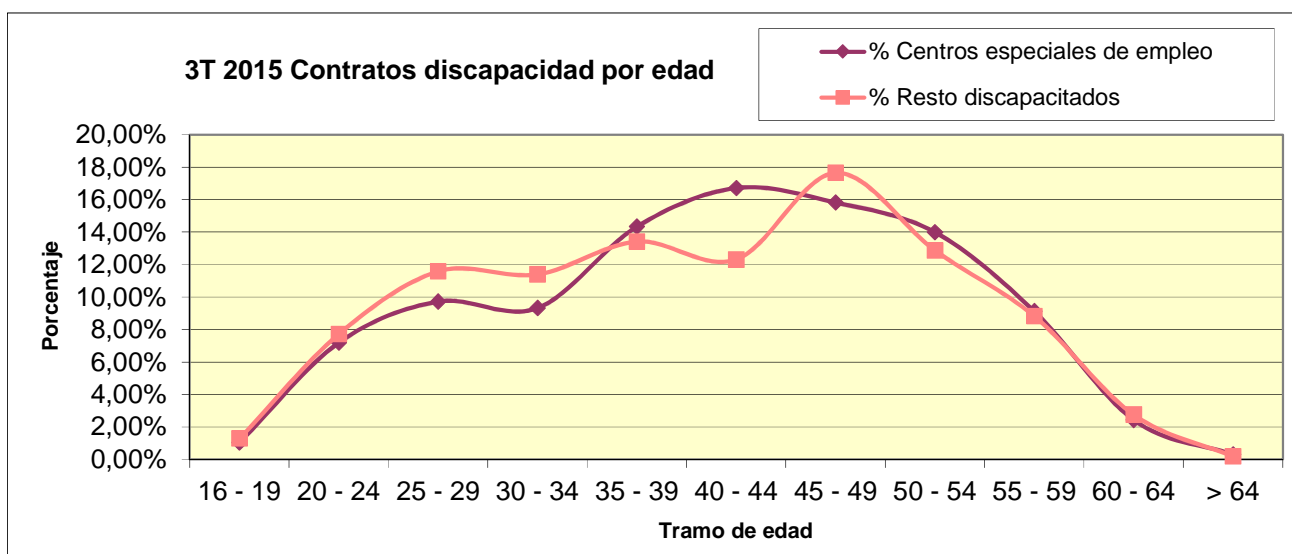

Fuente: Elaboración propia a partir de datos de D.G. de Estadística Ayto. Madrid

3.3 Contratos por modalidad de contratación

3T 2015 Contratos discapacidad por modalidad de contrato	TOTAL	% TOTAL	VARIACION TRIMESTRAL
TOTAL	2560	100,00%	18,41%
Indefinido ordinario	0	0,00%	#¡DIV/0!
Indefinido fomento de la contratación	0	0,00%	#¡DIV/0!
Minusválidos	235	9,18%	3,52%
Conversiones a indefinidos	112	4,38%	-13,18%
Obra o servicio	569	22,23%	0,18%
Eventual circunstancias de la producción	892	34,84%	89,38%
Interinidad	296	11,56%	13,85%
Temporal minusválidos	454	17,73%	-9,38%
Sustitución jubilación 64 años	0	0,00%	#¡DIV/0!
Relevo	0	0,00%	#¡DIV/0!
Jubilación parcial	0	0,00%	#¡DIV/0!
Prácticas	0	0,00%	-100,00%
Formación	2	0,08%	-60,00%
Otros contratos temporales	0	0,00%	#¡DIV/0!
ERROR	0	0,00%	#¡DIV/0!

Fuente: Elaboración propia a partir de datos de D.G. de Estadística Ayto. Madrid

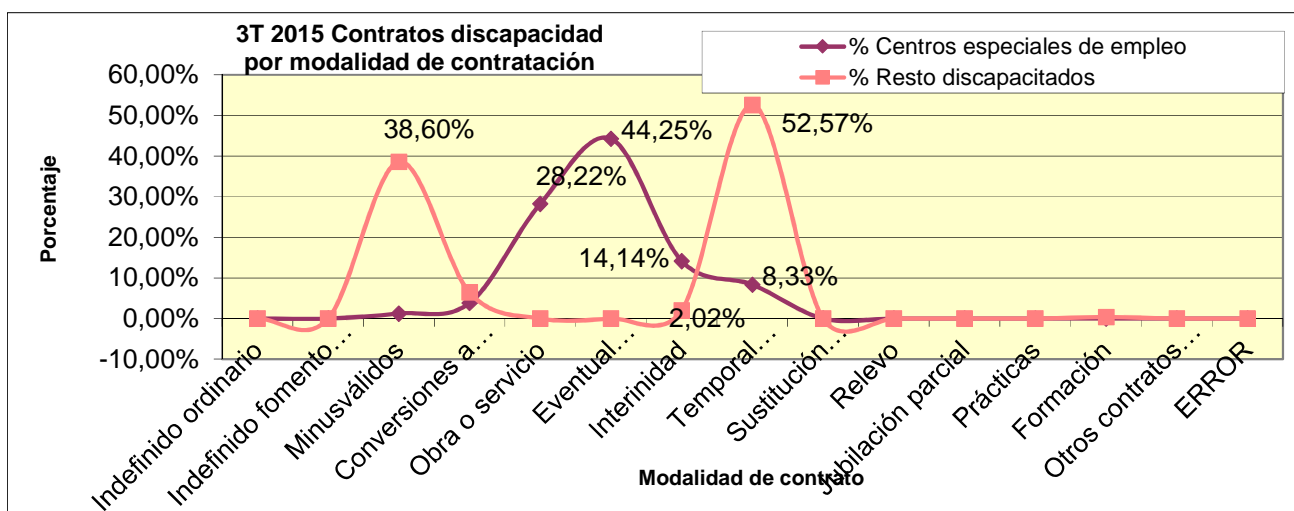

Fuente: Elaboración propia a partir de datos de D.G. de Estadística Ayto. Madrid

3.4 Contratos por tipo de jornada laboral

3T 2015. Contratos discapacidad por tipo de jornada laboral	TOTAL	% TOTAL	VARIACION TRIMESTRAL
TOTAL	2560	100,00%	18,41%
Completa	1090	42,58%	2,35%
Tiempo parcial	1463	57,15%	34,10%
Fijo discontinuo	7	0,27%	16,67%
Resto	0	0,00%	#DIV/0!

Fuente: Elaboración propia a partir de datos de D.G. de Estadística Ayto. Madrid

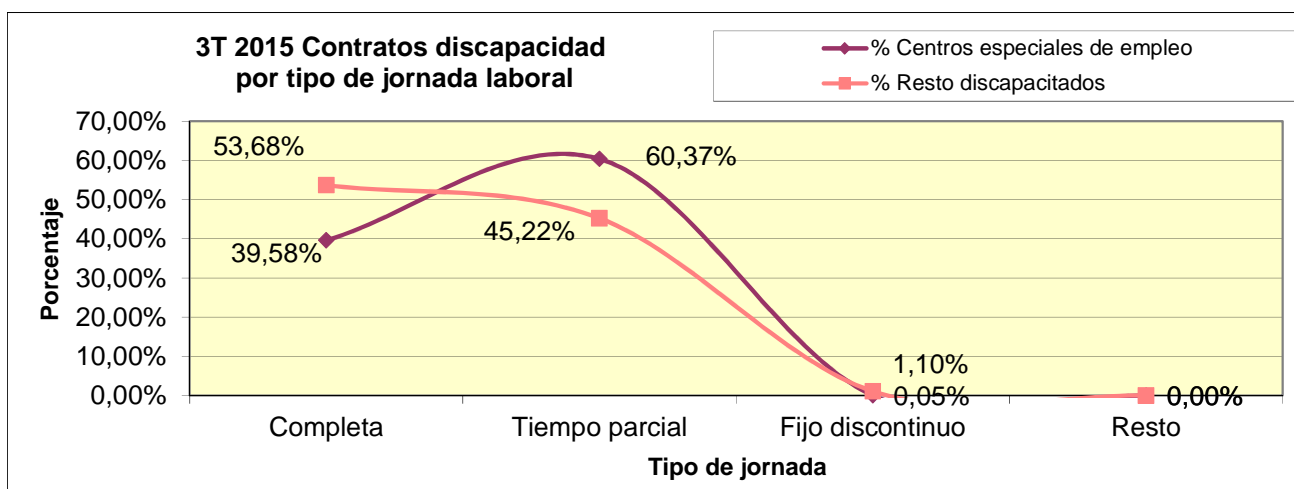

Fuente: Elaboración propia a partir de datos de D.G. de Estadística Ayto. Madrid

3.5 Contratos por duración del contrato temporal

3T 2015. Contratos discapacidad por duración de contratos temporales	TOTAL	% TOTAL	VARIACION TRIMESTRAL
TOTAL	2213	100,00%	22,54%
Duración indeterminada	759	34,30%	-2,19%
< 6	46	2,08%	64,29%
6 a 15	56	2,53%	47,37%
16 a 30	271	12,25%	204,49%
31 a 60	309	13,96%	178,38%
61 a 90	203	9,17%	47,10%
91 a 180	115	5,20%	-9,45%
> 180	454	20,52%	-9,02%

Fuente: Elaboración propia a partir de datos de D.G. de Estadística Ayto. Madrid

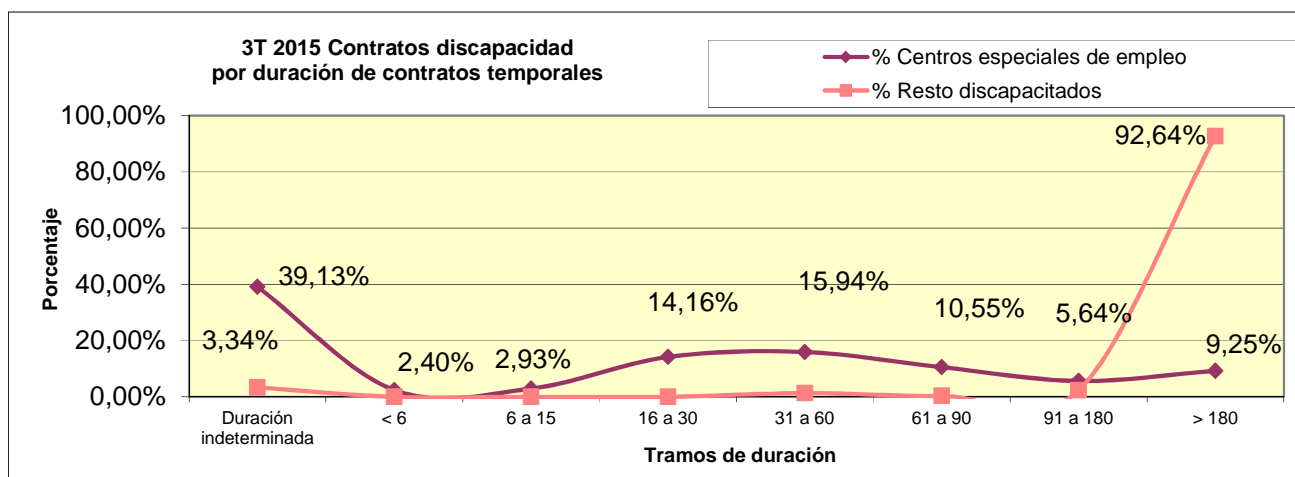

Fuente: Elaboración propia a partir de datos de D.G. de Estadística Ayto. Madrid

3.6 Contratos por nacionalidad

3T 2015. Contratos discapacidad por nacionalidad	TOTAL	% TOTAL	VARIACION TRIMESTRAL
TOTAL	2560	100,00%	18,41%
Español	2372	92,66%	18,66%
Comunitario	53	2,07%	0,00%
Extracomunitario	135	5,27%	22,73%

Fuente: Elaboración propia a partir de datos de D.G. de Estadística Ayto. Madrid

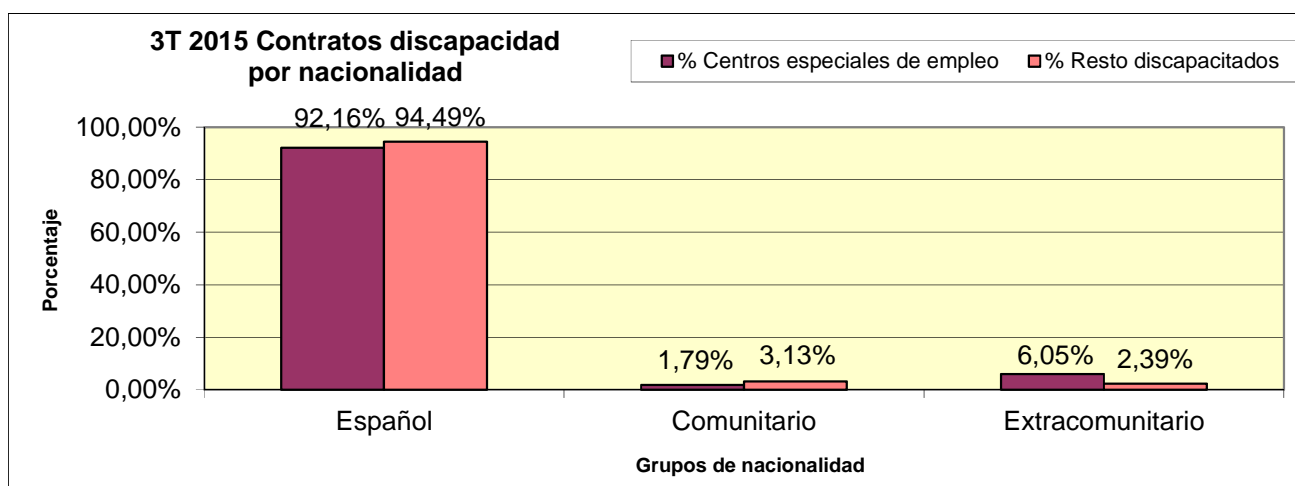

Fuente: Elaboración propia a partir de datos de D.G. de Estadística Ayto. Madrid

3.7 Contratos por nivel académico

3T 2015. Contratos discapacidad por nivel académico.	TOTAL	% TOTAL	VARIACION TRIMESTRAL
TOTAL	2560	100,00%	18,41%
Analfabetos / sin estudios	89	3,48%	-59,91%
Estudios primarios	1278	49,92%	55,10%
Estudios secundarios. Educación general	836	32,66%	3,47%
Estudios secundarios. Programas de FP	106	4,14%	23,26%
Estudios postsecundarios. Técnico profesional superior	85	3,32%	39,34%
Estudios postsecundarios. Primer ciclo	37	1,45%	-5,13%
Estudios postsecundarios. 2º y 3er ciclo	129	5,04%	5,74%

Fuente: Elaboración propia a partir de datos de D.G. de Estadística Ayto. Madrid

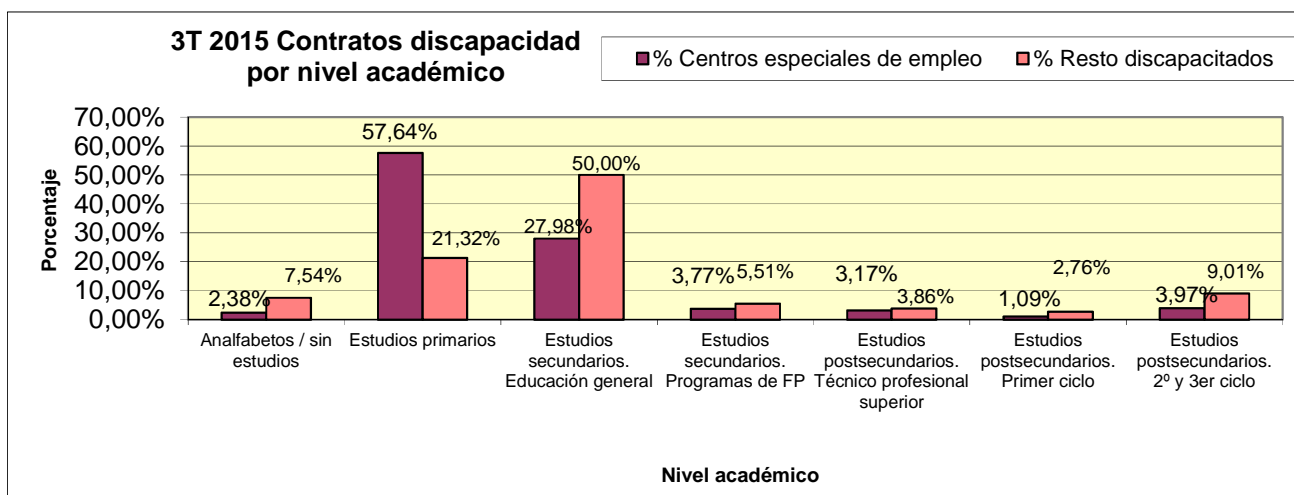

Fuente: Elaboración propia a partir de datos de D.G. de Estadística Ayto. Madrid

3.8 Contratos por sectores económicos

3T 2015. Contratos discapacidad por sectores económicos	TOTAL	% TOTAL	VARIACION TRIMESTRAL
TOTAL	2560	100,00%	18,41%
Agricultura y Pesca	1	0,04%	#¡DIV/0!
Industria	25	0,98%	-7,41%
Construcción	19	0,74%	18,75%
Servicios	2515	98,24%	18,69%

Fuente: Elaboración propia a partir de datos de D.G. de Estadística Ayto. Madrid

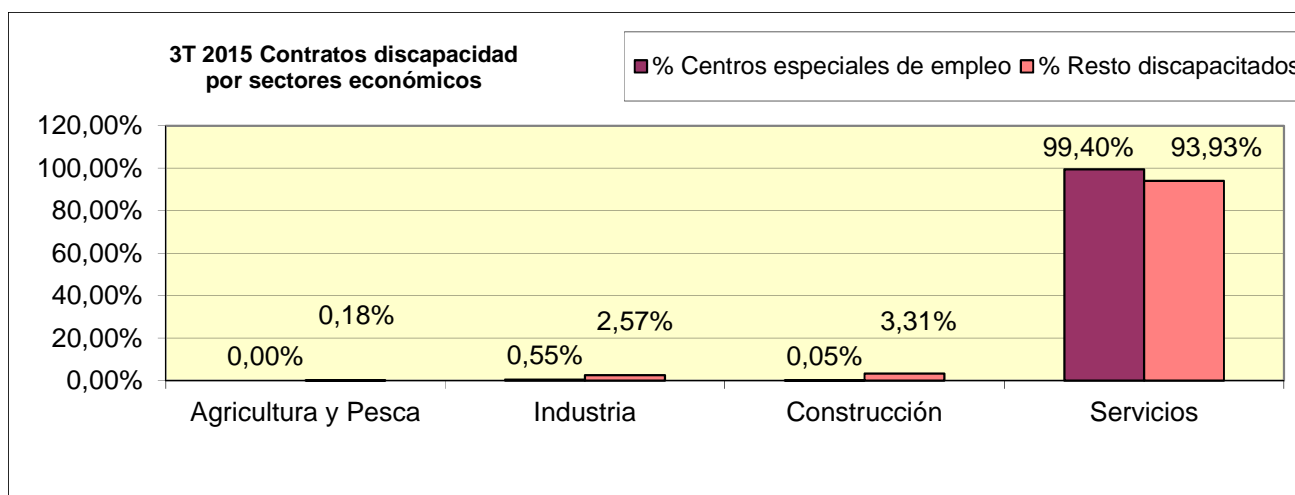

Fuente: Elaboración propia a partir de datos de D.G. de Estadística Ayto. Madrid

3.9 Contratos por sección de actividad (CNAE a 1 dígito)

3T 2015. Contratos discapacidad por sección de actividad	TOTAL	% TOTAL	VARIACION TRIMESTRAL
TOTAL	2560	100,00%	18,41%
A. Agricultura, ganadería, silvicultura y pesca	1	0,04%	#¡DIV/0!
B. Industrias extractivas	0	0,00%	-100,00%
C. Industria manufacturera	23	0,90%	0,00%
D. Suministro de energía eléctrica, gas, vapor y aire acondicionado	2	0,08%	-33,33%
E. Suministro de agua, actividades de saneamiento, gestión de residuos y descontaminación	0	0,00%	#¡DIV/0!
F. Construcción	19	0,74%	18,75%
G. Comercio al por mayor y al por menor; reparación de vehículos de motor y motocicletas	75	2,93%	-8,54%
H. Transporte y almacenamiento	48	1,88%	108,70%
I. Hostelería	56	2,19%	5,66%
J. Información y comunicaciones	130	5,08%	-23,98%
K. Actividades financieras y de seguros	5	0,20%	-37,50%
L. Actividades inmobiliarias	7	0,27%	75,00%
M. Actividades profesionales, científicas y técnicas	158	6,17%	8,22%
N. Actividades administrativas y servicios auxiliares	1546	60,39%	40,42%
O. Administración Pública y defensa; Seguridad Social obligatoria	0	0,00%	#¡DIV/0!
P. Educación	28	1,09%	64,71%
Q. Actividades sanitarias y de servicios sociales	371	14,49%	-2,11%
R. Actividades artísticas, recreativas y de entrenamiento	27	1,05%	-10,00%
S. Otros servicios	61	2,38%	-38,38%
T. Actividades de los hogares como empleadores de personal doméstico; actividades de los hogares como	3	0,12%	-50,00%
U. Actividades de organizaciones y organismos	0	0,00%	#¡DIV/0!
SIN DATO	0	0,00%	#¡DIV/0!

Fuente: Elaboración propia a partir de datos de D.G. de Estadística Ayto. Madrid

3.10 Contratos por ramas de actividad (CNAE a dos dígitos), con al menos 0,5% de contratos respecto al total de discapacitados. De mayor a menor porcentaje de contratos

3T 2015. Contratos discapacidad por ramas de actividad con al menos el 0,5% de contratos	TOTAL	% TOTAL	VARIACION TRIMESTRAL
81 - Servicios a edificios y actividades de jardinería	987	38,55%	46,88%
82 - Actividades administrativas de oficina y otras	487	19,02%	28,84%
88 - Actividades de servicios sociales sin alojamiento	339	13,24%	0,00%
62 - Programación, consultoría y otras actividades	115	4,49%	-26,28%
70 - Actividades de las sedes centrales; actividades de	79	3,09%	-7,06%
47 - Comercio al por menor, excepto de vehículos de motor y	50	1,95%	-13,79%
73 - Publicidad y estudios de mercado	50	1,95%	51,52%
56 - Servicios de comidas y bebidas	46	1,80%	2,22%
96 - Otros servicios personales	46	1,80%	-48,31%
78 - Actividades relacionadas con el empleo	36	1,41%	28,57%
85 - Educación	28	1,09%	64,71%
52 - Almacenamiento y actividades anexas al transporte	25	0,98%	212,50%
86 - Actividades sanitarias	21	0,82%	5,00%
46 - Comercio al por mayor e intermediarios del comercio,	20	0,78%	25,00%
80 - Actividades de seguridad e investigación	20	0,78%	53,85%
91 - Actividades de bibliotecas, archivos, museos y otras	17	0,66%	-15,00%
71 - Servicios técnicos de arquitectura e ingeniería; ensayos	15	0,59%	66,67%
77 - Actividades de alquiler	14	0,55%	75,00%
43 - Actividades de construcción especializada	13	0,51%	85,71%

Fuente: Elaboración propia a partir de datos de D.G. de Estadística Ayto. Madrid

En este cuadro solo se incluyen 19 ramas de actividad económica que cuentan con al menos el 0,5% de los contratos a discapacitados de las 99 existentes. En el anexo I (página 23), aparecen todas las ramas de actividad con al menos 1 contrato.

3.11 Contratos por subgrupos profesionales (CNO a 1 dígito)

3T 2015. Contratos discapacidad por subgrupos profesionales	TOTAL	% TOTAL	VARIACION TRIMESTRAL
TOTAL	2560	100,00%	18,41%
A - Directores y gerentes	7	0,27%	40,00%
B - Técnicos y profesionales científicos e intelectuales de la salud y la enseñanza	16	0,63%	23,08%
C - Otros técnicos y profesionales científicos e intelectuales	35	1,37%	-12,50%
D - Técnicos; profesionales de apoyo	56	2,19%	1,82%
E - Empleados de oficina que no atienden al público	204	7,97%	-7,69%
F - Empleados de oficina que atienden al público	458	17,89%	9,05%
G - Trabajadores de los servicios de restauración y comercio	104	4,06%	-11,86%
H - Trabajadores de los servicios de salud y el cuidado de personas	112	4,38%	30,23%
I - Trabajadores de los servicios de protección y seguridad	64	2,50%	-5,88%
J - Trabajadores cualificados en el sector agrícola, ganadero, forestal y pesquero	13	0,51%	-27,78%
K - Trabajadores cualificados de la construcción, excepto operadores de máquinas	25	0,98%	13,64%
L - Trabajadores cualificados de las industrias manufactureras, excepto operadores de instalaciones y	101	3,95%	62,90%
M - Operadores de instalaciones y maquinaria fijas, y montadores	13	0,51%	-69,77%
N - Conductores y operadores de maquinaria móvil	63	2,46%	-4,55%
O - Trabajadores no cualificados en servicios (excepto transportes)	1152	45,00%	43,64%
P - Peones de la agricultura, pesca, construcción, industrias manufactureras y transportes	137	5,35%	11,38%
Q - Ocupaciones militares	0	0,00%	#¡DIV/0!

Fuente: Elaboración propia a partir de datos de D.G. de Estadística Ayto. Madrid

Los subgrupos profesionales resumen las 99 ocupaciones que tiene categorizada a dos dígitos la Clasificación Nacional de Ocupaciones (CNO), esta clasificación está basada en términos de cualificación.

3.12 Contratos por ocupaciones (CNO a dos dígitos) con al menos el 0,5% de contratos. De mayor a menor porcentaje de contratos.

3T 2015. Contratos discapacidad por ocupaciones con al menos el 0,5% de contratos	TOTAL	% TOTAL	VARIACION TRIMESTRAL
92 - Otro personal de limpieza	943	36,84%	44,19%
44 - Empleados de agencias de viajes, recepcionistas y telefonistas; empleados de ventanilla y afines (excepto taquiller	433	16,91%	17,34%
94 - Recogedores de residuos urbanos, vendedores callejeros y otras ocupaciones elementales en servicios	201	7,85%	45,65%
43 - Otros empleados administrativos sin tareas de atención al público	167	6,52%	-8,74%
58 - Trabajadores de los servicios personales	106	4,14%	45,21%
78 - Trabajadores de la madera, textil, confección, piel,	93	3,63%	82,35%
97 - Peones de las industrias manufactureras	73	2,85%	-15,12%
59 - Trabajadores de los servicios de protección y seguridad	64	2,50%	-5,88%
84 - Conductores de vehículos para el transporte urbano o	60	2,34%	-6,25%
98 - Peones del transporte, descargadores y reponedores	50	1,95%	56,25%
54 - Vendedores (excepto en tiendas y almacenes)	48	1,88%	23,08%
52 - Dependientes en tiendas y almacenes	34	1,33%	6,25%
41 - Empleados en servicios contables, financieros, y de servicios de apoyo a la producción y al transporte	29	1,13%	-19,44%
45 - Empleados administrativos con tareas de atención al	25	0,98%	-50,98%
71 - Trabajadores en obras estructurales de construcción y afines	19	0,74%	-9,52%
26 - Especialistas en organización de la Administración	13	0,51%	-38,10%
55 - Cajeros y taquilleros (excepto bancos)	13	0,51%	-48,00%
81 - Operadores de instalaciones y maquinaria fijas	13	0,51%	-69,77%
95 - Peones agrarios, forestales y de la pesca	13	0,51%	225,00%

En este cuadro solo se incluyen las ocupaciones que cuentan con al menos el 0,5% de los contratos. En el anexo II, (página 24), aparecen todas las ocupaciones con al menos 1 contrato.

CONCLUSIONES

Paro registrado.

En el tercer trimestre de 2015 hay 6896 personas discapacitadas registradas en el paro (+1,26% en la variación trimestral). De este total de contratos, 3478, (50,44%) son hombres y 3418, (49,56%) son mujeres. Respecto a la edad, el desempleo del hombre es mayor hasta los 50 años, edad a partir de la cual es mayor el paro en la mujer.

En cuanto a ocupación solicitada, las mujeres concentran en tres ocupaciones el 69,45% de solicitudes, estas ocupaciones son: “empleados contables y administrativos”, “servicios de restauración y ventas” y “ocupaciones elementales”. Los hombres tienen más dispersas sus solicitudes de empleo en sus diferentes categorías.

Según paro registrado por el sector económico del empleo anterior, el sector servicios recoge el 79,51% (-1,95% en la variación trimestral) de demandas de empleo, en concreto, la actividad que recoge el mayor número de desempleados según el empleo anterior, es la de “Actividades administrativas y servicios auxiliares” que reúne el 23,17% de solicitantes de empleo. La demanda de empleo, por tanto, en el sector servicios se encuentra feminizada (85,63% de mujeres) y masculinizada en la construcción e industria.

Por nivel formativo los dos niveles formativos con más parados inscritos son: la “educación general” obligatoria con el 54,96%, (+0,50% en variac. trimestral), y “estudios primarios completos” con el 14,76% (-0,59% en variac. Trimestral). Por sexo, los desempleados hombres son mayoritarios en grados inferiores a la enseñanza obligatoria y las mujeres desempleadas son mayoría en las enseñanzas superiores a la obligatoria.

El 69,78% (+3,71% en variac. trimestral) de los desempleados con discapacidad no percibe prestaciones; por sexos, el 30,71% de los hombres inscritos si reciben prestación, porcentaje que en mujeres es del 29,72%.

El 56,00% (-1,61% en la variac. Trimestral) de los desempleados con discapacidad son parados de larga duración.

Contratación:

De los 2560 contratos realizados a discapacitados en el tercer trimestre de 2015, el 78,75% se han realizado en centros especiales de empleo y el 21,25% en el resto de empresas. Por sexos, se produce un incremento trimestral de contratos a hombres del 15,90% mientras que en las mujeres la variación trimestral es aún mayor (+21,27%). Entre 35 y 54 años se concentra el 59,88% del total de contratos. Por tipo de contratación, los centros especiales de empleo recurren más a la modalidad “obra o servicio” (28,22%) y el de “eventual por circunstancias de la producción” (44,25%), el resto de empresas utilizan más el “temporal para minusválido” (52,57%) y el específico de minusválidos (38,60%).

En cuanto al tipo de jornada, el 57,15% (+34,10% variac. trimestral) de los contratos está a tiempo parcial y el 42,58% (+2,35% variac. trimestral) a jornada completa. Se produce una vuelta de tendencia con mayor número de contratos a tiempo parcial.

Según duración de contratos temporales los dos tramos con más contratación son: contratos de “duración indeterminada” con el 34,30% (-2,19 en variac. trimestral), contratos entre “más de 180” días con el 20,52% (-9,02% en variac. trimestral). En cuanto a nacionalidad, el 92,66% son nacionales, los extracomunitarios representan el 5,27% y los comunitarios el 2,07%. Por nivel académico, en el 32,66% (+3,47% en variac. Trimestral) de los contratos se solicita la educación general de carácter obligatorio y en el 49,92% (+55,10%) requieren solo de estudios primarios no obligatorios. Los contratos que requieren estudios universitarios de 1º, 2º y 3º ciclo representan el 5,06% en los centros especiales de empleo y en el resto de empresas suponen el 11,77%.

Por sectores económicos, el sector servicios absorbe el 98,24% de contratos que llega al 99,40% en los centros especiales de empleo. El resto de empresas aunque con porcentajes pequeños contempla contrataciones en industria y construcción. En agricultura y ganadería hay un contrato. Por secciones de actividad (CNAE a 1 dígito), el 60,39% de los contratos se concentra en “actividades administrativas y de servicios auxiliares” seguido de “actividades sanitarias y de servicios sociales” con el 14,49%. Por ramas de actividad (CNAE a 2 dígitos), “servicios a edificios y actividades de jardinería” recoge el mayor número de contratos con el 38,55% del total seguido de “actividades administrativas de oficina y otras actividades auxiliares” con el 19,02%. En tercer lugar, “actividades de servicios sociales sin alojamiento” con el 13,24%.

Según subgrupos profesionales (CNO a 1 dígito): el mayor grupo, con el 45,00% de los contratos se hacen en “trabajadores no cualificados en servicios” (+43,64% en variac. Trimestral) y el segundo en importancia con el 17,89% es el de “empleados de oficina que atienden al público” (+9,25% en variación trimestral). Según contratos por ocupaciones (CNO a dos dígitos): el 36,84% de contratos se concentran en las ocupaciones “otro personal de limpieza” y el 16,91% “empleados en agencias de viajes, recepcionistas y telefonistas, empleados de ventanilla y afines”.

Por tipo de centro, los centros especiales de empleo engloban el 78,75% de los contratos de los cuales el 99,40% son en el sector servicios, con modalidad de contrato preferente de “obra y servicio” y “eventual por circunstancias de la producción”, asimismo, el 60,37% de los contratos son a tiempo parcial y el 39,13% tiene una duración indeterminada. Por nivel académico el grupo más numeroso, con el 57,64% son los contratos que requieren un nivel académico de estudios primarios no obligatorios.

Por tipo de centro, el resto de empresas reúne el 21,25% de los contratos de los cuales el 93,93% son en el sector servicios, con modalidad de contrato preferente de “temporal minusválidos” e “indefinidos minusválidos”, el 53,68% son contratos a tiempo completo y de los temporales, el 92,64% son de más de 180 días. El 50,00% de contratos requieren un nivel académico de educación general obligatoria.

**ANEXO I: Ramas de actividad (CNAE a dos dígitos), con al menos 1 contrato.
De mayor a menor porcentaje de contratos**

3T 2015. Contratos discapacidad por ramas de actividad con al menos 1 contrato	TOTAL	% TOTAL	VARIACION TRIMESTRAL
TOTAL	2560	100,00%	18,41%
81 - Servicios a edificios y actividades de jardinería	987	38,55%	46,88%
82 - Actividades administrativas de oficina y otras	487	19,02%	28,84%
88 - Actividades de servicios sociales sin alojamiento	339	13,24%	0,00%
62 - Programación, consultoría y otras actividades	115	4,49%	-26,28%
70 - Actividades de las sedes centrales; actividades de	79	3,09%	-7,06%
47 - Comercio al por menor, excepto de vehículos de motor y	50	1,95%	-13,79%
73 - Publicidad y estudios de mercado	50	1,95%	51,52%
56 - Servicios de comidas y bebidas	46	1,80%	2,22%
96 - Otros servicios personales	46	1,80%	-48,31%
78 - Actividades relacionadas con el empleo	36	1,41%	28,57%
85 - Educación	28	1,09%	64,71%
52 - Almacenamiento y actividades anexas al transporte	25	0,98%	212,50%
86 - Actividades sanitarias	21	0,82%	5,00%
46 - Comercio al por mayor e intermediarios del comercio,	20	0,78%	25,00%
80 - Actividades de seguridad e investigación	20	0,78%	53,85%
91 - Actividades de bibliotecas, archivos, museos y otras	17	0,66%	-15,00%
71 - Servicios técnicos de arquitectura e ingeniería; ensayos	15	0,59%	66,67%
77 - Actividades de alquiler	14	0,55%	75,00%
43 - Actividades de construcción especializada	13	0,51%	85,71%
49 - Transporte terrestre y por tubería	12	0,47%	100,00%
94 - Actividades asociativas	12	0,47%	140,00%
87 - Asistencia en establecimientos residenciales	11	0,43%	-45,00%
53 - Actividades postales y de correos	10	0,39%	25,00%
55 - Servicios de alojamiento	10	0,39%	25,00%
69 - Actividades jurídicas y de contabilidad	9	0,35%	-43,75%
63 - Servicios de información	7	0,27%	75,00%
68 - Actividades inmobiliarias	7	0,27%	75,00%
32 - Otras industrias manufactureras	6	0,23%	-25,00%
93 - Actividades deportivas, recreativas y de entretenimiento	6	0,23%	-25,00%
16 - Industria de la madera y del corcho, excepto muebles;	5	0,20%	25,00%
41 - Construcción de edificios	5	0,20%	-37,50%
45 - Venta y reparación de vehículos de motor y motocicletas	5	0,20%	-37,50%
61 - Telecomunicaciones	5	0,20%	0,00%
28 - Fabricación de maquinaria y equipo n.c.o.p.	3	0,12%	50,00%
66 - Actividades auxiliares a los servicios financieros y a los	3	0,12%	-50,00%
74 - Otras actividades profesionales, científicas y técnicas	3	0,12%	50,00%
92 - Actividades de juegos de azar y apuestas	3	0,12%	50,00%
95 - Reparación de ordenadores, efectos personales y	3	0,12%	-40,00%
97 - Actividades de los hogares como empleadores de	3	0,12%	-50,00%
23 - Fabricación de otros productos minerales no metálicos	2	0,08%	#¡DIV/0!
25 - Fabricación de productos metálicos, excepto	2	0,08%	100,00%
35 - Suministro de energía eléctrica, gas, vapor y aire	2	0,08%	-33,33%
58 - Edición	2	0,08%	-60,00%
64 - Servicios financieros, excepto seguros y fondos de pensiones	2	0,08%	#¡DIV/0!
75 - Actividades veterinarias	2	0,08%	#¡DIV/0!
79 - Actividades de agencias de viajes, operadores	2	0,08%	0,00%
02 - Silvicultura y explotación forestal	1	0,04%	#¡DIV/0!
10 - Industria de la alimentación	1	0,04%	#¡DIV/0!
14 - Confección de prendas de vestir	1	0,04%	#¡DIV/0!
18 - Artes gráficas y reproducción de soportes grabados	1	0,04%	-50,00%
24 - Metalurgia; fabricación de productos de hierro, acero y	1	0,04%	#¡DIV/0!
33 - Reparación e instalación de maquinaria y equipo	1	0,04%	0,00%
42 - Ingeniería civil	1	0,04%	0,00%
51 - Transporte aéreo	1	0,04%	0,00%
59 - Actividades cinematográficas, de vídeo y de programas	1	0,04%	0,00%
90 - Actividades de creación, artísticas y espectáculos	1	0,04%	#¡DIV/0!

Fuente: Elaboración propia a partir de datos de D.G. de Estadística Ayto. Madrid

ANEXO II Contratos por ocupaciones (CNO a dos dígitos) con al menos 1 contrato. De mayor a menor porcentaje de contratos.

2T 2015. Contratos discapacidad por ocupaciones con al menos 1 contrato	TOTAL	% TOTAL	VARIACION TRIMESTRAL
TOTAL	2560	100,00%	18,41%
92 - Otro personal de limpieza	943	36,84%	44,19%
44 - Empleados de agencias de viajes, recepcionistas y telefonistas; empleados de ventanilla y afines (excepto taquiller	433	16,91%	17,34%
94 - Recogedores de residuos urbanos, vendedores callejeros y otras ocupaciones elementales en servicios	201	7,85%	45,65%
43 - Otros empleados administrativos sin tareas de atención al público	167	6,52%	-8,74%
58 - Trabajadores de los servicios personales	106	4,14%	45,21%
78 - Trabajadores de la madera, textil, confección, piel,	93	3,63%	82,35%
97 - Peones de las industrias manufactureras	73	2,85%	-15,12%
59 - Trabajadores de los servicios de protección y seguridad	64	2,50%	-5,88%
84 - Conductores de vehículos para el transporte urbano o	60	2,34%	-6,25%
98 - Peones del transporte, descargadores y reponedores	50	1,95%	56,25%
54 - Vendedores (excepto en tiendas y almacenes)	48	1,88%	23,08%
52 - Dependientes en tiendas y almacenes	34	1,33%	6,25%
41 - Empleados en servicios contables, financieros, y de servicios de apoyo a la producción y al transporte	29	1,13%	-19,44%
45 - Empleados administrativos con tareas de atención al	25	0,98%	-50,98%
71 - Trabajadores en obras estructurales de construcción y afines	19	0,74%	-9,52%
26 - Especialistas en organización de la Administración	13	0,51%	-38,10%
55 - Cajeros y taquilleros (excepto bancos)	13	0,51%	-48,00%
81 - Operadores de instalaciones y maquinaria fijas	13	0,51%	-69,77%
95 - Peones agrarios, forestales y de la pesca	13	0,51%	225,00%
61 - Trabajadores cualificados en actividades agrícolas	12	0,47%	-33,33%
27 - Profesionales de las tecnologías de la información	11	0,43%	83,33%
35 - Representantes, agentes comerciales y afines	11	0,43%	-21,43%
38 - Técnicos de las tecnologías de la información y las	11	0,43%	37,50%
37 - Profesionales de apoyo de servicios jurídicos, sociales,	10	0,39%	150,00%
31 - Técnicos de las ciencias y de las ingenierías	9	0,35%	-40,00%
36 - Profesionales de apoyo a la gestión administrativa;	9	0,35%	0,00%
51 - Trabajadores asalariados de los servicios de	9	0,35%	-59,09%
23 - Otros profesionales de la enseñanza	8	0,31%	166,67%
42 - Empleados de bibliotecas, servicios de correos y afines	8	0,31%	300,00%
93 - Ayudantes de preparación de alimentos	8	0,31%	-20,00%
72 - Trabajadores de acabado de construcciones e	6	0,23%	500,00%
24 - Profesionales de la ciencias físicas, químicas,	5	0,20%	-28,57%
56 - Trabajadores de los cuidados a las personas en	5	0,20%	-44,44%
21 - Profesionales de la salud	4	0,16%	-55,56%
22 - Profesionales de la enseñanza infantil, primaria, secundaria y postsecundaria	4	0,16%	300,00%
28 - Profesionales en ciencias sociales	4	0,16%	100,00%
13 - Directores de producción y operaciones	3	0,12%	#¡DIV/0!
33 - Técnicos sanitarios y profesionales de las terapias alternativas	3	0,12%	-25,00%
73 - Soldadores, chapistas, montadores de estructuras	3	0,12%	#¡DIV/0!
83 - Maquinistas de locomotoras, operadores de maquinaria agrícola y de equipos pesados móviles, y	3	0,12%	50,00%
12 - Directores de departamentos administrativos y	2	0,08%	-33,33%
15 - Directores y gerentes de otras empresas de servicios no clasificados bajo otros epígrafes	2	0,08%	100,00%
29 - Profesionales de la cultura y el espectáculo	2	0,08%	0,00%
34 - Profesionales de apoyo en finanzas y matemáticas	2	0,08%	#¡DIV/0!
74 - Mecánicos y ajustadores de maquinaria	2	0,08%	100,00%
75 - Trabajadores especializados en electricidad y	2	0,08%	-60,00%
32 - Supervisores en ingeniería de minas, de industrias manufactureras y de la construcción	1	0,04%	0,00%
57 - Otros trabajadores de los cuidados a las personas	1	0,04%	-75,00%
62 - Trabajadores cualificados en actividades ganaderas, (incluidas avícolas, apícolas y similares)	1	0,04%	#¡DIV/0!
76 - Mecánicos de precisión en metales, ceramistas,	1	0,04%	0,00%
96 - Peones de la construcción y de la minería	1	0,04%	0,00%

Fuente: Elaboración propia a partir de datos de D.G. de Estadística Ayto. Madrid