



Centro Cultural Lope de Vega

Concejo de Teverga, 1

(Esquina Avda. de Entrevías)

VIERNES, 1 DE NOVIEMBRE DE 2024 - 19:00 h

TENORIO

ZORRILLA Y SU TIEMPO

Teatro - Medea Teatro



ENTREATRO
Entrevías Escena

ENTRADA GRATUITA HASTA COMPLETAR AFORO - 260 BUTACAS

Transporte más cercano:

RENFE: Asamblea de Madrid-Entrevías (líneas C2, C7)

AUTOBUSES: 24, 102, 103, 111, 144



Instalación accesible para personas con movilidad reducida

DEL **1** DE SEPTIEMBRE AL **10** DE ENERO

de lunes a domingo de 11:00 h a 21:30 h

Bulevar de Puente de Vallecas

BULEVARTE

Vallecas

NOVIEMBRE

 C/Peña Gorbea  Línea 1

BULEVAR DEL ARTE EN EL BULEVAR DE PEÑA GORBEA



SÁBADO 2
DE NOVIEMBRE
13:00 h
"CUERDAS Y COLORES"
MÚSICA Y PINTURA
EN VIVO

DOMINGO 3 DE NOVIEMBRE

13:00 h

TALLER DE MARIONETAS



SÁBADO 9 DE NOVIEMBRE

12:00 h
PAMELA
EN COCIERTO

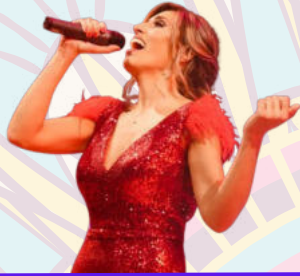

DOMINGO 10 DE NOVIEMBRE

13:00 h

CUENTACUENTOS
MARIVÍ CUENTILANDIA



SÁBADO 9 DE NOVIEMBRE
13:00 h
CONCIERTO DE VIOLÍN
CARMEN VICTORIA



SÁBADO 16 DE NOVIEMBRE

13:00 h SAMUEL
(NOCHES DE NEÓN)
POP ROCK
70,80,90



DOMINGO 17
DE NOVIEMBRE

13,00 h

JOACO SHOWMAN - MAGIA
"UN CHIFLADO IRREVERENTE"

SÁBADO 16
DE NOVIEMBRE
19:00 h
GABRIELLE
DE VAL



SÁBADO 30 DE NOVIEMBRE

19:00 h
GATO
GRIS

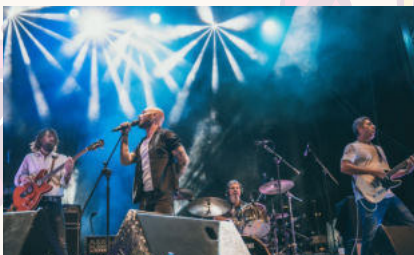

DOMINGO 24
DE NOVIEMBRE
13:00 h
OBRA TEATRAL "CELESTE"
CÍA. SONRISAS MÁGICAS



PROGRAMACIÓN

CULTURAL

"Espectáculos Musicales"



NOVIEMBRE

TRANSPORTE MÁS CERCANO
Bus 54, 58, 103, 136, 141 y 143

Metro - Línea 1
Buenos Aires - Portazgo



Sábado 2 de noviembre • 19:00 h
Mirador del Cerro del Tío Pío
C/ Benjamín Palencia, 1



**POEKAS, ACOMPAÑADO DE UN DÚO
DE MÚSICA CLÁSICA**
70 min aprox. Todos los públicos

Sábado 9 de noviembre • 19:00 h
Plaza del Cine
C/ de la Fantasía, 13 con calle de Viridiana



TARAMBANA
PASACALLES
70 min aprox. Todos los públicos

**ACTUACIONES
GRATUITAS,
HASTA COMPLETAR
AFORO**

Sábado 16 de noviembre • 19:00 h
Plaza de la Constitución



**CONTRAPUNTO
BIG BAND**
70 min aprox. Todos los públicos

eL POZO
del flamenco

SÁBADO, 2
NOVIEMBRE
2024

CENTRO CULTURAL EL POZO 20:00 h

Avenida de Las Glorietas, 19

Recital del cantaor Antonio Rancapino

al toque

Manolito Jero de Jerez



ENTRADA GRATUITA HASTA COMPLETAR AFORO

Transporte más cercano

RENFE: El Pozo

BUS: 24. 102. 103. 310



Instalación accesible para
personas con movilidad reducida

PROGRAMACIÓN CULTURAL



"Vallefantásticas"

Centro Cultural El Pozo
Avda. Las Glorietas, 19-21

NOVIEMBRE

TRANSPORTE MÁS CERCANO
Bus 24, 102, 103, 310

Renfe C2
El Pozo



Domingo 3 de noviembre • 12:00 h
EL PÁJARO DE FUEGO
Cía. Teatro del Filo • 60 min.



Domingo 10 de noviembre • 12:00 h
PELUCHO Y LAS EMOCIONES
Cía. Los Gorriones • 60 min.

Entrada Gratuita



Domingo 17 de noviembre • 12:00 h
**LA TARTA DE
LA ABUELA CANELA**
Cía. Terra Teatro • 60 min.



Domingo 24 de noviembre • 12:00 h
**UN VECINDARIO
EXTRAORDINARIO**
Cía. Elia Tralará • 60 min.

PROGRAMACIÓN

CULTURAL

"Ventanas"



Centro Cultural El Pozo
Avda. Las Glorietas, 19-21

NOVIEMBRE

TRANSPORTE MÁS CERCANO
Bus 24, 102, 103, 310

Renfe C2
El Pozo



WEST SIDE STORY

Compañía Danza Down
"Elías Lafuente"

No recomendada menores de 12 años
70 min aprox.



Domingo 3 de noviembre • 19:00 h

Entrada Gratuita



Centro Cultural Lope de Vega

Concejo de Teverga, 1

DEL 5 AL 15 DE NOVIEMBRE DE 2024

Exposición de Pintura



Hermanos Corpas

ENTRADA GRATUITA

Transporte más cercano:

RENFE: **Asamblea de Madrid-Entrevías (líneas C2, C7)**

AUTOBUSES: **24, 102, 103, 111, 144**



Instalación accesible para personas con movilidad reducida

PROGRAMACIÓN

CULTURAL

"Calle Abierta"

Intercultural

Centro Cultural Lope de Vega
C. de Concejo de Teverga, 1



NOVIEMBRE

TRANSPORTE MÁS CERCANO
Bus 24, 102, 103, 111, 144

Cercanías Renfe
Asamblea de Madrid - Entrevías 



Miércoles 6 • 19:30 h

CHAPA CHOLY DE SENEGAL



Miércoles 27 • 19:00 h

LATIN ENSEMBLE



Centro Sociocultural Aula de Aire Libre

Sierra Carbonera 74

Visitas guiadas **NOVIEMBRE 2024** (previa inscripción)

**Miércoles 6 de octubre de 2024,
a las 11:00 h**

Metro Arganzuela- Planetario (Línea 6)

**Itinerario “Parque Tierno
Galván”**



**Jueves 21 de octubre de 2024,
a las 11:30 h**

Calle de Ríos Rosas 23

**Visita al
MUSEO GEOMINERO**

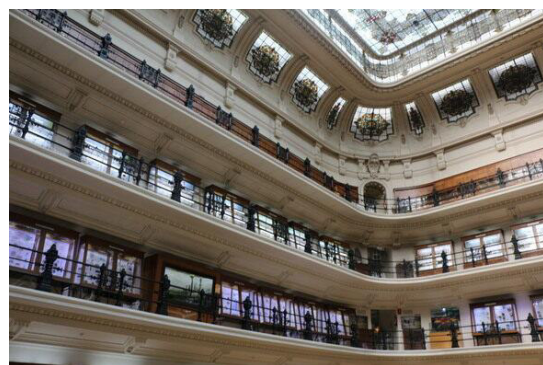

Inscripciones: a partir del **lunes 4 de noviembre de 2024**.

Las inscripciones se realizarán SÓLO TELEFONICAS, a partir de las **9:00 horas**, por orden de entrada de llamadas.

Teléfonos 91 588 73 07 – 91 588 73 25 - 91 588 86 99 – 91 480 38 72.

No se admitirán más de 2 solicitudes por persona. Cada persona se puede apuntar a 1 actividad; si desea apuntarse a más actividades, le tomaremos nota para la lista de espera.



**Centro Sociocultural
Alberto Sánchez**
Risco de Peluche , 14

Cine

PREMIOS GOYA 2024 / DÍA CONTRA LA VIOLENCIA DE GÉNERO
Noviembre 2024
SESIONES 19:00 h

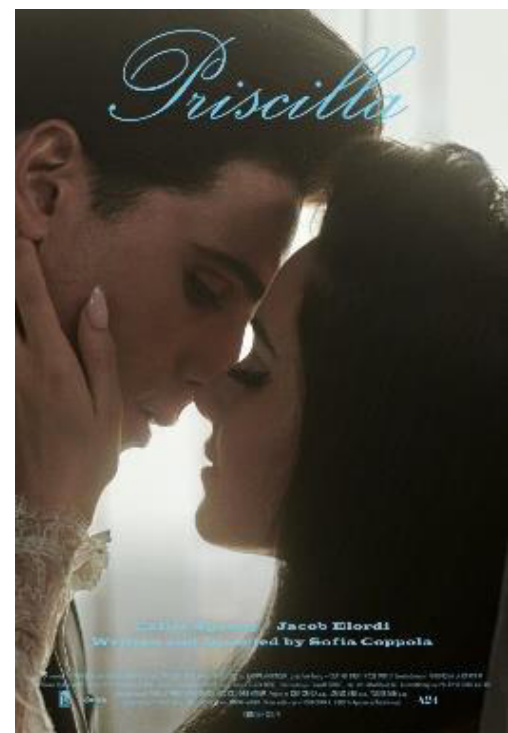

ANATOMÍA DE UNA CAÍDA

Jueves 7
+ 12 años

LA ZONA DE INTERÉS

Jueves 14
+ 12 años

PRISCILLA

Jueves 21

+ 12 años y Especialmente
recomendada para el fomento
de la igualdad de género

ENTRADA GRATUITA HASTA COMPLETAR AFORO - 80 BUTACAS

Transporte más cercano:

METRO: Buenos Aires, Portazgo (Línea 1)

AUTOBUSES: 24, 102, 103, 111, 144



Instalación accesible para personas
con movilidad reducida



Centro Cultural Lope de Vega

Concejo de Teverga, 1

JUEVES 7 DE NOVIEMBRE 2024 A LAS 19:00 h

TEATRO

“La Audición”



GRUPO DE TEATRO EL ALMENDRO

Centro Municipal de Mayores de Valdebernardo

ENTRADA GRATUITA

Transporte más cercano:

RENFE: **Asamblea de Madrid-Entrevías (líneas C2, C7)**

AUTOBUSES: **24, 102, 103, 111, 144**



Instalación accesible para personas con movilidad reducida

PROGRAMACIÓN CULTURAL

"Música a mares"



NOVIEMBRE

TRANSPORTE MÁS CERCANO
Bus 24, 102, 103, 310

Renfe C2
El Pozo



Viernes 8 de noviembre • 19:00 h

C. Socio Cultural Alberto Sánchez
C. Risco de Peloche, 14



ALMA SIMÓN THE HAIRLESS
70 min aprox. Todos los públicos

Sábado 9 de noviembre • 19:00 h

Centro Cultural Lope de Vega
C. de Concejo de Teverga, 1



GATO JAZZ
70 min aprox. Todos los públicos

El Valle
del Jazz



CICLO DE JAZZ EN VALLECAS

Domingo 10 de noviembre • 19:00 h

Centro Cultural El Pozo
Avda. Las Glorietas, 19-21



Domingo 10 de noviembre • 19:00 h

INDIGO JAZZ

70 min aprox. Todos los públicos

ACTUACIONES GRATUITAS,
HASTA COMPLETAR AFORO



Centro Cultural Lope de Vega

Concejo de Teverga, 1

(Esquina Avda. de Entrevías)

VIERNES, 8 DE NOVIEMBRE DE 2024 - 19:00 h

Old Saybrook

Comedia escrita por Woody Allen

Teatro - Balagán Teatro



ENTREATRO
Entrevías Escena

ENTRADA GRATUITA HASTA COMPLETAR AFORO - 260 BUTACAS

Transporte más cercano:

RENFE: **Asamblea de Madrid-Entrevías (líneas C2, C7)**

AUTOBUSES: **24, 102, 103, 111, 144**



Instalación accesible para personas
con movilidad reducida

PROGRAMACIÓN CULTURAL



C. Socio Cultural Alberto Sánchez
C. Risco de Peloché, 14

NOVIEMBRE

TRANSPORTE MÁS CERCANO
Bus 54, 58, 103, 136, 141 y 143

Metro - Línea 1
Buenos Aires - Portazgo



Lunes 11 de noviembre • 19:00 h

MUJERES SUFRAGISTAS

60 min.

Impartidas por
Eva María Mera Jiménez

**Entrada
Gratuita**



Lunes 18 de noviembre • 19:00 h

LAS SIN SOMBRERO

60 min.



Lunes 25 de noviembre • 19:00 h

VIDA COTIDIANA FEMENINA

EN LA HISTORIA

60 min.

PROGRAMACIÓN

CULTURAL

"No todo va a ser Cantar"

Centro Cultural Lope de Vega
C. de Concejo de Teverga, 1



NOVIEMBRE

TRANSPORTE MÁS CERCANO
Bus 24, 102, 103, 111, 144

Cercanías Renfe
Asamblea de Madrid - Entrevías



ENCUENTROS MÁGICOS CON HÉCTOR

Todos los públicos
70 min aprox.



Miércoles 13 de noviembre • 19:00 h
Entrada Gratuita



Centro Cultural El Pozo

Avda. Las Glorietas, 19-21

VIERNES, 15 DE NOVIEMBRE DE 2024 - 19:00 h

GRUPO FLAMENCO PASIONES
presenta
"DE MADRID AL CIELO"

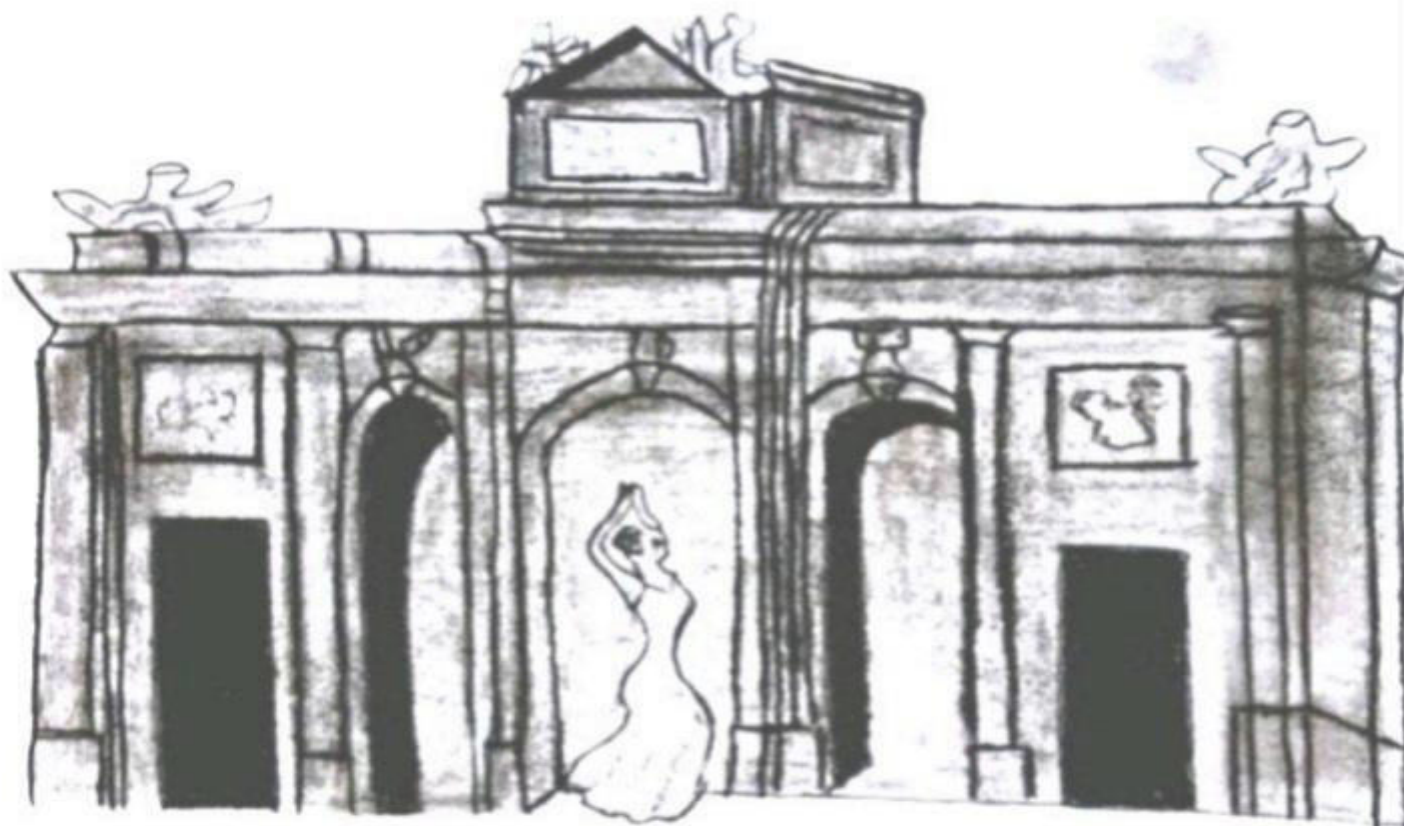

ENTRADA GRATUITA HASTA COMPLETAR AFORO - 363 BUTACAS

Transporte más cercano:

CERCANIAS: El Pozo

AUTOBUSES: 24, 102, 103, 310



Instalación accesible para personas
con movilidad reducida

PROGRAMACIÓN CULTURAL

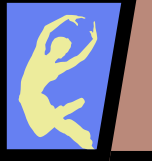

"Mundanza"

C. Socio Cultural Alberto Sánchez
C. Risco de Pelоче, 14

NOVIEMBRE

TRANSPORTE MÁS CERCANO
Bus 54, 58, 103, 136, 141 y 143

Metro - Línea 1
Buenos Aires - Portazgo



ANTAÑO

Cía Coros y Danzas Francisco de Goya

Todos los públicos
70 min aprox.



Viernes 15 de noviembre • 19:00 h
Entrada Gratuita



Centro Cultural Lope de Vega

Concejo de Teverga, 1

(Esquina Avda. de Entrevías)

VIERNES, 15 DE NOVIEMBRE DE 2024 - 19:00 h

BÉSAME MUCHO

Música – Lucas González



ENTREATRO
Entrevías Escena

ENTRADA GRATUITA HASTA COMPLETAR AFORO - 260 BUTACAS

Transporte más cercano:

RENFE: Asamblea de Madrid-Entrevías (líneas C2, C7)

AUTOBUSES: 24, 102, 103, 111, 144



Instalación accesible para personas con movilidad reducida

eL POZO
del flamenco

SÁBADO, 16
NOVIEMBRE
2024

CENTRO CULTURAL EL POZO 20:00 h

Avenida de Las Glorietas, 19



El 16 de noviembre de 2010 la UNESCO declaró el Flamenco como “Patrimonio Cultural Inmaterial de la Humanidad”. Con motivo de esta efeméride, la J.M.D. de Puente de Vallecas organiza una programación especial de Flamenco, durante todo el mes de noviembre.

PATRIMONIO FLAMENCO

con más de 20 artistas en escena



José Sísón & Reza “El Persa” (guitarras), Pedro Obregón (cante), Álvaro Gómez (percusión)
Grupo flamenco de Madrid (baile), Artistas Invitados: Alicia Fernández y Carlos Velázquez (baile)

ENTRADA GRATUITA HASTA COMPLETAR AFORO

Transporte más cercano

RENFE: El Pozo

BUS: 24. 102. 103. 310



Instalación accesible para
personas con movilidad reducida

madrid.es/puentedevallecas



distrito
puente de vallecas

MADRID

PROGRAMACIÓN CULTURAL



Programación Especial
Día Internacional contra la Violencia de Género

Centro Cultural El Pozo
Avda. Las Glorietas, 19-21

NOVIEMBRE

TRANSPORTE MÁS CERCANO
Bus 24, 102, 103, 310

Renfe C2
El Pozo



MARIPOSAS EN EL AIRE

De Mar Amaro

No recomendada menores de 12 años
70 min aprox.



Domingo 17 de noviembre • 19:00 h
Entrada Gratuita



Centro Cultural Lope de Vega

Concejo de Teverga, 1

(Esquina Avda. de Entrevías)

VIERNES, 22 DE NOVIEMBRE DE 2024 - 19:00 h

CARMEN.

Bizet vs. Mérimée

Música - Singus Producciones / Offpera

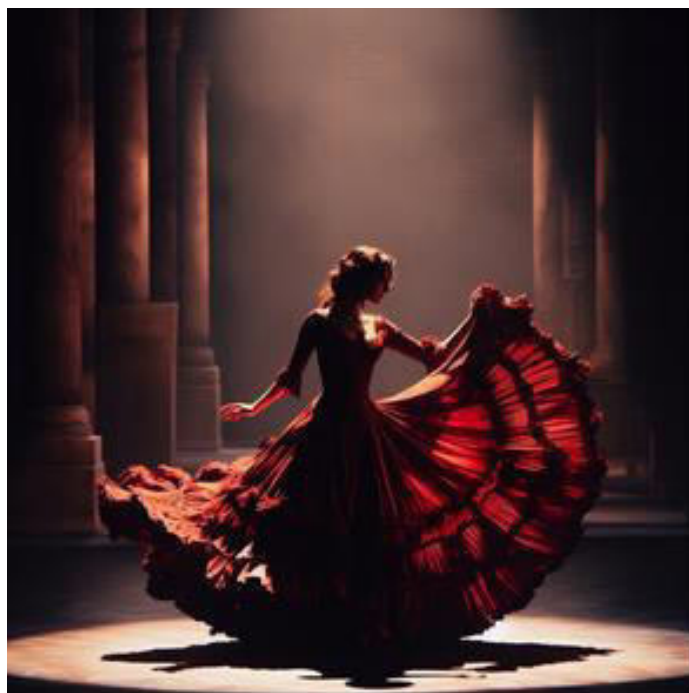

ENTREATRO

Entrevías Escena

ENTRADA GRATUITA HASTA COMPLETAR AFORO - 260 BUTACAS

Transporte más cercano:

RENFE: Asamblea de Madrid-Entrevías (líneas C2, C7)

AUTOBUSES: 24, 102, 103, 111, 144



Instalación accesible para personas con movilidad reducida

eL POZO
del flamenco

SÁBADO, 23
NOVIEMBRE
2024

CENTRO CULTURAL EL POZO 20:00 h

Avenida de Las Glorietas, 19

PROGRAMACIÓN ESPECIAL
'Día Internacional contra la violencia de género'

VOLVER
A
SER



Baile: Sara Ramos & Maximiliano Rebman

Cante: Ángel López de Toro

Guitarra: Daniel Yagüe

Percusión: Miguel Reyes

Violín: Pepe Jiménez

UN ESPECTÁCULO DE

SARA RAMOS

ENTRADA GRATUITA HASTA COMPLETAR AFORO

Transporte más cercano

RENFE: El Pozo

BUS: 24. 102. 103. 310



Instalación accesible para
personas con movilidad reducida

madrid.es/puentedevallecas



distrito
puente de vallecas

MADRID

PROGRAMACIÓN

CULTURAL

"Mundanza"

Centro Cultural El Pozo
Avda. Las Glorietas, 19-21



NOVIEMBRE

TRANSPORTE MÁS CERCANO
Bus 24, 102, 103, 310

Renfe C2
El Pozo



RENACER

Cía Nieves Álvarez

Todos los públicos
70 min aprox.



Domingo 24 de noviembre • 19:00 h
Entrada Gratuita



Centro Cultural Lope de Vega

Concejo de Teverga, 1

JUEVES 28 DE NOVIEMBRE 2024 A LAS 19:00 h

TEATRO

“La Casa de Bernarda Alba”

Federico G.^a Lorca

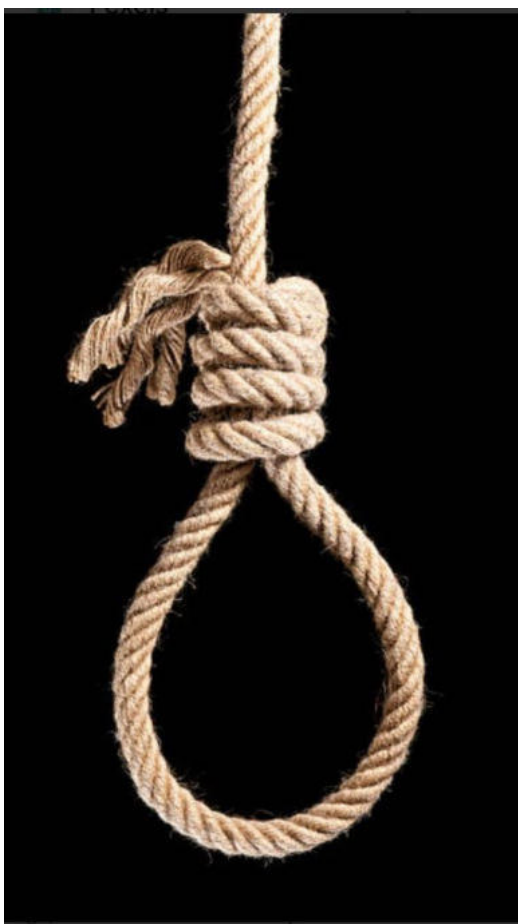

ASOCIACIÓN CULTURA VIVA

ENTRADA GRATUITA

Transporte más cercano:

RENFE: Asamblea de Madrid-Entrevías (líneas C2, C7)

AUTOBUSES: 24, 102, 103, 111, 144



Instalación accesible para personas con movilidad reducida



Centro Cultural El Pozo

Avda. Las Glorietas, 19-21

VIERNES 29 DE NOVIEMBRE DE 2024 - 19:00 h



presenta...

MANY PEOPLE, ONE LOVE

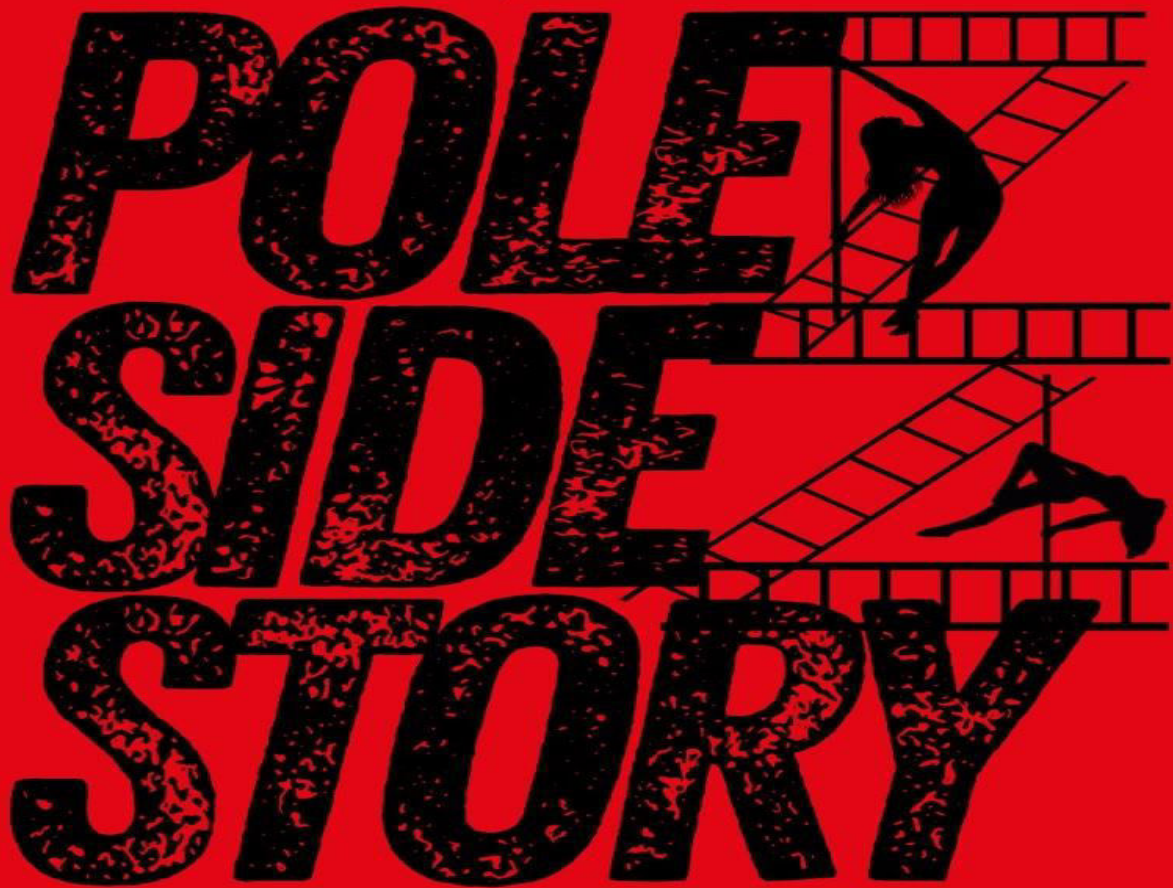

ENTRADA GRATUITA HASTA COMPLETAR AFORO - 363 BUTACAS

Transporte más cercano:

CERCANIAS: El Pozo

AUTOBUSES: 24, 102, 103, 310



Instalación accesible para personas con movilidad reducida

madrid.es/puentedevallecas



distrito
puente de vallecas

MADRID



Centro Cultural Lope de Vega

Concejo de Teverga, 1

(Esquina Avda. de Entrevías)

VIERNES, 29 DE NOVIEMBRE DE 2024 - 19:00 h

EL LORCA QUE ME HABITA

Música / Teatro – Tirititrán Danza



ENTREATRO
Entrevías Escena

ENTRADA GRATUITA HASTA COMPLETAR AFORO - 260 BUTACAS

Transporte más cercano:

RENFE: Asamblea de Madrid-Entrevías (líneas C2, C7)

AUTOBUSES: 24, 102, 103, 111, 144



Instalación accesible para personas con movilidad reducida



Centro Cultural Lope de Vega
Concejo de Teverga, 1

29 DE NOVIEMBRE 2024 A 3 DE ENERO 2025
EXPOSICIÓN DEL BELÉN HISTÓRICO
DISTRITO PUENTE DE VALLECAS
DECLARADO BIEN DE RELEVANCIA LOCAL



CONCIERTO CORAL DE INAUGURACIÓN
Lunes 2 diciembre 19:00 h



Horario: 9:00 a 21:30
Cerrado sábados, domingos y festivos

ENTRADA GRATUITA

Transporte más cercano:

RENFE: Asamblea de Madrid-Entrevías (líneas C2, C7)

AUTOBUSES: 24, 102, 103, 111, 144



Instalación accesible para personas
con movilidad reducida

eL Pozo
del flamenco

SÁBADO, 30
NOVIEMBRE
2024

CENTRO CULTURAL EL POZO 20:00 h

Avenida de Las Glorietas, 19

NEREA FERNÁNDEZ

Bailaora

Baile

Nerea Fernández

Mariano Lozano

Cante

Saúl Quirós

Guitarra

Antonio Jiménez

Percusión

Iván Losada

ENTRADA GRATUITA HASTA COMPLETAR AFORO

Transporte más cercano

RENFE: El Pozo

BUS: 24. 102. 103. 310



Instalación accesible para
personas con movilidad reducida

madrid.es/puentedevallecas



distrito
puente de vallecas

MADRID